

# वार्षिक विकास कार्यक्रम

(आ.व. २०७६/०७७)

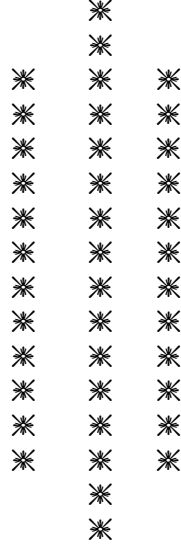

प्रदेश सरकार

भूमि व्यवस्था, कृषि तथा सहकारी मन्त्रालय

कर्णाली प्रदेश, वीरेन्द्रनगर, सुर्खेत

फोन : ०८३-५२००८२, ५२०२७३, ५२२५६५

Email : molmac@karnali.gov.np, molmacp6@gmail.com

Website: www.molmac.karnali.gov.np

मा. विमला के.सी. चेतना  
भूमि व्यवस्था, कृषि तथा सहकारी मन्त्री  
तथा  
प्रदेश सरकार प्रवक्ता



वीरेन्द्रनगर, सुर्खेत, नेपाल  
फोन नं.: ०८३-५२२५५५, ५२३३७४  
वेवसाइट: molmac.karnali.gov.np



प्रदेश सरकार  
कर्णाली प्रदेश



### शुभकामना

कर्णाली प्रदेश सरकार अन्तर्गत भूमि व्यवस्था, कृषि तथा सहकारी मन्त्रालयद्वारा चालु आर्थिक वर्ष २०७६।७७ मा संचालन गरिने योजना तथा कार्यक्रमहरूको संगालो बार्षिक विकास कार्यक्रम पुस्तिका २०७६ प्रकाशन गर्न लागेकोमा अत्यन्त खुसी लागेको छ । चालु आर्थिक वर्ष मा मन्त्रालयद्वारा सञ्चालन गरिने कार्यक्रमहरू आम नागरिक तथा सम्बन्धित सरोकारवाला सबैमा जानकारी गराउने उद्देश्यले यो पुस्तिका प्रकाशन गर्न लागिएको छ । प्रदेश सरकारले पेश गरेको नीति तथा कार्यक्रमको अधिनमा रही मन्त्रालयले आफ्नो बार्षिक कार्यक्रम तथा बजेटको तर्जुमा गरेको छ । मन्त्रालयको चालु आर्थिक वर्षका कार्यक्रमहरू सहितको यो पुस्तक कर्णाली प्रदेशको आर्थिक समृद्धि, सामाजिक न्याय तथा गरीबी न्यूनिकरणका लागि महत्वपूर्ण दस्तावेजको रूपमा रहने छ । कर्णाली प्रदेश सरकारको उद्देश्य अनुरूप यस प्रदेशलाई प्रांगारिक प्रदेशको रूपमा विकास गर्ने, कृषि व्यवसायको माध्यमबाट गरिबी न्यूनिकरण गरि कर्णालीको समृद्धि हासिल गर्न पारदर्शिता, परिणाममुखी बजेट कार्यान्वयन, विधिको शासन सञ्चालनका लागि सरकारले लिएको लक्ष्यलाई सफल तुल्याउन पुस्तिकाले महत्वपूर्ण भूमिका निर्वाहगर्ने विश्वास राखेको छ ।

यस आर्थिक वर्षमा मन्त्रालयबाट कृषि उत्पादनलाई व्यवसायमुखी बनाउनको लागि कृषि तथा पशुपालनजन्य कार्यक्रमहरूलाई पकेट तथा ब्लकको अवधारणामा विकसित गर्ने गरी कार्यक्रमहरू तर्जुमा गरिएको छ । प्रदेशका दश वटै जिल्लाहरूमा कृषि तथा पशुपालनको श्रोतकेन्द्र स्थापनार्थ आधार तयार गरिने महत्वाकांक्षी कार्यक्रमहरू समेत यस आर्थिक वर्षको कार्यक्रममा समेटिएको छ । साथै अनुदान लाई प्रभावकारी बनाउनको लागि सिमित मात्रामा मात्र अनुदान प्रवाह गर्ने र व्यवसायीहरूलाई प्रोत्साहन गर्ने किसिमका विविध कार्यक्रमहरू तर्जुमा गरिएका छन् । गत वर्षबाट सञ्चालित लक्षित वर्ग विशेष कार्यक्रम, सहकारी नमूना गाउँ कार्यक्रम, अर्गानिक नमूना गाउँ कार्यक्रम, किसान सरकार हातेमालो कार्यक्रमहरूलाई चालु वर्षमा पनि निरन्तरता दिइएको छ । चालु आर्थिक वर्षका कार्यक्रमहरूद्वारा गत आर्थिक वर्षमा सम्पन्न हुन नसकेका उच्च प्रविधियुक्त नर्सरी, जैविक मल उत्पादन, चिस्थान केन्द्र लगायतका कार्यक्रमहरूलाई सम्पन्न गर्ने र कृषि उत्पादनलाई बजारीकरण गर्नको लागि कृषि सडक लगायतका पूर्वाधारहरूमा विशेष जोड दिई कृषकहरूलाई समृद्धिको बाटोमा अगाडि बढाउने अपेक्षा राखिएको छ ।

अन्तमा, अघिल्लो आर्थिक वर्षमा यस मन्त्रालयले प्राप्त गरेको सफलताको कारण मन्त्रालयका सम्पूर्ण सदस्यहरूमा हौसला प्रदान भई आगामी कार्यक्रमलाई थप प्रभावकारी बनाउनको लागि उर्जा प्राप्त भएको छ । चालु आर्थिक वर्षका कार्यक्रमहरूलाई प्रभावकारी कार्यान्वयनको लागि प्रदेश सभाका सबै माननीय सदस्यहरू, जिल्लास्थित सबै निकायहरू, स्थानीय तहहरू लगायत सबै सरोकारवालाहरूको महत्वपूर्ण सहयोगको अपेक्षा गर्दछु । साथै कर्णाली प्रदेश सरकारको उद्देश्य अनुरूप सम्पूर्ण कर्णालीवासी किसान समुदायको आर्थिक समृद्धिको लागि चालु आर्थिक वर्षका बजेट तथा कार्यक्रम कार्यान्वयनमा आफ्नो स्थानबाट सफल नेतृत्व सहितको प्रभावकारी भूमिका खेल्ने प्रतिवद्धता समेत व्यक्त गर्दछु ।

धन्यवाद ।

मिति: कार्तिक, २०७६

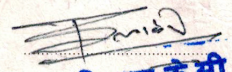
  
मा. विमला के.सी.  
मन्त्री





पत्र संख्या :-

चलानी नम्बर :-



प्रदेश सरकार

भूमि व्यवस्था, कृषि तथा सहकारी मन्त्रालय

कर्णाली प्रदेश

सुर्खेत, नेपाल



दुई शव्द

गुणस्तरीय कृषि उत्पादन, उचित प्रशोधन, भण्डारण तथा बजारीकरण, वितरणमा सहजीकरण र नियमन गरी खाद्य तथा पोषण सुरक्षाको लागि सरकारी, निजी, सहकारी र समुदायको साझेदारीमा कृषिमा आधुनिकीकरण, व्यवसायिकरण, यान्त्रिकीकरण, विविधीकरण एवं विशिष्टीकरण गर्ने र प्राङ्गारिक खेतीलाई प्राथमिकता दिने नीति कर्णाली प्रदेश सरकारले लिएको छ । यसै नीतिलाई मध्यनजर गर्दै यस भूमि व्यवस्था, कृषि तथा सहकारी मन्त्रालयले कृषि उत्पादन र उत्पादकत्व वृद्धि गरी खाद्य तथा पोषण सुरक्षामा योगदान/ टेवा पुर्याउने, तुलनात्मक लाभका कृषि उपज प्रवर्द्धन गरी कृषि क्षेत्रलाई प्रतिस्पर्धि बनाउने र रैथाने वाली र जैविक विविधताको संरक्षण र सम्बर्द्धन गरी वातावरण मैत्री कृषि प्रवर्द्धन गर्ने उदेश्यहरू निर्धारण गरेको छ ।

नेपालको कूल गार्हस्थ उत्पादनमा हाल यस प्रदेशको जम्मा ४.१ प्रतिशत योगदान रहेको र कूल गार्हस्थ उत्पादनमा यस प्रदेशको कृषि क्षेत्रले ६ प्रतिशत योगदान गरेको छ जुन अरु क्षेत्र भन्दा बढि रहेको छ । तसर्थ, कर्णाली प्रदेश सरकारले कृषिलाई गरिवी निवारण, वेरोजगारी अन्त्य र खाद्य सुरक्षाको रूपमा विकास गर्ने नीति अनुरूप आर्थिक वर्ष २०७६/७७ मा कृषि तथा पशुपन्छी श्रोत केन्द्रको स्थापना, तरकारी, फलफूल, दुग्ध, माछा प्रवर्द्धन कार्यक्रम, मेरो किसान मेरो अन्नदाता, ब्यवसायिक कृषकहरूका लागि ब्याज अनुदान, नरम ऋणको ब्यवस्था, प्राङ्गारिक कृषि पकेट कार्यक्रम, किसान सरकार हातेमालो कार्यक्रम आदि कार्यक्रमहरूलाई प्राथमिकता दिई संचालन गर्ने योजना बनाएको छ ।

यस मन्त्रालय र अन्तरगतका निकायहरूबाट आ.व २०७६/०७७ मा संचालन गरिने वार्षिक विकास कार्यक्रम पुस्तिका प्रकाशन गर्न लागिएको हुँदा कृषि संग सम्बन्धित नीति निर्माणकर्ता, ब्यवसायिक कृषक, अनुसन्धानकर्ता, अन्य सरोकारवाला निकायहरू, सरकारी, गैरसरकारी संस्था, कृषक समूह, सहकारी संस्थाहरूको सल्लाह र सुझावको अपेक्षा गरिएको छ जसबाट आगामी नीति तथा कार्यक्रम बनाउनलाई सहयोग पुर्याउने आशा लिएका छौ । यस पुस्तिका प्रकाशन गर्न सहयोग पुर्याउनु हुने योजना महाशाखाका बरिष्ठ कृषि अर्थविज्ञ, कृषि प्रसार अधिकृत लगायत अन्य कर्मचारीहरूलाई हार्दिक धन्यवाद दिन चाहन्छु ।

कार्तिक २०७६

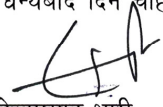
  
राजेन्द्र प्रसाद भारी  
(सचिव)

राजेन्द्र प्रसाद भारी  
सचिव

फोन नं. ०८३-५२२५९५/५२००८२, फ्याक्स नं. ०८३-५२०२७३, ईमेल: molmacp6@gmail.com

## विषय सूची

१. पृष्ठभूमि.....	१
२. मन्त्रालयको दूरदृष्टि, लक्ष्य तथा उद्देश्यहरू.....	१
३. मन्त्रालयको कार्यक्षेत्र .....	१
४. प्रदेश सरकार (कार्य विभाजन) नियमावली, २०७४ बमोजिम मन्त्रालयका कामहरू.....	२
५. मिति २०७६/०५/०६ गते कर्णाली प्रदेश मन्त्रीपरिषदबाट पारित भूमि व्यवस्था, कृषि तथा सहकारी मन्त्रालय र मातहतको संगठन संरचना तथा दरबन्दी संख्या.....	४
६. हालै कर्णाली प्रदेश मन्त्रीपरिषद् बाट पारित भूमि व्यवस्था, कृषि तथा सहकारी मन्त्रालयको संगठन संरचना.....	६
७. नयाँ संगठन संरचना अनुसार भूमि व्यवस्था, कृषि तथा सहकारी मन्त्रालयका महाशाखा र शाखाहरूको विवरण .....	७
८. भूमि व्यवस्था, कृषि तथा सहकारी मन्त्रालयबाट उठान भई स्वीकृत भएका ऐन, नियम, कार्यविधि, निर्देशिका, मापदण्ड र नियम .....	७
९. प्रदेश प्रमुख, माननीय दुर्गाकिशर खनालज्यूले कर्णाली प्रदेश सभामा प्रस्तुत गर्नु भएको कर्णाली प्रदेश सरकारको आर्थिक वर्ष २०७६/०७७ को नीति तथा कार्यक्रममा भूमि व्यवस्था, कृषि तथा सहकारी मन्त्रालयको नीति तथा कार्यक्रम.....	८
१०. माननीय आर्थिक मामिला तथा योजना मन्त्री प्रकाश ज्वालाज्यूले कर्णाली प्रदेश सभामा प्रस्तुत गर्नु भएको कर्णाली प्रदेशको २०७६/०७७ को बजेट वक्तव्यमा भूमि व्यवस्था, कृषि तथा सहकारी मन्त्रालयसँग सम्बन्धित बजेट वक्तव्यमा समावेश भएका बुँदाहरू.....	१०
११. आ.व. २०७६/०७७ को वार्षिक बजेट .....	१३
१२. आ.व. २०७६/०७७ को वार्षिक विकास कार्यक्रम .....	१३
क) भूमि व्यवस्था, कृषि तथा सहकारी मन्त्रालय, वीरेन्द्रनगर, सुर्खेत, कर्णाली प्रदेश .....	१३
ख) कृषि विकास निर्देशनालय .....	१९
ग) पशुपन्छी विकास निर्देशनालय.....	२९
घ) कृषि तथा पशुपन्छी व्यवसाय प्रबर्द्धन प्रशिक्षण केन्द्र, सुर्खेत .....	३४
ङ) एकिकृत कृषि प्रयोगशाला, सुर्खेत .....	३८
च) कृषि विकास कार्यालय, रुकुम पश्चिम .....	४४

छ)	कृषि विकास कार्यालय, जाजरकोट .....	५१
ज)	कृषि विकास कार्यालय, डोल्पा .....	५६
झ)	कृषि विकास कार्यालय, हुम्ला .....	६२
ञ)	कृषि विकास कार्यालय, दैलेख .....	६८
ट)	कृषि विकास कार्यालय, मुगु .....	७६
ठ)	कृषि विकास कार्यालय, सल्यान .....	८१
ड)	कृषि विकास कार्यालय, कालिकोट .....	८७
ढ)	कृषि विकास कार्यालय, जुम्ला .....	९२
ण)	पशु अस्पताल तथा पशु सेवा कार्यालय, दैलेख .....	९८
त)	पशु अस्पताल तथा पशु सेवा कार्यालय, रुकुम पश्चिम .....	१०२
थ)	पशु अस्पताल तथा पशु सेवा कार्यालय, जाजरकोट .....	१०६
द)	पशु अस्पताल तथा पशु सेवा कार्यालय, सल्यान .....	१०९
ध)	पशु अस्पताल तथा पशु सेवा कार्यालय, जुम्ला .....	११२
न)	पशु अस्पताल तथा पशु सेवा कार्यालय, कालिकोट .....	११६
प)	पशु अस्पताल तथा पशु सेवा कार्यालय, हुम्ला .....	१२०
फ)	पशु अस्पताल तथा पशु सेवा कार्यालय, मुगु .....	१२२
ब)	पशु अस्पताल तथा पशु सेवा कार्यालय, डोल्पा .....	१२५
भ)	बागवानी विकास केन्द्र, दार्मा, हुम्ला .....	१२८
म)	बागवानी विकास केन्द्र, जुफाल, डोल्पा .....	१३१
य)	भूमि व्यवस्था तथा सहकारी रजिष्ट्रारको कार्यालय, सुर्खेत .....	१३५

## १. पृष्ठभूमि

नेपालको संविधान, २०७२ बमोजिम संघ, प्रदेश र स्थानीय तहको शासकीय तह विभाजन अनुसार गठन भएका सात प्रदेश मध्ये कर्णाली प्रदेश कान्छो र छैठौँ प्रदेशका रूपमा परिचित छ । नेपाल सरकारको मिति २०७४/१०/१० को निर्णयबाट ६ वटा कार्यक्षेत्र समेट्ने गरी स्थापना भएको भूमि व्यवस्था, कृषि तथा सहकारी मन्त्रालयको विभागीय मन्त्रीको रूपमा माननीय मन्त्री विमला के.सी.ज्यूले मिति २०७४/११/०६ मा पद बहाल गरी कार्य आरम्भ गर्नुभएको हो । कर्णाली प्रदेश सरकारको मिति २०७४/११/६ को निर्णयानुसार स्वीकृत कर्णाली प्रदेश सरकार कार्यविभाजन नियमावली, २०७४ अनुसार मन्त्रालयको ३२ वटा कार्यजिम्मेवारीहरू रहेको छ ।

## २. मन्त्रालयको दूरदृष्टि, लक्ष्य तथा उद्देश्यहरू

### दूरदृष्टि (Vision)

प्रांगारिक कृषिको माध्यमबाट स्वच्छ, स्वस्थ, पोषणयुक्त खाद्य र बहु उपयोगी कृषि उपजको उत्पादन वृद्धि गरी आय आर्जन र रोजगारी सिर्जना गर्दै सम्बृद्ध कर्णाली, सुखी कर्णालीवासीको प्रत्याभूति दिने ।

### लक्ष्य (Goal)

प्रांगारिक कृषि प्रणालीको माध्यमबाट कृषि पेशालाइ व्यवसायीक, मर्यादित, वातावरण मैत्री र प्रतिस्पर्धि बनाइ कृषकहरूको आय वृद्धि गर्ने ।

### उद्देश्यहरू (Objectives)

१. कृषि उत्पादन र उत्पादकत्व वृद्धि गरी खाद्य तथा पोषण सुरक्षामा योगदान/टेवा पुऱ्याउने,
२. तुलनात्मक लाभका कृषि उपज प्रबर्द्धन गरी कृषि क्षेत्रलाई प्रतिस्पर्धि बनाउने,
३. रैथाने बाली र जैविक विविधताको संरक्षण र सम्बर्द्धन गरी वातावरण मैत्री कृषि प्रबर्द्धन गर्ने ।

## ३. मन्त्रालयको कार्यक्षेत्र

(प्रदेश सरकार कार्य विभाजन नियमावली, २०७४ अनुसार)

- भूमि व्यवस्थापन

- गुठी व्यवस्थापन
- कृषि विकास एवम् प्रबर्द्धन
- पशुपन्छी विकास एवम् प्रबर्द्धन
- सहकारी विकास
- गरिबी निवारण

४. प्रदेश सरकार (कार्य विभाजन)नियमावली, २०७४ बमोजिम मन्त्रालयका कामहरु

१. कृषि, पशु विकास तथा खाद्य पोषण सम्बन्धी प्रादेशिक नीति, कानून, मापदण्ड र योजना तर्जुमा, कार्यान्वयन र नियमन
२. कृषि तथा पशुपन्छीजन्य रोग किरा एवम् महामारी नियन्त्रण
३. कृषि औद्योगिकीकरण र पशुपन्छी उद्योग व्यवसायको विकास तथा प्रबर्द्धन
४. कृषि तथा पशु यान्त्रिकीकरण र उन्नत औजार विकास तथा विस्तार
५. कृषि तथा पशुरोग निदान, प्रयोगशाला व्यवस्थापन र नियमन
६. कृषि उपज, कृषिजन्य वस्तु, पशुपन्छी, पशुपन्छीजन्य पदार्थ र पशु उत्पादन सामग्री तथा बीउ विजन एवम् नक्ष सम्बन्धी सेवा र प्रविधिको गुणस्तर निर्धारण, सम्बद्धता निर्धारण, स्तरीयकरण, प्रमाणिकरण र नियमन
७. प्रादेशिक खाद्य सुरक्षा, खाद्य अधिकार, खाद्य सम्प्रभुता र खाद्य गुणस्तर
८. कृषि तथा पशुपन्छी एवं खाद्य प्रविधि सम्बन्धी अध्ययन, अनुसन्धान एवम् विकास तथा प्रबर्द्धन, तथ्याङ्क प्रणालीको व्यवस्थापन र स्रोत संरक्षण
९. कृषि मल, बिउ र विषादी आपूर्ति व्यवस्था र नियमन
१०. कृषि प्रसार, कृषक तालिम तथा क्षमता विकास र सशक्तिकरण
११. कृषि उपजको न्यूनतम समर्थन मूल्य कार्यान्वयन
१२. कृषि तथा पशुपन्छी बीमा सम्बन्धी नीति तथा योजना तर्जुमा र कार्यान्वयन
१३. कृषि बजार, पूर्वाधार र कृषि फार्म केन्द्रहरुको विकास, विस्तार र सञ्चालन
१४. राष्ट्रिय नीति र मापदण्ड बमोजिम पाराभेटको दर्ता, अनुमति, नविकरण, खारेजी र नियमन
१५. सामूहिक खेती तथा कृषि करार खेतीको कार्यान्वयन र प्रबर्द्धन

१६. चरन तथा खर्क सम्बन्धी प्रादेशिक नीति तथा कानून तर्जुमा, कार्यान्वयन र नियमन
१७. कृषिजन्य र पशुपन्थीजन्य औषधि, विषादी र सुक्ष्म पोषणतत्वयुक्त वस्तुको उपयोग र व्यवस्थापन सम्बन्धी प्रादेशिक नीति, कानून तथा मापदण्ड तर्जुमा र कार्यान्वयन तथा उत्पादन र बिक्री वितरणको अनुमति, अनुगमन र नियमन
१८. भूमि व्यवस्थापन, भूमि प्रशासन र जग्गा नापजाँच, भूमिसुधार, भू-उपयोग तथा चक्लाबन्दी सम्बन्धी प्रादेशिक नीति, कानून तथा मापदण्डको तर्जुमा, कार्यान्वयन र नियमन
१९. निजी, सरकारी तथा सार्वजनिक जग्गाको प्रादेशिक अभिलेख व्यवस्थापन
२०. जग्गादर्ता, रजिष्ट्रेशन, जग्गाधनी प्रमाण पूर्जा, दाखिल खारेज, स्वामित्व हस्तान्तरण सम्बन्धी नीति तथा मापदण्ड तर्जुमा र कार्यान्वयन
२१. संघीय सरकारबाट प्राप्त हुने नक्सा, भौगोलिक सूचना र अभिलेख तथा प्रदेशभित्रको नापनक्सा र अभिलेखको व्यवस्थापन
२२. नाप नक्साका नियन्त्रण विन्दुहरुको सञ्जाल स्थापना
२३. क्रमबद्ध कित्ता नापी र भूमि लगत सम्बन्धी मापदण्ड र कार्यान्वयन
२४. भूमिहिन सुकुम्बासी, दलित, मुक्त कर्मैया, हलिया, हरवा चरवा आदि वर्गको बसोबास, जीविकोपार्जन र पुनर्स्थापना सम्बन्धी प्रादेशिक नीति, कानून, मापदण्ड तथा योजना तर्जुमा, कार्यान्वयन र नियमन
२५. सरकारी जग्गा भाडामा दिने सम्बन्धी नीति, कानून तथा मापदण्ड तर्जुमा, कार्यान्वयन र नियमन
२६. सुरक्षित बसोवास र जग्गा एकिकरण सम्बन्धी नीति कार्यान्वयन
२७. गुठी तथा गुठीजग्गा व्यवस्थापन सम्बन्धी नीति, कानून, मापदण्ड तथा योजना तर्जुमा, कार्यान्वयन र नियमन तथा गुठी तथा गुठीजग्गाको संरक्षण, अभिलेख व्यवस्थापन र संघीय तथा स्थानीय तहसँग समन्वय
२८. गरिवी निवारण सम्बन्धी प्रादेशिक नीति, कानून, मापदण्ड र योजनाको तर्जुमा, कार्यान्वयन र नियमन तथा अध्ययन, अनुसन्धान, सर्भेक्षण, सूचना संकलन, गरिब परिवार पहिचान, सामाजिक सुरक्षा र संरक्षण



२९. सहकारी संस्था, सहकारी संघ, सहकारी बैंक सम्बन्धी प्रादेशिक नीति, कानून तथा मापदण्डको तर्जुमा र कार्यान्वयन, सञ्चालन अनुमति, नियमन, तथ्याङ्क व्यवस्थापन र अध्ययन अनुसन्धान
३०. सहकारी बचत तथा ऋण परिचालन सम्बन्धी प्रादेशिक मापदण्ड निर्धारण र नियमन
३१. सहकारी सम्बन्धमा संघीय, अन्तरप्रादेशिक र स्थानीय तहका संघ, संस्थासँग समन्वय र सहकार्य
३२. सहकारी क्षेत्रको विकास तथा प्रबर्द्धन, क्षमता अभिवृद्धि र परिचालन

५. मिति २०७६/०५/०६ गते कर्णाली प्रदेश मन्त्रीपरिषदबाट पारित भूमि व्यवस्था, कृषि तथा सहकारी मन्त्रालय र मातहतको संगठन संरचना तथा दरबन्दी संख्या

क्र.सं.	कायम रहेको निकाय	दरबन्दी संख्या	श्रेणीविहिन पद	इकाई
१	भूमि व्यवस्था, कृषि तथा सहकारी मन्त्रालय	५०	१०	१
२	कृषि विकास निर्देशनालय (कृषि विकास कार्यालय सुर्खेतको समेत काम गर्ने)	१७	४	१
३	पशुपन्छी विकास निर्देशनालय (पशु अस्पताल तथा पशुसेवा कार्यालय सुर्खेतको समेत काम गर्ने)	१७	४	१
४	कृषि विकास कार्यालय दैलेख, सल्यान र जाजरकोट ३*१६	४८	१२	३
५	कृषि विकास कार्यालय जुम्ला, कालिकोट र रुकुम पश्चिम ३*१५	४५	९	३
६	कृषि विकास कार्यालय हुम्ला, मुगु र डोल्पा ३*१३	३९	६	३
७	पशु अस्पताल तथा पशुसेवा कार्यालय दैलेख र सल्यान २*१२	२४	१२	२
८	पशु अस्पताल तथा पशुसेवा कार्यालय जाजरकोट, जुम्ला र रुकुम पश्चिम ३*११	३३	१२	३
९	पशु अस्पताल तथा पशुसेवा कार्यालय कालिकोट, हुम्ला, मुगु र डोल्पा ४*९	३६	१२	४

क्र.सं.	कायम रहेको निकाय	दरबन्दी संख्या	श्रेणीविहिन पद	इकाई
१०	कृषि तथा पशुपन्छी व्यवसाय पबर्द्धन प्रशिक्षण केन्द्र	१५	३	१
११	एकिकृत कृषि प्रयोगशाला, सुर्खेत (कपुरकोट र हरेमा प्रयोगशालावाटै खटाउने गरी)	१८	५	१
१२	वागवानी विकास केन्द्र, जुफाल, डोल्पा	६	१	१
१३	वागवानी विकास केन्द्र, दार्मा, हुम्ला	६	१	१
१४	सहकारी तथा भुमि रजिष्ट्रारको कार्यालय, सुर्खेत	८	२	१
	<b>कुल जम्मा</b>	<b>३६२</b>	<b>९३</b>	<b>२६</b>

६. हालै कर्णाली प्रदेश मन्त्रीपरिषद्बाट पारित भूमि व्यवस्था, कृषि तथा सहकारी मन्त्रालयको संगठन संरचना

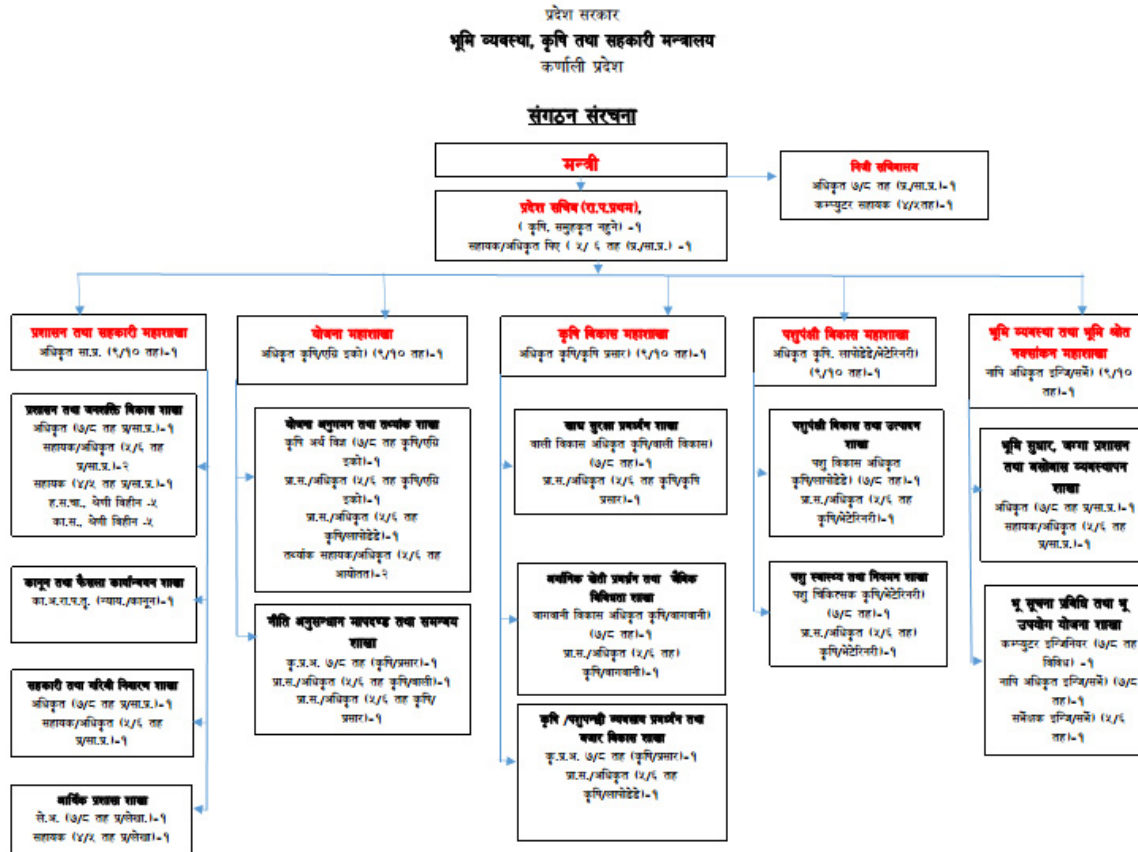

७. नयाँ संगठन संरचना अनुसार भूमि व्यवस्था, कृषि तथा सहकारी मन्त्रालयका महाशाखा र शाखाहरूको विवरण

महाशाखाहरू

१. योजना महाशाखा
२. कृषि विकास महाशाखा
३. पशुपन्छी विकास महाशाखा
४. प्रशासन तथा सहकारी महाशाखा
५. भूमि व्यवस्था तथा भूमि स्रोत नक्साङ्कन महाशाखा

शाखाहरू

१. योजना, अनुगमन तथा तथ्याङ्क शाखा
२. नीति, अनुसन्धान, मापदण्ड तथा समन्वय शाखा
३. खाद्य सुरक्षा प्रबर्द्धन शाखा
४. अर्गानिक खेती प्रबर्द्धन तथा जैविक विविधता शाखा
५. कृषि तथा पशुपन्छी व्यवसाय प्रबर्द्धन तथा बजार विकास शाखा
६. पशुपन्छी विकास तथा उत्पादन शाखा
७. पशु स्वास्थ्य तथा नियमन शाखा
८. प्रशासन तथा जनशक्ति विकास शाखा
९. कानून तथा फैसला कार्यान्वयन शाखा
१०. सहकारी तथा गरिवी निवारण शाखा
११. आर्थिक प्रशासन शाखा
१२. भूमि सुधार, जग्गा प्रशासन तथा बसोवास व्यवस्थापन शाखा
१३. भू-सूचना प्रविधि तथा भू-उपयोग योजना शाखा

८. भूमि व्यवस्था, कृषि तथा सहकारी मन्त्रालयबाट उठान भई स्वीकृत भएका ऐन, नियम, कार्यविधि, निर्देशिका, मापदण्ड र नियमहरू

स्वीकृत भएका विधेयक/ऐनहरू

- सहकारी संस्थाहरूलाई व्यवस्थापन गर्न बनेको विधेयक/ऐन २०७५
- कर्णाली प्राञ्जलिक कृषि सम्बन्धी व्यवस्था गर्न बनेको विधेयक/ऐन २०७५

## प्रदेश सभामा पेश भएका

- खाद्य सुरक्षा तथा खाद्य अधिकारको संरक्षण तथा प्रबर्द्धन गर्न बनेको विधेयक, २०७५

## मन्त्रिपरिषदबाट सहमति प्रदान भएका

- कर्णाली प्रदेश जग्गा प्रशासन सम्बन्धी विधेयक, २०७५
- पशु सेवा तथा पशु स्वास्थ्य विधेयक, २०७५
- माटो तथा मल व्यवस्थापन सम्बन्धी विधेयक, २०७५
- जिवनाशक विषादी सम्बन्धी विधेयक, २०७५
- कृषि व्यवसाय प्रबर्द्धन सम्बन्धी विधेयक, २०७५
- जलचर संरक्षण विधेयक, २०७५

९. प्रदेश प्रमुख माननीय दुर्गाकेशर खनालज्यूले कर्णाली प्रदेश सभामा प्रस्तुत गर्नु भएको कर्णाली प्रदेश सरकारको आर्थिक वर्ष २०७६/०७७ को नीति तथा कार्यक्रममा भूमि व्यवस्था, कृषि तथा सहकारी मन्त्रालयको नीति तथा कार्यक्रम

## सभामुख महोदय,

२६. गुणस्तरीय कृषि उत्पादन, उचित प्रशोधन, भण्डारण तथा बजारीकरण, वितरणमा सहजीकरण र नियमन गरी खाद्य तथा पोषण सुरक्षाको लागि सरकारी, निजी, सहकारी र समुदायको साझेदारीमा कृषिमा आधुनिकीकरण, व्यावसायिकरण, यान्त्रिकीकरण, विविधीकरण एवं विशिष्टीकरण गर्ने र प्राङ्गारिक खेतीलाई प्राथमिकता दिने नीति लिइनेछ।

२६.१ कृषियोग्य भूमिको समुचित उपयोग, विस्तार र चक्लाबन्दी गरी सामुदायिक खेती तथा तुलनात्मक लाभ र स्थान विशेषका उच्च मूल्यका कृषि उपज उत्पादन, भण्डारण तथा बजारीकरणमा सरकारी-निजी-सहकारी साझेदारी कार्यक्रमहरू सञ्चालन गरिनेछ।

२६.२ भूखण्ड अनुकूल आधुनिक कृषि औजार तथा प्रविधिको विकास र उपयोगको लागि निजी, सहकारी र समुदायसँग साझेदारी गरिनेछ।

२६.३ सहकारी र स्थानीय समुदायको सहभागितामा रैथाने प्रजातिका कृषि बाली वस्तुहरूको उचित संरक्षण र सम्बर्द्धन गरिनेछ। सबै कृषियोग्य भूमिको माटो

- परीक्षण, बिउ, सिँचाइ र प्राङ्गारिक मलको उचित संयोजन गरी उत्पादन बृद्धिमा जोड दिइनेछ। माटो, मौसम र बीऊको संयोजन गरी बेमौसमी उत्पादनलाई जोड दिइनेछ। प्राङ्गारिक मलको उत्पादन बढाई रसायनिक मलको प्रयोग निरुत्साहित गरिनेछ।
- २६.४ बिउ बैंकको स्थापना गरी बिउ सङ्कलन र संरक्षण गर्दै कृषकहरूलाई रैथाने बिउ उपलब्ध गराई उत्पादन बृद्धि गरिनेछ।
- २६.५ स्थानीयस्तरमा उपलब्ध हुने अनाज तथा खाद्यवस्तुको संरक्षण र प्रवद्र्धन गरी सहकारी र स्थानीय समुदायको सहभागितामा “पोषण पाकशिक्षा तथा भान्सा सुधार कार्यक्रम” सञ्चालन गरिनेछ। दैनिक खानपिनमा बजारको तयारी खानेकुरालाई निरुत्साहित गर्न विद्यालय, समुदायदेखि नै अभियान चलाइनेछ।
- २६.६ जैविक विषादी, किटनाशक र झारनाशक विषादीको उत्पादन, बजारीकरण तथा प्रयोग प्रोत्साहन गरिनेछ र मानव स्वास्थ्यमा हानी पुऱ्याउने रसायन तथा विषादीहरूको आयात, उत्पादन तथा बिक्री वितरणमा क्रमशः रोक लगाइने छ।
- २६.७ धान, मकै, गहुँ, जौ, उवा, कोदो, फापर, कागुनो, चिनो, नाफल, मासुया जस्ता अन्नबाली, सिमी, बोडी, केराउ, मास, मसुरो, गहत, चना, भट्मास आदि कोशेबाली, आलु, चोती, कोइरा, काउली, बन्दा, पिँडालु, कुरिलो, फर्सी, काँक्रो, गाजर, लौका, स्कुस, करेला, बरेला, गोलभेंडा जस्ता तरकारी बाली, अदुवा, लसुन, प्याज, बेसार, अलैंची, केशर, धनियाँ, मेथी, खुर्सानी, तेजपात, टिमुआदि मसलाबालीको पकेट क्षेत्र अनुसार उत्पादन, प्रोत्साहन र बजारीकरण गरिनेछ।
- २६.८ स्याउ, सुन्तला, कागती, अमिलो, ज्यामिर, ओखर, खमु, चुली, आँप, नासपाती, कफी, लिची, केरा, मेवा, भोगटे, किम्बु, आरु, आरुबखडा, अङ्गुर, अनार, किवी, एभोकाडो जस्ता फलफूल उत्पादनलाई प्रोत्साहन तथा प्रवद्र्धन गरी प्रदेशलाई फलफूलमा आत्मनिर्भर बनाइनेछ।
- २६.९ खमु, तोरी, चुली, ओखर, ढँटेलो, जैतुन, च्यूरीको उत्पादन र प्रशोधनबाट खाने तेलमा प्रदेशलाई आत्मनिर्भर बनाइनेछ।
- २६.१० चौरी, भेडा, बाखा, च्याङ्गा, घोडा, खच्चड, गाई, भैंसी, सुँगुर, बँगुर, कस्तुरी, जस्ता पशुपालन र कुखुरा, हाँस, टर्की, बट्टाई, कालिज, च्याखुरा आदि पंछीहरू,



मौरीपालन र माछापालन व्यावसायिक रुपमा पकेट क्षेत्र निर्धारण गरी उत्पादन र बजारीकरण गरिनेछ।

२६.११ व्यावसायिक कृषकहरूलाई आवश्यक पर्ने बेर्नाको लागि नर्सरी, पशुवस्तुको लागि प्रजनन केन्द्र र माछा र पन्ध्रीहरूको लागि ह्याचरी स्थापना गरिनेछ।

१०. माननीय आर्थिक मामिला तथा योजना मन्त्री प्रकाश ज्वालाज्यूले कर्णाली प्रदेश सभामा प्रस्तुत गर्नु भएको कर्णाली प्रदेशको २०७६/०७७ को बजेट वक्तव्यमा भूमि व्यवस्था, कृषि तथा सहकारी मन्त्रालयसँग सम्बन्धित बजेट वक्तव्यमा समावेश भएका बुँदाहरू

**भूमि व्यवस्था, कृषि तथा पशुपन्ध्री**

१. कृषि पेशालाई सम्मानित, मर्यादित र आकर्षक बनाउन "मेरो किसान मेरो अन्नदाता" कार्यक्रम अन्तर्गत कृषकको सुरक्षा, आयको सुनिश्चितता, उत्पादनको सही मूल्य जस्ता विषय प्राथमिकतामा राखी निर्वाहमुखी कृषिलाई प्रविधि, नवीन औजार, उत्पादन संरक्षण, प्रशोधन र बजारीकरण मार्फत युवाशक्तिलाई कृषिमा आकर्षित गर्ने र कृषि पेशाको पुस्तान्तरणलाई उत्प्रेरणा दिने कार्यका लागि रु. २ करोड बजेटको व्यवस्था गरेको छु।
२. कृषियोग्य भूमि विस्तार, मल, बीउ सुधार, सिंचाई, औजार, प्रविधि सीप, यन्त्र उपकरणहरूमा लगानी केन्द्रित गरिनेछ। भूमिहीन, सुकुम्बासी, गुठी, मुक्त हलिया, अव्यवस्थित बसोबास, जनयुद्धकालिन जग्गा किनबेच लगायतका समस्या सम्बोधन गर्न भूमि समस्या समाधान समिति गठन र आवश्यक कार्यको लागि बजेटको व्यवस्था गरेको छु।
३. कुलो, लिफ्ट, पोखरी, थोपा, वर्षा पानी सङ्कलन, पम्प प्रणालीबाट थप कृषि भूमिमा सिंचाई सुविधा उपलब्ध गराउने कार्यक्रमका लागि सिंचाई डिभिजन कार्यालयहरूबाट प्राविधिक सहयोग लिई कार्यान्वयन गर्न रु.५० करोडको व्यवस्था गरेको छु।
४. कृषि उत्पादनका लागि आवश्यक यन्त्र उपकरण र मल बीउ खेतसम्म लैजान र कृषि उपजलाई घर बजारसम्म पुऱ्याउन आगामी वर्ष सम्भाव्यताको आधारमा कृषि सडक निर्माण गर्न रु. ३२ करोड बजेट विनियोजन गरेको छु।
५. "प्रदेश सरकार गरिब किसानका साथमा" भन्ने नाराका साथ कृषकलाई उत्पादनको सम्भाव्यताका आधारमा सहूलियतपूर्ण ऋण उपलब्ध गराउन गरिब किसान केन्द्रित

- न्यूनतम आयआर्जनका कार्यक्रम सञ्चालन गर्न समेतका लागि रु. ३० करोड बजेट विनियोजन गरेको छु।
६. चालू आर्थिक वर्षमा सञ्चालित कृषि सहकारी नमूना गाउँ, अर्गानिक कृषि नमूना गाउँ, सुखेतमा बहुउद्देश्यीय कृषि सहकारी भवन, लक्षित वर्ग विशेष, उत्पादन विशेष पकेट क्षेत्र, कृषि उपज प्रशोधन तथा कृषि औजार उद्योगको पूर्वाधार समेतका कार्यक्रमहरूलाई निरन्तरता दिएको छु। दुधमा आत्मनिर्भर बनाउन दुग्ध प्रबर्द्धन विशेष कार्यक्रम अन्तर्गत उन्नत जातका गाई भैंसी पशुपालक किसानसम्म सहूलियतपूर्ण ऋणमा उपलब्ध गराउने र पशुधनको बीमा व्यवस्था समेतका लागि आवश्यक बजेट छुट्याएको छु।
  ७. कृषिजन्य उत्पादनको सङ्कलन, भण्डारणमा हुने क्षति न्यूनीकरण र मूल्य उच्च भएको समयमा बजारसम्म पुऱ्याउन उपज सङ्कलन केन्द्र, शीत घर, दुध चिस्यान केन्द्र, रष्टिक र सेलार स्टोर स्थापना तथा सञ्चालनका लागि रु. १५ करोड बजेटको व्यवस्था गरेको छु।
  ८. भूमिलाई बाँझोराखे र खण्डीकरणलाई निरुत्साहित गर्दै भूउपयोगको योजना र वैज्ञानिक वर्गीकरण तथा भूमि बैङ्कको स्थापना गरी खेती गर्न चाहने किसानलाई विशेष व्यवस्था अन्तर्गत भूमि उपलब्ध गराउने व्यवस्था मिलाएको छु।
  ९. फलफूल, तरकारी, खाद्यान्न बाली, तेलहन, दलहन र नगदे बाली उत्पादन तथा बजारीकरण एवं प्रबर्द्धन जस्ता कार्यक्रम सञ्चालन गर्ने व्यवस्था मिलाएको छु। साथै रैथाने बालीको विकास, बीउ सङ्कलन र संरक्षण गर्न, जलवायु परिवर्तनले बीउमा पार्ने असर न्यूनीकरण गर्न सामुदायिक बीउ बैङ्क स्थापना गर्ने प्रबन्ध गरेको छु।
  १०. सुखेतमा कृषि प्रदर्शनी स्थल, सल्यानमा कृषि औद्योगिक क्षेत्र, हरे र कपुरकोटमा क्वारेन्टाइन र विषादी परीक्षण प्रयोगशाला स्थापना गर्न आवश्यक बजेटको व्यवस्था गरेको छु।
  ११. प्राङ्गारिक तथा जैविक मल र पशु दाना उद्योगको पूर्वाधार निर्माणमा सहयोग गर्न र विषादी तथा रसायन प्रयोगलाई निरुत्साहनगर्ने क्रियाकलापमा बजेटको व्यवस्था गरेको छु।
  १२. बजारमा स्वच्छ र सफा मासु आपूर्तिका लागि पशु बधशाला तथा पशु बधस्थल निर्माण र सञ्चालनको सम्भावना अध्ययन गर्न आवश्यक बजेटको व्यवस्था मिलाएको छु।
  १३. नेपाल कृषि अनुसन्धान परिषदसँगको सहकार्यमा कृषि अनुसन्धान केन्द्र दशरथपुरमा प्राङ्गारिक कृषि अनुसन्धानको कार्य गरिनेछ। अन्य अनुसन्धान केन्द्रहरूलाई अर्गानिक

- कृषि अनुसन्धान केन्द्रहरूको रूपमा विकास गर्न संघीय सरकारसँग समन्वय गरिनेछ। यस्ता केन्द्रहरू र कृषि तथा भेटेरीनरी विषय अध्यापन हुने विद्यालयहरूबाट प्राङ्गारिक कृषि प्राविधिक जनशक्ति र व्यावसायिक कृषकतयार गरिनेछ। कृषि प्राविधिक जनशक्तिको अभाव पूर्ति गर्न सञ्चालित एक वडा एक प्राविधिक कार्यक्रमलाई निरन्तरता दिएको छ।
१४. कृषि सहकारी, कृषक समूह र निजी क्षेत्र समेतको साझेदारीमा अर्गानिक कृषिजन्य बाली वस्तुको उत्पादन, विविधीकरण, प्रशोधन, लेबलिङ्ग, प्याकेजिङ्ग, ब्रान्डिङ्ग लगायत बजारीकरणका कार्यक्रमहरू सञ्चालन गरी कृषिजन्य वस्तुको आयात कम गर्दै लैजानका लागि बजेटको व्यवस्था गरेको छ।
१५. कर्णाली प्रदेशलाई फलफूलमा आत्मनिर्भर बनाउन र उच्च मूल्यका फलफूलको खेती विस्तार गर्न शीतोष्ण, समशीतोष्ण र उष्णप्रदेशीय तथा नयाँ जातका फलफूलको विरुवा तयार गर्न प्रत्येक निर्वाचन क्षेत्रमा उच्च प्रविधिको एक/एक वटा नर्सरी प्रबर्द्धनगरी किसानलाई उपलब्ध गराउन आवश्यक व्यवस्था मिलाएको छ। "एक स्थानीय तह एक कृषि वन" कार्यक्रमलाई सामुदायिक वन उपभोक्ता समूहहरूसँगको सहकार्यमा यस्तो वन क्षेत्रहरूमा फलफूल खेती प्रबर्द्धन गर्न बजेटको व्यवस्था मिलाएको छ।
१६. कृषि उत्पादन तथा व्यवसायमा प्राकृतिक प्रकोपबाट हुने क्षति न्यूनीकरण र विपदलाई शीघ्र सम्बोधन गरिनेछ। असिना पानी, हावाहुरी, रोग, किरा, बाढी पहिरोबाट बालीनालीमा हुने क्षतिलाई अन्नबाली बीमाका माध्यमबाट सम्बोधन गरिनेछ। महामारी रोग नियन्त्रण गर्न आवश्यक भ्याक्सिन तथा औषधि समयमै आपूर्ति हुने व्यवस्था मिलाएको छ।

### सहकारी तथा गरिबी निवारण

१७. महिला सहकारीहरूमा घुम्ती कोष बीउ पुँजीको स्थापना गरी कृषिमा महिलाहरूको सहभागिता, उत्पादन विविधीकरण तथा उद्यमशीलता विकासमा प्रोत्साहन गर्ने कार्यक्रमलाई जोड दिएको छ। कृषि श्रम बजारमा महिलाको उपस्थितिलाई गणनायोग्य र घरपरिवारको तहमा गरिबी निवारणको मुख्य संवाहक बनाउने गरी कार्यक्रमहरू सञ्चालन गरिनेछ।
१८. "समृद्ध कर्णालीका लागि सहकारी अभियान" लाई निरन्तरता दिँदै सहकारीका माध्यमबाट सामुदायिक खेती, व्यावसायिक उत्पादन, भूमिको चक्लाबन्दी समेत गरी उत्पादन वृद्धि

र रोजगारी सिर्जना, कृषि उपज प्रशोधन उद्योग, बजारीकरण र निर्यात व्यवसाय सञ्चालन गर्न प्रोत्साहन गरिनेछ।

१९. भूमि, कृषि तथा सहकारी क्षेत्रको समग्र विकासबाट आगामी वर्ष न्यूनतम १० हजार व्यक्तिहरूलाई प्रत्यक्ष वा अप्रत्यक्ष रूपमा रोजगारीमा संलग्न गराई दीगो विकासको लक्ष्य प्राप्त गर्न सकिने आशा लिएको छु। माथि उल्लिखित कार्यक्रमहरू सञ्चालन गर्न रु. ४० करोड बजेट विनियोजन गरेको छु।

### ११. आ.व. २०७६/०७७ को वार्षिक बजेट

क्र.सं.	श्रोत (प्राप्ति)	बजेट (रु. हजारमा)	कैफियत
१	प्रदेश सरकार	२,७५,२८,७९	
२	संघीय सरकार (सशर्त अनुदान)	६७,७७,००	
जम्मा		३,४३,०५,७९	

### १२. आ.व. २०७६/०७७ को वार्षिक विकास कार्यक्रम

क) भूमि व्यवस्था, कृषि तथा सहकारी मन्त्रालय, वीरेन्द्रनगर, सुर्खेत, कर्णाली प्रदेश

खर्च शि.नं.	खर्च शिर्षक	कार्यक्रम/क्रियाकलाप	रकम रु. हजारमा
३१११३	निर्मित भवनको संरचनात्मक सुधार खर्च	कार्यालय परिसर निर्माण सुधार	१०००
३११२१	सवारी साधन	चार पाङ्ग्रे गाडी खरीद	६०००
३११२१	सवारी साधन	मोटरसाइकल खरीद/स्कूटर	९००
३११२२.	मेशिनरी तथा औजार	ल्यापटप	६००
३११२२.	मेशिनरी तथा औजार	मल्टिमीडिया र स्क्यानर	१५०
३११२२	मेशिनरी तथा औजार	भिडियो क्यामेरा कार्यालय सञ्चालनसंग सम्बन्धित अन्य औजार उपकरण मेशिन	१५०
३११२२	मेशिनरी तथा औजार	साउन्ड सिस्टम	२००
३११२२	मेशिनरी तथा औजार	एअर कन्डिसन जडान तथा सञ्चालन	७५०
३११२२	मेशिनरी तथा औजार	मन्त्रालयमा विद्युत प्रसारणको लागि ट्रान्सफार्मर जडान	१५००

खर्च शि.नं.	खर्च शिर्षक	कार्यक्रम/क्रियाकलाप	रकम रु. हजारमा
३११७१	पूँजीगत सुधार खर्च सार्वजनिक निर्माण	कृषि सडक, सिँचाई आकस्मिक मर्मत सम्भार तथा अन्य	३००००
३११७२	पूँजीगत अनुसन्धान तथा परामर्श	अध्ययन, सर्भे, Baseline Survey, Outcome Survey, DPR	५०००
३११७२	पूँजीगत अनुसन्धान तथा परामर्श	कृषिसंग सम्बन्धित बाली वस्तु कृषि पशुपन्छी पकेट क्षेत्रमाछ्छा मौरी संकलन केन्द्र वधशाला शितभन्डार आदिको सम्भाव्यता अध्ययन	५०००
३११२३	फर्निचर तथा फिक्चर्स	कार्यालयको फर्निचर तथा फर्निसिङ्ग	१०००
३११७२	पूँजीगत अनुसन्धान तथा परामर्श	नाप नक्सा भएका तर हालसम्म दर्ता हुन बाँकि जग्गाको लगत तयार	१०००
<b>पूँजीगत खर्च कार्यक्रम जम्मा</b>			<b>५३२५०</b>
<b>चालु खर्च कार्यक्रम</b>			
२११११	पारिश्रमिक कर्मचारी	अधिकृत स्तर दशौँ	३४७२
२११११	पारिश्रमिक कर्मचारी	अधिकृत स्तर आठौँ	११७२९
२११११	पारिश्रमिक कर्मचारी	अधिकृत स्तर छैटौँ	२६३४
२१११२	पारिश्रमिक कर्मचारी	सहायकस्तर पाँचौँ	५८४५
२११११	पारिश्रमिक कर्मचारी	हसचा पाँचौँ स्तर	१९७८
२११११	पारिश्रमिक कर्मचारी	का स पाँचौँ स्तर	१५४८
२११११	पारिश्रमिक कर्मचारी	सचिव स्थायी कर्मचारी	७४१
२११३२	महंगी भत्ता	स्थायी कर्मचारीको महंगी भत्ता	१६३२
२११३४	कर्मचारीको बैठक भत्ता	समितिको बैठक भत्ता	४८०
२११३४	कर्मचारीको बैठक भत्ता	कार्यदलको बैठक भत्ता	९६०
२११३९	अन्य भत्ता	प्रसुती स्याहार भत्ता	५०
२११३९	अन्य भत्ता	कार्यालय समय बाहेक अतिरिक्त समय काम गरे वापतको खाना, खाजा खर्च	३००
२११३९	अन्य भत्ता	पाले पहरा भत्ता	३३
२११२१	पोशाक	निजामती कर्मचारीहरुको पोशाक खर्च	६८०

खर्च शि.नं.	खर्च शिर्षक	कार्यक्रम/क्रियाकलाप	रकम रू. हजारमा
२१२१३	योगदानमा आधारित बीमा कोष खर्च	योगदानमा आधारित बीमा कोष खर्च	३२६
२२१११	पानी तथा बिजुली	धाराको महसुल	१८
२२१११	पानी तथा बिजुली	विद्युत महशुल	६७२
२२१११	पानी तथा बिजुली	जारको पिउने पानी	४८०
२२११२	संचार महसुल	टेलिफोन महसुल	४८०
२२११२	संचार महसुल	ईमेल/ इन्टरनेट/वेवसाइट महसुल	६६०
२२११२	इन्धन (कार्यालय प्रयोजन)	पेट्रोल- दुई पाङ्ग्रे	६००
२२११२	इन्धन (कार्यालय प्रयोजन)	डिजेल	६७२
२२२१३	इन्धन (कार्यालय प्रयोजन)	सवारी साधन वाहेकका मेशिनरीऔजारमा प्रयोग हुने ईन्धन	५००
२२२१३	सवारी साधन मर्मत खर्च	हलुका सवारी साधन मर्मत खर्च	१०५०
२२२१३	सवारी साधन मर्मत खर्च	दुई पाङ्ग्रे सवारी साधन मर्मत खर्च	७५०
२२२२१	मेशिनरी तथा औजार मर्मत सम्भार तथा सञ्चालन खर्च	कम्प्यूटर/ल्यापटप मर्मत खर्च	२८०
२२२२१	मेशिनरी तथा औजार मर्मत सम्भार तथा सञ्चालन खर्च	औजार उपकरण मर्मत	३००
२२२३१	निर्मित सार्वजनिक सम्पत्ति को मर्मत सम्भार खर्च	निर्मित पूँजीगत सम्पत्तिको मर्मत तथा सम्भार	१०००
२२३११	मसलन्द तथा कार्यालय सामाग्री	कार्यालय मसलन्द सामान खर्च (कार्यालय सामान तथा सेवा)	१८००
२२३१५	पत्रपत्रिका, छुपाई तथा सूचना प्रकाशन खर्च	छुपाई खर्च (कार्यालय सामान तथा सेवा)	१२५०
२२४११	सेवा र परामर्श खर्च	अन्य (सेवा तथा परामर्श)	१०८
२२४१२	सूचना प्रणाली तथा सफ्टवेयर सञ्चालन खर्च	वेवसाइट निर्माण	५००
२२४१३	करार सेवा शुल्क	कार्यालय सहयोगी करार (व्यक्ति करार)	७६३
२२४१३	करार सेवा शुल्क	हसचा	११०४
२२५११	कर्मचारी तालिम खर्च	कर्मचारी क्षमता अभिवृद्धि तालिम	१०५०



खर्च शि.नं.	खर्च शिर्षक	कार्यक्रम/क्रियाकलाप	रकम रू. हजारमा
२२५१२	सीप विकास तथा जनचेतना तालिम तथा गोष्ठी सम्बन्धी खर्च	जिल्लास्तर योजना तर्जुमा गोष्ठी LMBIS वा अन्य उद्यमशिलता तथा रोजगारमुलक सशक्तिकरण सिप विकास क्षमता अभिवृद्धि	२०००
२२५१२	सीप विकास तथा जनचेतना तालिम तथा गोष्ठी सम्बन्धी	दिवस तथा समारोह कार्यक्रममा सहयोग	१२५०
२२५१२	सीप विकास तथा जनचेतना तालिम तथा गोष्ठी सम्बन्धी	योजना तर्जुमा गोष्ठी तथा LMBIS तालिम	६००
२२५१२	सीप विकास तथा जनचेतना तालिम तथा गोष्ठी सम्बन्धी	कार्यक्रम अभिमुखीकरण गोष्ठी	१००
२२५१२	सीप विकास तथा जनचेतना तालिम तथा गोष्ठी सम्बन्धी	समिक्षा लगायत अन्य गोष्ठी अन्तरक्रिया कार्यक्रम सञ्चालन	३२००
२२५२२	कार्यक्रम खर्च	मेरो किसान मेरो अन्नदाता	२००००
२२५२२	कार्यक्रम खर्च	स्थानीय तहलाई अर्गीनिक प्रोत्साहन कार्यक्रम	१००००
२२५२२	कार्यक्रम खर्च	उत्पादनमा आधारित प्रोत्साहन कार्यक्रम	३००००
२२५२२	कार्यक्रम खर्च	भू-उपयोग नीति, कानून र गुरु योजनाका साथै भूमि समस्या समाधानकानिम्ति गठन आदेशबाट पारित भूमि समिति गठन तथा सञ्चालन	१५०००
२२५२२	कार्यक्रम खर्च	लक्षित वर्ग विशेष कार्यक्रम निरन्तरता तथा विस्तार प्रदेशभरी	१००००
२२५२२	कार्यक्रम खर्च	कृषि प्रदर्शनी कार्यक्रममा सहयोग/ आयोजना	३५००
२२५२२	कार्यक्रम खर्च	कार्यक्रमहरुको प्रचारप्रसार, डकुमेन्ट्री तयारी	५०००
२२५२२	कार्यक्रम खर्च	अनिवार्य न्यूनतम आय आर्जन कार्यक्रम पाईलटिङ्ग	२००००
२२५२३	कार्यक्रम खर्च	आक्रस्मिक बाली संरक्षण सेवा	७००
२२५२४	कार्यक्रम खर्च	प्राङ्गारिक खेती प्रबर्द्धन तथा सरोकारवालाहरुसंग अन्तरक्रिया गोष्ठी	७००
२२५२५	कार्यक्रम खर्च	कृषि व्यवसाय प्रबर्द्धन कार्यक्रम (कृषि विकास कार्यक्रम)	१००००

खर्च शि.नं.	खर्च शिर्षक	कार्यक्रम/क्रियाकलाप	रकम रू. हजारमा
२२५२६	कार्यक्रम खर्च	कृषि विकास कार्यक्रम वार्षिक प्रगती प्रकाशन लगायत अन्य प्रकाशन	१२००
२२५२७	कार्यक्रम खर्च	कार्यालय आवास परिसरमा तरकारी फलफूल च्याउ मौरी पशुपन्छी नमूना	३००
२२५२८	कार्यक्रम खर्च	कृषि विकास विविध कार्यक्रम (खाद्य तथा पोषण कार्यक्रम)	७४७१
२२६११	अनुगमन, मूल्यांकन खर्च	अनुगमन मूल्याङ्कन तथा कार्यक्रम कार्यान्वयन भ्रमण खर्च (अनुगमन, मूल्याङ्कन र भ्रमण)	२९६४
२२६१२	भ्रमण खर्च	आन्तरिक भ्रमण (अनुगमन, मूल्याङ्कन र भ्रमण)	१५२३
२२२१४	बिमा तथा नविकरण खर्च	मोटरसाइकल	१५०
२२२१४	बिमा तथा नविकरण खर्च	नविकरण (अन्य)	१८९
२२७११	विविध खर्च	स्वागत तथा अतिथि सत्कार	१८०
२२७११	विविध खर्च	मासिक बैठक खाजा खर्च	१२००
२२७११	विविध खर्च	अन्य विविध खर्च (अन्य)	२०००
२६४१३	अन्य संस्था अनुदान-सःशर्त	चक्लाबन्दी खेती प्रोत्साहन अनुदान कार्यक्रम	१००००
२६४१३	अन्य संस्था अनुदान-सःशर्त	व्यावसायिक कृषकहरुलाई ब्याज अनुदान	३००००
२६४१३	अन्य संस्था अनुदान-सःशर्त	प्राँगारिक अनुसन्धानका लागि अनुसन्धान केन्द्र /विश्वविद्यालय/फार्महरुसँग सहकार्यमा अनुसन्धान तथा विकास कार्यक्रम	१५०००
२८१४२	घर भाडा	कार्यालय प्रयोजनको लागि घर भाडा	१७२८
२६४२३	अन्य संस्थालाई सःशर्त पुँजीगत अनुदान	कृषि प्रदर्शनी स्थल निर्माण तथा कृषि औद्योगिक क्षेत्रको सम्भाव्यता अध्ययन	५०००
योजना तथा अनुगमन महाशाखा			
२२५२२	कार्यक्रम खर्च	नीति तथा कार्यविधि निर्माण (प्रचार प्रसार तथा सामाग्री उत्पादन तथा प्रकाशन)	४०००
२२५२२	कार्यक्रम खर्च	व्यस्थापन सूचना प्रणाली (MIS) निर्माण (प्रचार प्रसार तथा सामाग्री उत्पादन तथा प्रकाशन)	१०००
२२५२२	कार्यक्रम खर्च	कृषकका लागि मोबाईल एप्स निर्माण (प्रचार प्रसार तथा सामाग्री उत्पादन तथा प्रकाशन)	५००

खर्च शि.नं.	खर्च शिर्षक	कार्यक्रम/क्रियाकलाप	रकम रु. हजारमा
२२५२२	कार्यक्रम खर्च	अध्ययन भ्रमण / सिकाइ आदान प्रदान भ्रमण (आन्तरिक)	१५००
२२५२२	कार्यक्रम खर्च	गोष्ठी (समिक्षा योजना तर्जुमा नीति तथा कार्यक्रम आदि)	१५००
२२५२२	कार्यक्रम खर्च	कृषि तथ्याङ्क व्यवस्थापन	५०००
प्रशासन तथा सहकारी विकास महाशाखा			
२२५२२	कार्यक्रम खर्च	संगठन संरचना (O&M) परिमार्जन	५००
२२५२२	कार्यक्रम खर्च	विधेयक निर्माण तथा संशोधन	१५००
खाद्य सुरक्षा तथा कृषि व्यवसाय प्रबर्द्धन महाशाखा			
२२५२२	कार्यक्रम खर्च	अर्गानिक कृषि क्षेत्रको वर्गिकरण	२५००
२२५२२	कार्यक्रम खर्च	कृषि बजारहरुको प्रादेशिक समन्वय अन्तरक्रिया गोष्ठी	८२५
२२५२२	कार्यक्रम खर्च	रैथाने कृषि वस्तुको पहिचान, लगत संकलन र प्रोफायल तयारी	५००
२२५२२	कार्यक्रम खर्च	कर्णाली अर्गानिक कृषि वस्तुको प्रमाणिकरण, ब्रान्ड निर्माण, प्रचार प्रसार तथा जनचेतनामुलक कार्यक्रम	२६००
२२५२२	कार्यक्रम खर्च	अर्गानिक प्रमाणिकरण तथा बजारीकरण सम्बन्धी बहुसरोकार अन्तरक्रिया गोष्ठी	६००
२२५२२	कार्यक्रम खर्च	प्रदेशस्तरीय मुख्यमन्त्री उत्कृष्ट कृषक पुरस्कार	३०००
२२५२२	कार्यक्रम खर्च	आकस्मिक कोष स्थापना परिचालन	५०००
२२५२२	कार्यक्रम खर्च	आकस्मिक कोष सञ्चालन कार्यविधि तयारी	३००
२२५२२	कार्यक्रम खर्च	पशुपन्छी महामारी रोग नियन्त्रणको लागि पूर्व तयारी	१०००
२२५२२	कार्यक्रम खर्च	पशुपन्छी स्वास्थ्य प्रमाणिकरण	६००
२२५२२	कार्यक्रम खर्च	पशुपन्छी तथा पशुपन्छीजन्य पदार्थको नियमन	६००
२२५२२	कार्यक्रम खर्च	पशुपन्छी ओसारपसार तथा पशुकल्याण सम्बन्धित सूचना प्रवाह	३००
२२५२२	कार्यक्रम खर्च	पशुपन्छी व्यवसायी प्रमाणिकरण नियमन	३००

खर्च शि.नं.	खर्च शिर्षक	कार्यक्रम/क्रियाकलाप	रकम रू. हजारमा
२२५२२	कार्यक्रम खर्च	महामारीजन्य पशुपन्छी रोग नियन्त्रण तथा रोकथाम सम्बन्धी सरोकारवालाहरुको बैठक। गोष्ठी	३००
२२५२२	कार्यक्रम खर्च	प्राइभेट पाराभेट, पशु स्वास्थ्यकर्मि, पशु सेवा कर्मि निजीक्लिनिक हरूको मापदण्ड सम्बन्धी अनुगमन	३००
२२५२२	कार्यक्रम खर्च	पशु सेवा तालिम मापदण्ड तयारी,	२००
२२५२२	कार्यक्रम खर्च	इपिडिमियोलोजिकल अध्यावधिक	३००
२२५२२	कार्यक्रम खर्च	छाडा पशु निरन्त्रण गरी जैविक मल र विषादि मल उत्पादन कार्यक्रमनिरन्त्रता	७०००
२२५२२	कार्यक्रम खर्च	राष्ट्रिय पिपिआर रोग नियन्त्रण कार्यक्रम कार्यान्वयन	१०००
चालु खर्च कार्यक्रमको जम्मा			३००९२५
जम्मा (चालु तथा पुँजीगत)			३५३३७५

### ख) कृषि विकास निर्देशनालय

खर्च शि.नं.	खर्च शिर्षक	कार्यक्रम/क्रियाकलाप	रकम रू. हजारमा
३११२१	पुँजीगत खर्च	मोटरसाइकल ४	३००
३११२२	पुँजीगत खर्च	डेस्कटप कम्प्युटर ४, ल्यापटप ३, प्रिन्टर ५, फोटोकपी २, प्रोजेक्टर १ (कार्यालय)	७५०
३११२२	पुँजीगत खर्च	व्यावसायिक कृषकका लागि कृषि यान्त्रीकरण कार्यक्रम (कृषि-खेतीको साथै सिचाई प्रयोजन र पशु चिकित्सा सम्बन्धी उपकरण तथा मेशीन	२०००
३११५१	पुँजीगत खर्च	पञ्चपुरी नगरपालिका विद्यापुरको जुकेपानी औलछाप्रे विनायक सल्ला कृषि सडक (नयाँ ट्रयाक खोल्ने सडक)	१२००

खर्च शि.नं.	खर्च शिर्षक	कार्यक्रम/क्रियाकलाप	रकम रू. हजारमा
३११५१	पुँजीगत खर्च	कालापानी बरैचे चनाली भक्तडी कृषि सडकको चनाली देखि भक्तडी सम्म नयाँ ट्रयाक खोल्ने पञ्चपुरी नगरपालिका वडा नं.४	१०००
३११५१	पुँजीगत खर्च	(कृषि सडक) साकिन्दरा, दर्का कृषि सडक सिम्ता गा.पा.८ (सडक)	२५००
३११५१	सडक तथा पुल निर्माण	(कृषि सडक) मजुवा खोला सिम्स्यारकृषि सडक गुर्भाकोट न.पा.१ (सडक पुल)	२५००
३११५१	सडक तथा पुल निर्माण	(कृषि सडक) कुइनेपानी भालायादमार कृषि सडक ठिगनी गाउँ गुर्भाकोट न.पा.१ (सडक पुल)	२५००
३११५१	सडक तथा पुल निर्माण	(कृषि सडक) बाखर्क आग्रीगाउँ कृषि सडक सिम्ता गा.पा.३ (सडक पुल)	२५००
३११५१	सडक तथा पुल निर्माण	(कृषि सडक) ताउलेखोला देखि दुध डेरी हुँदै लालिगुरास विद्यालय सम्म भेरीगंगा १३ रामघाट (सडक पुल)	१५००
३११५१	सडक तथा पुल निर्माण	(कृषि सडक) गगटे चैरासे वनकुना कृषि सडक लेकवेशी ८, ९२ १० (सडक पुल)	६५००
३११५१	सडक तथा पुल निर्माण	(कृषि सडक) चिउरीगौरा दरकासे पोखरी डाँडा कृषि सडक भेरीगंगा सुर्खेत (सडक पुल)	२०००
३११५१	सडक तथा पुल निर्माण	(कृषि सडक) चारकुने कफलेनी कृषि सडक लेखवेशी ५ सुर्खेत (सडक पुल)	२५००
३११५१	सडक तथा पुल निर्माण	(कृषि सडक) बसेरी, सालघारी, सिसौ हुँदै मनिमकांडा जोड्ने कृषि सडक भेरीगंगा १ सुर्खेत (सडक पुल)	२५००
३११५१	सडक तथा पुल निर्माण	कृषि सडक) खोरीया नेवारे कृषि सडक बि.न.पा.१२ (सडक पुल)	२५००
३११५१	सडक तथा पुल निर्माण	(कृषि सडक) अलयाचौर संतेकाडा बुलबुले कृषि सडक बि.न.पा.९ (सडक पुल)	२५००
३११५१	सडक तथा पुल निर्माण	(कृषि सडक) छेडा बाघखोर कृषि सडक बि.न.पा.१४ (सडक पुल)	८८००

खर्च शि.नं.	खर्च शिर्षक	कार्यक्रम/क्रियाकलाप	रकम रू. हजारमा
३११५१	सडक तथा पुल निर्माण	कृषि सडक) वि.न.पा.१३ नलखोला देखि पाँचघरे हुँदै वि.न.पा.१५ हुँदैबिनपा १५ पारेगाउ, रतु बिनपा १६ मेहेली गर्पन सम्म कृषि सडक (सडक पुल)	२५००
३११५१	सडक तथा पुल निर्माण	सालडाँडा शोभानचौर कृषि सडक चौकुने ३ सुर्खेत	१५००
३११५१	सडक तथा पुल निर्माण	बाबियाचौर, कालापानी, लामीदमार, तोक्मा, लगम कृषि सडक पञ्चपुरी सुर्खेत	१५००
३११५१	सडक तथा पुल निर्माण	बुटी, इखेनी, ब्युरेनी कृषि सडक बराहताल गा.पा. ६ सुर्खेत	२५००
३११५१	सडक तथा पुल निर्माण	सुनाखरी, थारी, घोडाआखे कृषि सडक बराहताल गा.पा.९	२५००
३११५१	सडक तथा पुल निर्माण	बाबियाचौर, मुरमुरी कृषि सडक पन्चपुरी न.पा. ५	२०००
३११५१	सडक तथा पुल निर्माण	रङ्गशाला हुँदै चतुरे दह कृषि सडक निर्माण, पंचपुरी-६	१५००
३११५१	सडक तथा पुल निर्माण	ओदालताल, कुनाथारी, बड्डीचौर कृषि सडक बराहताल गा.पा.१० र ५	२५००
३११५१	सडक तथा पुल निर्माण	नाउली, पाचपोखरी, गोठपानी सुगरखाल कृषि सडक पन्चपुरी न.पा. ७	२५००
३११५१	सडक तथा पुल निर्माण	चिप्लेछोटे धुलियाबिट भेडाबारी जोड्ने कृषि सडक निर्माण लेखबेसी न.पा.७ र ८ (सडक पुल)	२५००
३११५१	सडक तथा पुल निर्माण	आपडाले देखि ह्याचरीसम्म जाने कृषि सडक करेखोला वि.न.पा.१२ (सडक)	१०००
३११५५	सिँचाइ संरचना निर्माण	बजेडा आली पुदालखोला देखि सिम्ल्या आली सिँचाई कुलो सिम्ला ५ सुर्खेत	१५००
३११५५	सिँचाइ संरचना निर्माण	धोद्रेखोला बागमारे सिँचाई गुर्भाकोट न.पा. ४	२५००
३११५५	सिँचाइ संरचना निर्माण	अल्याहपानी चौखी बालिखोला सिँचाई सिम्ला गापा ५	२०००
३११५५	सिँचाइ संरचना निर्माण	गंगटेखोला बैजपानी जीउला सिँचाई सिम्ला गापा ७	१५००
३११५५	सिँचाइ संरचना निर्माण	राकम लिप्टसिँचाई सिम्ला गा.पा. १	५०००
३११५५	सिँचाइ संरचना निर्माण	बगाले तिजु सिँचाई गुर्भाकोट न.पा. ३	२०००
३११५५	सिँचाइ संरचना निर्माण	पिपलचौतारा कुलो सिँचाई गुर्भाकोट न.पा. १	२०००



खर्च शि.नं.	खर्च शिर्षक	कार्यक्रम/क्रियाकलाप	रकम रू. हजारमा
३११५५	सिंचाइ संरचना निर्माण	बेतेनी खोला सेराघारी गुर्भाकोट १३	२५००
३११५५	सिंचाइ संरचना निर्माण	औलमाझ सिंचाई काफलकोट सिमता गा.पा. २	२०००
३११५५	सिंचाइ संरचना निर्माण	ढोडखेत तिनकुना दुवारिघार सिंचाई चिङ्गाड गा.पा. ५	१५००
३११५५	सिंचाइ संरचना निर्माण	कुइरे काँठघारी सिंचाई योजनाभेरीगगा ८	२५००
३११५५	सिंचाइ संरचना निर्माण	राउटेवस्ने सिंचाई योजना भेरीगगा ६	२५००
३११५५	सिंचाइ संरचना निर्माण	नाच्ने वेलवासे सिंचाई योजना भेरीगगा ९	२५००
३११५५	सिंचाइ संरचना निर्माण	रुमालेखोला सिंचाई योजना भेरीगगा ९	२५००
३११५५	सिंचाइ संरचना निर्माण	किचशान्तिपुर सिंचाई योजना भेरीगगा ९	२५००
३११५५	सिंचाइ संरचना निर्माण	खहरेखोला सिंचाई योजना लेकवेशी १०	२०००
३११५५	सिंचाइ संरचना निर्माण	काउलेटोलसिंचाइ योजना भेरीगगा ७	१५००
३११५५	सिंचाइ संरचना निर्माण	झिक्नेखोला झ्याक्रेघारी, काउलेटोलसिंचाइ योजना भेरीगगा ७	१५००
३११५५	सिंचाइ संरचना निर्माण	रातापहरा सिंचाइ योजना भेरीगगा ६	१५००
३११५५	सिंचाइ संरचना निर्माण	सिरसिरे देखि खारखेत सिंचाई कुलो चिगाड गा.पा.४ सुर्खेत	१५००
३११५५	सिंचाइ संरचना निर्माण	मालु लासे स्वामीगौरा गाइने टोल सिंचाई भेरीगंगा न.पा. ३सुर्खेत	१०००
३११५६	सिंचाइ संरचना निर्माण	टुनीखोला सिंचाई वि.न.पा.९ बीचटोल	५००
३११५५	सिंचाइ संरचना निर्माण	खहरे सिंचाई योजना वि.न.पा. १५	२०००
३११५५	सिंचाइ संरचना निर्माण	नयाँगाउ पातलगंगा सिंचाई योजना वि.न.पा. ९ र १०	९०००
३११५५	सिंचाइ संरचना निर्माण	अमृतडाडा डीपवोरिङ्क वि.न.पा. ११	१०००
३११५५	सिंचाइ संरचना निर्माण	कुमाला लिप्टसिंचाई चौकुनेगा.पा. १० सुर्खेत	२०००
३११५५	सिंचाइ संरचना निर्माण	साजघाट लिप्ट सिंचाई योजना वराहताल गा.पा. सुर्खेत	१५००
३११५५	सिंचाइ संरचना निर्माण	खारखोला देखि तल्लो सरी धनबोट कृषि सिंचाई पन्चपुरी न.पा. ७	१०००

खर्च शि.नं.	खर्च शिर्षक	कार्यक्रम/क्रियाकलाप	रकम रू. हजारमा
३११५५	सिंचाइ संरचना निर्माण	ब्युरेनी सिंचाई बराहताल गा.पा. ६ सुर्खेत	२०००
३११५५	सिंचाइ संरचना निर्माण	मायाताल सिंचाई योजना ९ डिप बोरिंग ० चौकुने गा.पा. ५	३०००
३११५५	सिंचाइ संरचना निर्माण	लामा डम्मो कोलगाड सिंचाई चौकुने गा.पा. ८	२५००
३११५५	सिंचाइ संरचना निर्माण	तल्लो लामिदमार लिफ्ट सिंचाई पन्चपुरी न.पा. ३	२५००
३११५५	सिंचाइ संरचना निर्माण	भट्टेघारी सिंचाई ९ डिप बोरिंगबराहताल गा.पा.८	२०००
३११५५	सिंचाइ संरचना निर्माण	हरिआप सिंचाई योजना बराहताल गा.पा. ८	१५००
३११५५	सिंचाइ संरचना निर्माण	मारखेतसिंचाई योजना पन्चपुरी न.पा.६ भावर (सिंचाई प्रणालीको निर्माण)	१०००
३११५५	सिंचाइ संरचना निर्माण	जुम्ल्याह मुलडैँडैँखेत सिंचाई योजना चौकुने गा.पा.६ (सिंचाई प्रणालीको निर्माण)	१५००
३११५५	सिंचाइ संरचना निर्माण	बिचकुलो सिंचाई योजना बराहताल गा.पा.१ (सिंचाई प्रणालीको निर्माण)	१५००
३११५५	सिंचाइ संरचना निर्माण	राग सिंचाई योजना चौकुने गापा ९ सुर्खेत	५००
३११५५	सिंचाइ संरचना निर्माण	रावलटोल देखि बयक टोल सम्म कृषि सिंचाई कुलो पन्चपुरी न.पा.५ सुर्खेत (सिंचाइ प्रणालीको निर्माण)	३००
३११५५	सिंचाइ संरचना निर्माण	पञ्चपुरीन.पा.९ विद्यापुरको कुल्लीबाँध सिंचाई कुलो निर्माण (सिंचाइ प्रणालीको निर्माण)	२१५०
३११५५	सिंचाइ संरचना निर्माण	पञ्चपुरीन.पा.९ विद्यापुरको तल्लो सान्ने रातामाटे सिंचाई संरचना स्तरउन्नती तथा निर्माण (सिंचाइ प्रणालीको निर्माण)	३०००
३११५५	सिंचाइ संरचना निर्माण	लामकानेसिंचाई कुलो निर्माण बराहताल गा.पा.६सुर्खेत (सिंचाई प्रणालीको निर्माण)	१०००
३११५७	वन तथा वातावरण संरक्षण निर्माण	नर्सरी प्रवर्द्धन कार्यक्रम निरन्तरता तथा विस्तार	२९०००
३११७१	पूँजीगत सुधार खर्च सार्वजनिक निर्माण	सभाहल मरम्त, कार्यालयमा विद्युतीय लाइन मरम्त, पावर ब्याकपको व्यवस्था	५००

खर्च शि.नं.	खर्च शिर्षक	कार्यक्रम/क्रियाकलाप	रकम रू. हजारमा
३११७२	पूँजीगत अनुसन्धान तथा परामर्श	अध्ययन, सर्भे, Baseline Survey, Outcome Survey, DPR	५००
३११२३	फर्निचर तथा फर्निसिङ्ग	सोफासेट ४, हुडल चियर १०, दराज ५, कुर्ची २० (कार्यालयको लागि)	७५०
२११११	पारिश्रमिक कर्मचारी	अधिकृत स्तर एघारौँ (स्थानीय कर्मचारी)	७४७
२११११	पारिश्रमिक कर्मचारी	अधिकृत स्तर नवौँ (स्थानीय कर्मचारी)	७०१
२११११	पारिश्रमिक कर्मचारी	अधिकृत स्तर आठौँ (स्थानीय कर्मचारी)	३००९
२११११	पारिश्रमिक कर्मचारी	अधिकृत स्तर छैटौँ (स्थानीय कर्मचारी)	२६९१
२११११	पारिश्रमिक कर्मचारी	सहायकस्तर चौथो (स्थानीय कर्मचारी)	४१५
२११११	पारिश्रमिक कर्मचारी	ह.स.चा. पाँचौँ स्तर (स्थानीय कर्मचारी)	४९२
२११११	पारिश्रमिक कर्मचारी	का.स. चतुर्थ स्तर (स्थानीय कर्मचारी)	११६६
२११३२	महंगी भत्ता	स्थायी कर्मचारीको महंगी भत्ता	४०८
२११३४	कर्मचारीको बैठक भत्ता	समितिको बैठक भत्ता	३०८
२११३९	अन्य भत्ता	पाले पहरा भत्ता	५०
२११२१	कर्मचारी पोशाक	निजामती कर्मचारीहरूको पोशाक खर्च	१७०
२१२१३	योगदानमा आधारित बीमा कोष खर्च	योगदानमा आधारित बीमा कोष खर्च	१८२
२२१११	पानी तथा बिजुली	धाराको महसुल	३००
२२११२	संचार महसुल	टेलिफोन महसुल	२५२
२२२१२	इन्धन (कार्यालय प्रयोजन)	पेट्रोल- चार पाइग्रे	७००
२२३१४	इन्धन-अन्य	सवारी साधन बाहेकका मेशिनरी औजार मर्मत सम्भार तथा सञ्चालन	३००
२२२१३	सवारी साधन मर्मत खर्च	हलुका सवारी साधन मर्मत खर्च	५००
२२२२१	मेशिनरी तथा औजार मर्मत सम्भार तथा सञ्चालन खर्च	कम्प्यूटर/ल्यापटप मर्मत खर्च	३५०
२२३११	मसलन्द तथा कार्यालय सामाग्री	कार्यालय मसलन्द सामान खर्च (कार्यालय सामान तथा सेवा)	४५०

खर्च शि.नं.	खर्च शिर्षक	कार्यक्रम/क्रियाकलाप	रकम रू. हजारमा
२२३१५	पत्रपत्रिका, छपाई तथा सूचना प्रकाशन खर्च	छपाई खर्च (कार्यालय सामान तथा सेवा)	३५०
२२४११	सेवा र परामर्श खर्च	अन्य (सेवा तथा परामर्श)	२००
२२४१३	करार सेवा शुल्क	व्यक्ति करार (सेवा तथा परामर्श)	१२००
२२५११	कर्मचारी तालिम खर्च	तनाव व्यवस्थापन तथा मोटीभेसनल तालिम	३००
२२५२२	कार्यक्रम खर्च	एफएम रेडियो र पत्रपत्रिका मार्फत कृषि प्रविधिको प्रचार प्रसार	३००
२२५२२	कार्यक्रम खर्च	सफल कार्यक्रमहरूको प्रदेश स्तरीय भिजुअल डकुमेन्ट्री तयारी तथा प्रकाशन	५००
२२५२२	कार्यक्रम खर्च	प्रदेश स्तरीय पुर्व योजना तर्जुमा गोष्ठी (प्रचार प्रसार तथासामाग्री उत्पादन	४००
२२५२२	कार्यक्रम खर्च	प्रदेश स्तरीय चौमासिक प्रगति समिक्षा गोष्ठी (प्रचार प्रसार तथा सामाग्री उत्पादन	१२००
२२५२२	कार्यक्रम खर्च	प्रविधि विस्तार तथा हस्तान्तरण सम्बन्धी ट्राभलींग सेमीनार	७००
२२५२२	कार्यक्रम खर्च	प्रदेश स्तरको कृषि तथ्याक अध्यावधिक गरी प्रोफाइल प्रकाशन गर्ने	१०००
२२५२२	कार्यक्रम खर्च	वार्षिक कार्यक्रम तथा उपलब्धी पुस्तिका प्रकाशन	३००
२२५२२	कार्यक्रम खर्च	निर्देशनालयको वेवसाइट निर्माण तथा सञ्चालन	१५०
२२५२२	कार्यक्रम खर्च	कृषि कार्यक्रमहरूको स्थानीय तहहरू संगको समन्वय र सहकार्य अभिवृद्धिका लागि अन्तरकृया गोष्ठी (जिल्ला स्तरमा)	६००
२२५२२	कार्यक्रम खर्च	प्रदेश स्तरमा पाक्षीक रुपमा कृषि बजार मुल्य सूचना संकलन तथा प्रसारण	२४०
२२५२२	कार्यक्रम खर्च	प्रदेश अन्तरगतका निकायहरूमा कार्यरत प्राविधिक कर्मचारी, स्थानीय सेवा प्रदायकहरूको क्षमता अभिवृद्धि भ्रमण/गोष्ठी (कृषि अनुसन्धान केन्द्रहरूलाई पनि समन्वय गर्ने	६००
२२५२२	कार्यक्रम खर्च	प्रदेश स्तरीय द्वैमासिक बुलेटिन प्रकाशन	३००

खर्च शि.नं.	खर्च शिर्षक	कार्यक्रम/क्रियाकलाप	रकम रू. हजारमा
२२५२२	कार्यक्रम खर्च	प्रदेश स्तरमा सञ्चालन हुने कृषि मेला प्रदर्शनी तथा महोत्सवहरूका लागि आर्थिक सहयोग	५००
२२५२२	कार्यक्रम खर्च	प्राविधिक विद्यालयमा अर्गानिक कृषि /पशुसेवा र स्वास्थ्य कार्यक्रम	५००
२२५२२	कार्यक्रम खर्च	फलफूल, तरकारी, खाद्यान्न, दलहन, तेलहन बाली प्रबर्द्धन कार्यक्रम	३०००
२२५२२	कार्यक्रम खर्च	कृषि वन कार्यक्रम	९००
२२५२२	कार्यक्रम खर्च	एक वडा एक कृषि तथा पशुसेवा प्राविधिक कार्यक्रम निरन्तरता	१८००
२२५२२	कार्यक्रम खर्च	महिला सहकारीहरूमा घुम्ती कोष वीउ पुंजिको स्थापना गरी महिलाहरूको उद्यमशिलता विकासमा प्रोत्साहन कार्यक्रम	१०००
२२५२३	कार्यक्रम खर्च	गरीबी निवारणका लागि महिला सहकारी मार्फत उत्पादन तथा उद्यम प्रवर्द्धन कार्यक्रम (कृषि विकास कार्यक्रम)	१२५०
२२५२४	कार्यक्रम खर्च	मुख्यमन्त्री उत्कृष्ट कृषक पुरस्कार कार्यक्रम (कृषि विकास कार्यक्रम)	५००
२२५२२	कार्यक्रम खर्च	एक निर्वाचन क्षेत्र एक पकेट कार्यक्रम निरन्तरता तथा विस्तारकार्यक्रम सुर्खेतको क्षेत्र नं. २ कोक्षेत्र नं (ख) तरकारी र च्याउ-वि.न.पा.	४१७
२२५२२	कार्यक्रम खर्च	एक जिल्ला दुई पकेट निरन्तरता तथा विस्तार कार्यक्रम सुर्खेत को (कृषि- मौरी- पञ्चपुरी न.पा),	५००
२२५२२	कार्यक्रम खर्च	अर्गानिक नमूना गाउँ कार्यक्रम निरन्तरता तथा विस्तार, सिम्तागा.पा, सुर्खेत	५०००
२२५२२	कार्यक्रम खर्च	गरिव लक्षित किसान सरकार हातेमालो कार्यक्रम निरन्तरता तथा विस्तार चिङ्गाड गापा सुर्खेत	२५००
२२५२२	कार्यक्रम खर्च	सहकारी नमूना गाउँ कार्यक्रम निरन्तरता तथा विस्तार, चौकुने गा.पा.सुर्खेत	५०००

खर्च शि.नं.	खर्च शिर्षक	कार्यक्रम/क्रियाकलाप	रकम रू. हजारमा
२२५२२	कार्यक्रम खर्च	दलित, अति विपन्न तथा लक्षित वर्ग विशेष एकिकृत नमुना अर्गानिक कृषि प्रबर्द्धन कार्यक्रम (तल्लो घुम्ने, गोरामारे दमाई टोल लेखवेशी ३ सुर्खेत	४०००
२२५२२	कार्यक्रम खर्च	दलित, अति विपन्न तथा लक्षित वर्ग विशेष एकिकृत नमुना अर्गानिक कृषि प्रबर्द्धन कार्यक्रम लेखवेशी ३ भतीया सुर्खेत	४०००
२२५२२	कार्यक्रम खर्च	दलित, अति विपन्न तथा लक्षित वर्ग विशेष एकिकृत नमुना अर्गानिक कृषि प्रबर्द्धन कार्यक्रम चौकुने गा.पा.९	४०००
२२५२२	कार्यक्रम खर्च	दलित, अति विपन्न तथा लक्षित वर्ग विशेष एकिकृत नमुना अर्गानिक कृषि प्रबर्द्धन कार्यक्रम बहराताल गा.पा.६ सुर्खेत	४०००
२२५२२	कार्यक्रम खर्च	दलित, अति विपन्न तथा लक्षित वर्ग विशेष एकिकृत नमुना अर्गानिक कृषि प्रबर्द्धन कार्यक्रम पञ्चपुरी न.पा.३	४०००
२२५२२	कार्यक्रम खर्च	दलित, अति विपन्न तथा लक्षित वर्ग विशेष एकिकृत नमुना अर्गानिक कृषि प्रबर्द्धन कार्यक्रम गुर्भाकोट न.पा.१३ गभी	४०००
२२५२२	कार्यक्रम खर्च	दलित, अति विपन्न तथा लक्षित वर्ग विशेष एकिकृत नमुना अर्गानिक कृषि प्रबर्द्धन कार्यक्रम बि.न.पा.६	४०००
२२५२२	कार्यक्रम खर्च	दलित, अति विपन्न तथा लक्षित वर्ग विशेष एकिकृत नमुना अर्गानिक कृषि प्रबर्द्धन कार्यक्रम बि.न.पा.सुर्खेत	४०००
२२५२२	कार्यक्रम खर्च	दलित, अति विपन्न तथा लक्षित वर्ग विशेष एकिकृत नमुना अर्गानिक कृषि प्रबर्द्धन कार्यक्रम लेकवेशी न.पा.१	४०००



खर्च शि.नं.	खर्च शिर्षक	कार्यक्रम/क्रियाकलाप	रकम रू. हजारमा
२२५२२	कार्यक्रम खर्च	दलित, अति विपन्न तथा लक्षित वर्ग विशेष एकिकृत नमुना अर्गानिक कृषि प्रबर्द्धन कार्यक्रम बि.न.पा.१३ आफर नमुना गाउँ करेखोला	४०००
२२६११	अनुगमन, मूल्यांकन खर्च	अनुगमन मूल्याङ्कन तथा कार्यक्रम कार्यान्वयन भ्रमण खर्च (अनुगमन, मूल्याङ्कन र भ्रमण)	१०००
२२६१२	भ्रमण खर्च	आन्तरिक भ्रमण (अनुगमन, मूल्याङ्कन र भ्रमण)	५००
२२२१४	बिमा तथा नविकरण खर्च	नविकरण (अन्य)	८०
२२७११	विविध खर्च	अन्य विविध खर्च (अन्य)	३००
२८१४२	घर भाडा	कार्यालयको घर भाडा	३८४
२६४२३	अन्य संस्थालाई सःशर्त पुँजीगत अनुदान	निर्माणाधीन कोल्डस्टोर निर्माण तथा सञ्चालनमा निरन्तरता	५००००
२६४२३	अन्य संस्थालाई सःशर्त पुँजीगत अनुदान	सामुदायिक बिउ बैंक, जीन बैंक स्थापना तथा सञ्चालन	१०००
२६४२३	अन्य संस्थालाई सःशर्त पुँजीगत अनुदान	कृषि प्रशोधन, उपकरण उद्योग स्थापना तथा सञ्चालन निरन्तरता तथा विस्तार कार्यक्रम	१०००
२६४२३	अन्य संस्थालाई सःशर्त पुँजीगत अनुदान	कर्णाली प्राङ्गारिक उत्पादनको ब्रान्डिङ्ग तथा प्याकेजिङ्ग तथा प्रमाणिकरण	५०००
२६४२३	अन्य संस्थालाई सःशर्त पुँजीगत अनुदान	सहकारी कम्प्लेक्स निर्माण तथा सञ्चालन	५०००
२६४२३	अन्य संस्थालाई सःशर्त पुँजीगत अनुदान	रामघाट सुर्खेतको अधुरो बेसार प्रशोधन उद्योगको निर्माण सम्पन्न गर्ने कार्य (औद्योगिक उत्पादनसंग सम्बन्धित उपकरण तथा मेशिन औजार)	५०००
२६४२३	अन्य संस्थालाई सःशर्त पुँजीगत अनुदान	विषादीद्रुत परिक्षण प्रयोगशाला निर्माण तथा सञ्चालन (निरन्तरता) (हरेँ)	२०००
जम्मा (पुँजीगत तथा चालु)			३३८४१२

ग) पशुपन्थी विकास निर्देशनालय

खर्च शि.नं.	खर्च शिर्षक	कार्यक्रम/क्रियाकलाप	रकम रु. हजारमा
३१११३	निर्मित भवनको संरचनात्मक सुधार खर्च	भवन रंग रोगन तथा कार्यालय भवन मर्मत सम्भार	१०००
३१११३	पँजिगत सुधार खर्च	कार्यालय परिसर निर्माण सुधार	२०००
३११२१	सवारी साधन	मोटरसाईकल/स्कुटर खरिद	१४००
३११२२	मेशिनरी तथा औजार	डेक्सटप कम्प्युटर २, ल्यापटप ३, प्रिन्टर २, स्क्यानर १, साउण्ड सिस्टम १	११२५
३११२२	मेशिनरी तथा औजार	माछा सम्बन्धी औजार खरिद (पि एच मिटर, अक्सिजन साथै थर्मोमिटर)	५००
३११५७	वन तथा वातावरण संरक्षण	घाँस नर्सरी प्रबर्द्धन	५००
३११२३	फर्निचर तथा फिक्चर्स	फर्निचरहरु	११२०
२११११	पारिश्रमिक कर्मचारी	अधिकृत स्तर एघारौँ	८४२
२११११	पारिश्रमिक कर्मचारी	अधिकृत स्तर नवौँ / दशौँ	२१०४
२११११	पारिश्रमिक कर्मचारी	अधिकृत स्तर सातौँ / आठौँ	१२०४
२११११	पारिश्रमिक कर्मचारी	अधिकृत स्तर छैटौँ	२६९८
२११११	पारिश्रमिक कर्मचारी	सहायकस्तर पाँचौँ	४२९
२११११	पारिश्रमिक कर्मचारी	सहायकस्तर चौथो	४०३
२११११	पारिश्रमिक कर्मचारी	ह.स.चा. पाँचौँ स्तर	४९१
२११११	पारिश्रमिक कर्मचारी	का.स. पाँचौँ स्तर	१२१८
२११३२	महंगीभत्ता	स्थायी कर्मचारीको महंगी भत्ता	४९०
२११३४	कर्मचारीको बैठक भत्ता	समितिको बैठक भत्ता	२०४
२११३९	अन्यभत्ता	कार्यालय समय बाहेक अतिरिक्त समय काम गरे वापतको खाना, खाजा खर्च	४५
२११३९	अन्यभत्ता	पाले पहरा भत्ता	७२
२११२१	पोशाक	निजामती कर्मचारीहरुको पोशाक खर्च	१७०
२१२१३	योगदानमा आधारित बीमा कोष खर्च	योगदानमा आधारित बीमा कोष खर्च	८२

खर्च शि.नं.	खर्च शिर्षक	कार्यक्रम/क्रियाकलाप	रकम रु. हजारमा
२२१११	पानी तथा बिजुली	धाराको महसुल	२८८
२२१११	पानी तथा बिजुली	विद्युत महशुल	१४४
२२११२	संचार महसुल	टेलिफोन महसुल	१५४
२२११२	संचार महसुल	ईमेल/ इन्टरनेट/वेबसाइट महसुल	१२०
२२११२	संचार महसुल	हुलाक/कुरियर खर्च	३६
२२११२	इन्धन (कार्यालय प्रयोजन)	पेट्रोल- दुई पाङ्ग्रे	४१६
२२११२	इन्धन (कार्यालय प्रयोजन)	डिजेल	६८०
२२११२	इन्धन (कार्यालय प्रयोजन)	मोबिल	९०
२२३१४	इन्धन - अन्य प्रयोजन	ग्याँस	२१
२२३१४	इन्धन - अन्य प्रयोजन	सवारी साधन वाहेकका अन्य मेशिनरी औजारमा प्रयोग हुने इन्धन खर्च	५०
२२२१३	सवारी साधन मर्मत खर्च	हलुका सवारी साधन मर्मत खर्च	४४०
२२२१३	सवारी साधन मर्मत खर्च	दुई पाङ्ग्रे सवारी साधन मर्मत खर्च	३००
२२२२१	मेशिनरी तथा औजार मर्मत सम्भार तथा सञ्चालन खर्च	कम्प्युटर/ल्यापटप मर्मत खर्च	२१०
२२२२१	मेशिनरी तथा औजार मर्मत सम्भार तथा सञ्चालन खर्च	फोटोकपी/स्क्यानर मर्मत खर्च	५०
२२२२१	मेशिनरी तथा औजार मर्मत सम्भार तथा सञ्चालन खर्च	औजार उपकरण मर्मत	५०
२२३११	मसलन्द तथा कार्यालय सामाग्री	कार्यालय मसलन्द सामान खर्च (कार्यालय सामान तथा सेवा)	५२०
२२३१५	पत्रपत्रिका, छपाई तथा सूचना प्रकाशन खर्च	छपाई खर्च (कार्यालय सामान तथा सेवा)	३८०
२२४११	सेवार परामर्श खर्च	अन्य (सेवा तथा परामर्श)	२००

खर्च शि.नं.	खर्च शिर्षक	कार्यक्रम/क्रियाकलाप	रकम रु. हजारमा
२२४१३	करार सेवा शुल्क	व्यक्ति करार (सेवा तथा परामर्श)	१५००
२२५११	कर्मचारी तालिम खर्च	कर्मचारी क्षमता अभिवृद्धि तालिम	२८०
२२५१२	सीप विकास तथा जनचेतना तालिम तथा गोष्ठी सम्बन्धी खर्च	कृषि बाली पशु वस्तुको वीमा सहजिकरण	५००
२२५१२	सीप विकास तथा जनचेतना तालिम तथा गोष्ठी सम्बन्धी खर्च	उद्यमशिलता/रोजगारीमुलक/ सशक्तिकरण सिप विकास तथा क्षमता अभिवृद्धितालिम	४००
२२५१२	सीप विकास तथा जनचेतना तालिम तथा गोष्ठी सम्बन्धी खर्च	पशुजन्य बस्तु उत्पादक कृषक व्यवसायी उद्यमी र संकलन केन्द्र विच समन्वय बिस्तार गोष्ठी	६००
२२५१२	चौमासिकतथा वार्षिक समिक्षा गोष्ठी	उद्यमशिलता/रोजगारीमुलक/ सशक्तिकरण सिप विकास तथा क्षमता अभिवृद्धि सम्बन्धि	१२००
२२५१२	सीप विकास तथा जनचेतना तालिम तथा गोष्ठी सम्बन्धी खर्च	पशुपालक व्यावसायिक कृषक तथा उद्यमीहरुको क्षमता विकासका लागी अन्तर प्रादेशिक अवलोकन भ्रमण	५००
२२५१२	सीप विकास तथा जनचेतना तालिम तथा गोष्ठी सम्बन्धी खर्च	प्राविधिक कर्मचारी तथा सेवा प्रदायक हरुको क्षमता विकासका लागी अन्तर प्रादेशिक भ्रमण	६००
२२५१२	सीप विकास तथा जनचेतना तालिम तथा गोष्ठी सम्बन्धी खर्च	विश्व पशु स्वास्थ्य संगठन (OIE), पशु स्वास्थ्य तथा पशु सेवा सम्बन्धित राष्ट्रिय तथा अन्तर्राष्ट्रिय प्राविधिक कार्यशाला (Seminar) मा सहभागिता	४५०
२२५१२	सीप विकास तथा जनचेतना तालिम तथा गोष्ठी सम्बन्धी खर्च	स्थानीय तहका पशु विकास शाखाहरूसंग समन्वय गोष्ठी	६००
२२५२२	कार्यक्रम खर्च	प्राविधिक विद्यालयमा अर्गानिक कृषि पशुसेवा र स्वास्थ्य कार्यक्रम	५००
२२५२२	कार्यक्रम खर्च	एकवडा एक कृषि तथा पशुसेवा प्राविधिक कार्यक्रम निरन्तरता	१५००

खर्च शि.नं.	खर्च शिर्षक	कार्यक्रम/क्रियाकलाप	रकम रु. हजारमा
२२५२२	कार्यक्रम खर्च	विशिष्ट जातका पशुपन्छी प्रबर्द्धन कार्यक्रम	१२५०
२२५२२	कार्यक्रम खर्च	पशुपन्छी स्वास्थ्य सेवा कार्यक्रम	९००
२२५२२	कार्यक्रम खर्च	मुख्यमन्त्री उत्कृष्ट कृषक पुरस्कार कार्यक्रम	२५०
२२५२२	कार्यक्रम खर्च	कार्यक्रमहरुको प्रचार प्रसार डकुमेन्ट्री तयारी	३४२
२२५२२	कार्यक्रम खर्च	गरिब लक्षित किसान सरकार हातेमालो कार्यक्रम निरन्तरता तथा विस्तार चिन्नाड गापासुर्खेत	२५००
२२५२२	कार्यक्रम खर्च	कृषि तथ्याङ्क व्यवस्थापन	६००
२२५२२	कार्यक्रम खर्च	कर्णालीभेरी रोड कोरिडोरमा माछा संरक्षण सम्बन्धी एक दिने अन्तरक्रिया गोष्ठी	६००
२२५२२	कार्यक्रम खर्च	रोड कोरिडोर पशुपन्छी मत्स्य पकेट कार्यक्रम, विरेन्दनगर न.पा. र बराहताल गा.पा. सुर्खेत (कर्णाली कोरीडोर)	१०००
२२५२२	कार्यक्रम खर्च	रोड कोरिडोर पशुपन्छी मत्स्य पकेट कार्यक्रम, (भेरी कोरीडोर)	१०००
२२५२२	कार्यक्रम खर्च	सरकारी, सामुदायिक, निजी श्रोतकेन्द्र र विज्ञ केन्द्रबिच श्रोत मिलान तथा व्यवस्थापन अन्तरक्रिया कार्यक्रम	६००
२२५२२	कार्यक्रम खर्च	आकस्मिकरोग नियन्त्रण (पशु औषधि तथा खोप)	५००
२२५२२	कार्यक्रम खर्च	कृषि मेला प्रदर्शनी तथा खाद्य महोत्सवमा सहयोग तथा सहजिकरण कार्यक्रम	२००
२२५२२	कार्यक्रम खर्च	कर्णाली प्रदेशमा हुन सक्ने स्थानीय तथा उन्नत घाँस सम्बन्धी अध्ययन	५००
२२५२२	कार्यक्रम खर्च	इपिडेमियोलोजिकल रिपोर्टिंग	८०
२२५२२	कार्यक्रम खर्च	व्यावसायिक पशुपन्छी फार्म, पशु औषधि पसल तथा पशु सेवा प्रदायकहरुको तथ्यांक अध्यावधिक साथै अनुगमन	३००
२२५२२	कार्यक्रम खर्च	प्रदेश स्तरीय पशुपन्छी तथ्यांक अध्यावधिक गर्ने	८००
२२५२२	कार्यक्रम खर्च	इमेल/इन्टरनेट अपडेट र सञ्चालन	१००
२२५२२	कार्यक्रम खर्च	बार्षिक प्रोफायल तयार गर्ने	१५०

खर्च शि.नं.	खर्च शिर्षक	कार्यक्रम/क्रियाकलाप	रकम रु. हजारमा
२२५२२	कार्यक्रम खर्च	पशुसेवा कार्यक्रमहरुको वृत्तचित्र तयार गर्ने	४००
२२५२२	कार्यक्रम खर्च	मासिक, चौमासिक र बार्षिक प्रगति कम्पाइलेसन र सम्प्रेषण	१७०
२२५२२	कार्यक्रम खर्च	कृत्रिम गर्भाधानका लागि आवश्यक सामग्री खरिद तथा वितरण कार्यक्रम (पशुपन्छी विकास कार्यक्रम)	१५००
२२५२२	कार्यक्रम खर्च	बजार ईन्टेलिजेन्सि सञ्चालन निरन्तरता र प्राविधिक सहयोग	६००
२२५२२	कार्यक्रम खर्च	एक निर्वाचन क्षेत्र एक पकेट कार्यक्रम निरन्तरता तथा विस्तार कार्यक्रम सुर्खेतको क्षेत्र नं. १ को (क) पशु पालन- गुर्वाकोट न.पा. र क्षेत्र नं. (ख) पशुपालन (बाखा)-भेरीगंगा न.पा.	५००
२२५२२	कार्यक्रम खर्च	एक निर्वाचन क्षेत्र एक पकेट कार्यक्रम निरन्तरता तथा विस्तार कार्यक्रम सुर्खेतको क्षेत्र नं. २ को (क) पशु पालन- चौकुने र बराहाताल	४१७
२२५२२	कार्यक्रम खर्च	एक जिल्ला दुई पकेट निरन्तरता तथा विस्तार कार्यक्रम सुर्खेत पशुपन्छी सिम्ता गा.पा.	५००
२२५२२	कार्यक्रम खर्च	लागत सहभागितामा स्थानीय जातका कुखुराको श्रोतकेन्द्र स्थापना सुर्खेत/दैलेख (सामुदायिक)	१५००
२२५२२	कार्यक्रम खर्च	लागत सहभागितामा दुग्ध प्रबर्द्धन कार्यक्रम प्राविधिक सहित (पशुपन्छी विकास कार्यक्रम)	१००००
२२६११	अनुगमन, मूल्यांकन खर्च	अनुगमन मूल्याङ्कन तथा कार्यक्रम कार्यान्वयन भ्रमण खर्च (अनुगमन, मूल्याङ्कन र भ्रमण)	१४५०
२२६१२	भ्रमण खर्च	आन्तरिक भ्रमण (अनुगमन, मूल्याङ्कन र भ्रमण)	७०२
२२२१४	बिमा तथा नविकरण	नविकरण (अन्य)	११५
२२७११	विविध खर्च	स्वागत तथा अतिथि सत्कार	४२५
२७२१३	औषधी खरिद खर्च	डिस्पेन्सरी सञ्चालनका लागि औषधि खरिद	५००
२८१४२	घर भाडा	कार्यालयको घर भाडा (फिर्ता)	९६०
२६४२३	अन्य संस्थालाई सःशर्त पुँजीगत अनुदान	पशु वधस्थल निर्माण तथा सञ्चालन	४०००

खर्च शि.नं.	खर्च शिर्षक	कार्यक्रम/क्रियाकलाप	रकम रु. हजारमा
२६४२३	अन्य संस्थालाई सःशर्त पूँजीगत अनुदान	प्रादेशिकस्तरमा प्राङ्गारिक मल र जैविक विषादी उत्पादन उद्योगको लागि पूर्वाधार निर्माण तथा सञ्चालन	५०००
२६४२३	अन्य संस्थालाई सःशर्त पूँजीगत अनुदान	दाना उद्योगको लागि पूर्वाधार निर्माण तथा सञ्चालन	५०००
२६४२३	अन्य संस्थालाई सःशर्त पूँजीगत अनुदान	हृद्यचरी श्रोतकेन्द्र स्थापनाका लागी पुर्वाधार निर्माण तथा सञ्चालन प्राविधिक सहित	१००००
२६४२३	अन्य संस्थालाई सःशर्त पूँजीगत अनुदान	दुध चिस्यान केन्द्र स्थापना तथा सञ्चालन	१००००
जम्मा (चालु तथा पूँजीगत)			९६२८७

घ) कृषि तथा पशुपन्छी व्यवसाय प्रबर्द्धन प्रशिक्षण केन्द्र, सुर्खेत

खर्च शि.नं.	खर्च शिर्षक	कार्यक्रम/क्रियाकलाप	बजेट रु. हजारमा
३१११३	निर्मित भवनको संरचनात्मक सुधार खर्च	कार्यालय परिसर निर्माण सुधार	३००
३११२१	सवारी साधन	मोटरसाइकल खरीद/स्कूटर	९००
३११२१	सवारी साधन	तालिमको लागी बस खरिद	४०००
३११२२	मेशिनरी तथा औजार	जेनरेटर १, ल्यापटप २, डेसटप २, एयर कन्डिसन ३, क्यामेरा १, प्रिन्टर रंगिन/सादा ४, मल्टिमिडिया प्रोजेक्टर १ सेट, स्पिकर १	४५०
३११२३	फर्निचर तथा फिक्चर्स	दराज ९, अफिस टेबल ९, रिभल्भिङ्चेयर ९, सोफा ४ र तालिम कुर्ची ३० थान	७००
२१११	पारिश्रमिक कर्मचारी	अधिकृत स्तर एघारौं	७१९
२१११	पारिश्रमिक कर्मचारी	अधिकृत स्तर दशौं	२०१८
२१११	पारिश्रमिक कर्मचारी	अधिकृत स्तर आठौं	३४४०
२१११	पारिश्रमिक कर्मचारी	अधिकृत स्तर छैटौं	३०६६
२१११	पारिश्रमिक कर्मचारी	सहायकस्तर पाँचौं	४००

खर्च शि.नं.	खर्च शिर्षक	कार्यक्रम/क्रियाकलाप	बजेट रु. हजारमा
२१११	पारिश्रमिक कर्मचारी	ह.स.चा. चतुर्थ स्तर	७६७
२१११	पारिश्रमिक कर्मचारी	का.स. पाँचौं स्तर	९३८
२११३२	महंगी भत्ता	स्थायी कर्मचारीको महंगी भत्ता	४३२
२११३४	कर्मचारीको बैठक भत्ता	समितिको बैठक भत्ता	३५०
२११३९	अन्यभत्ता	पाले पहरा भत्ता	५०
२११२१	पोशाक	निजामती कर्मचारीहरुको पोशाक खर्च	२८०
२१२१३	योगदानमा आधारित बीमा कोष खर्च	योगदानमा आधारित बीमा कोष खर्च	१६४
२२१११	पानी तथा बिजुली	धारा महशुल	११४
२२१११	पानी तथा बिजुली	विद्युत महशुल	२०४
२२१११	पानी तथा बिजुली	जारको पिउने पानी	३६
२२११२	संचार महसुल	टेलिफोन महसुल	१८६
२२११२	संचार महसुल	ईमेल इन्टरनेट	८४
२२११२	संचार महसुल	कर्मचारीको सञ्चार सुविधा खर्च	१२
२२११२	इन्धन (कार्यालय प्रयोजन)	पेट्रोल- दुई पाङ्ग्रे	४५०
२२११२	इन्धन (कार्यालय प्रयोजन)	डिजेल	४५०
२२३१४	इन्धन - अन्य प्रयोजन	ग्याँस	१००
२२२१३	सवारी साधन मर्मत खर्च	हलुका सवारी साधन मर्मत खर्च	४००
२२२१३	सवारी साधन मर्मत खर्च	दुई पाङ्ग्रे सवारी साधन मर्मत खर्च	१२०
२२२२१	मेशिनरी तथा औजार मर्मत सम्भार तथा सञ्चालन खर्च	कम्प्यूटर/ल्यापटप मर्मत खर्च	१५०
२२३११	मसलन्द तथा कार्यालय सामाग्री	कार्यालय मसलन्द सामान खर्च (कार्यालय सामान तथा सेवा)	७८०
२२३१५	पत्रपत्रिका, छपाई तथा सूचना प्रकाशन खर्च	छपाई खर्च (कार्यालय सामान तथा सेवा)	३२०
२२४११	सेवा र परामर्श खर्च	अन्य (सेवा तथा परामर्श)	३२०
२२४१२	नविकरण खर्च	वेबसाइट निर्माण	१००



खर्च शि.नं.	खर्च शिर्षक	कार्यक्रम/क्रियाकलाप	बजेट रु. हजारमा
२२४१३	करार सेवा शुल्क	व्यक्ति करार (सेवा तथा परामर्श)	२१००
२२५११	कर्मचारी तालिम खर्च	कर्मचारी क्षमता अभिवृद्धि तालिम	१२६०
२२५११	कर्मचारी दक्षता वृद्धि तालिम	तनाव व्यवस्थापन तथा मोटिभेसन तालिम	१२०
२२५१२	कर्मचारी दक्षता वृद्धि तालिम	आधारभूत सेवा कालिन तालिम ३० कार्य दिन (सहायक स्तर पाचौं)	१५००
२२५१२	कर्मचारी दक्षता वृद्धि तथा सिप विकास तालिम	मुल्य श्रृंखला विश्लेषण, व्या. योजना तालिम ६ कार्यदिन (सहायक स्तर)	८४०
२२५१२	कर्मचारी दक्षता वृद्धि तथा सिप विकास तालिम	योजना तर्जुमा तथा कार्यविधि निर्माण तथा कार्यन्वयन (सहायक स्तर)	८४०
२२५१२	दक्षता वृद्धि तालिम प्राविधिकका लागि	एक गाउँ एक कृषि प्राविधिकका लागि क्षमता अभिवृद्धि तालिम ६ कार्यदिन	४२०
२२५१२	दक्षता वृद्धि तालिम	व्य.योजना निर्माण तथा कृषि विमा तालिम सहायक स्तर र कृषक स्तर	४२०
२२५१२	कर्मचारी दक्षता वृद्धि तालिम	अर्गानिक कृषि सम्बन्धी प्रशिक्षक तालिम उद्यमशिलता/रोजगारीमुलक/सशक्तिकरण/सिप विकास तथा क्षमता अभिवृद्धि तालिम	४२०
२२५१२	कृषक दक्षता वृद्धि तालिम	लहरे तरकारी तथा वगरखेती सम्बन्धी तालिम उद्यमशिलता/रोजगारीमुलक/सशक्तिकरण/सिप विकास तथा क्षमताअभिवृद्धि तालिम	४२०
२२५१३	कृषक दक्षता वृद्धि तालिम	व्यावसायिक फलफूल खेती तथा बजारिकरण सम्बन्धी तालिम उद्यमशिलता/ रोजगारीमुलक/ सशक्तिकरण/सिप विकास तथा क्षमता अभिवृद्धि तालिम	४२०
२२५१९	कर्मचारी दक्षता वृद्धि तालिम	विदेशवाट फर्किएका युवाहरुलाई आधुनिक खेती प्रविधि सम्बन्धी तालिम (उद्यमशिलता/ रोजगारीमुलक)	४२०

खर्च शि.नं.	खर्च शिर्षक	कार्यक्रम/क्रियाकलाप	बजेट रु. हजारमा
२२५१२	कर्मचारी दक्षता वृद्धि तालिम	अर्गानिक कृषि सम्बन्धी तालिम ६ कार्य दिन उद्यमशिलता/रोजगारीमुलक/सशक्तिकरण/सिप विकास तथा क्षमता अभिवृद्धि तालिम	४२०
२२५१२	कर्मचारी दक्षता वृद्धि तालिम	तालिम पाठ्यक्रम निर्माण तथा परिमार्जन समितिको बैठक उद्यमशिलता/रोजगारीमुलक/सशक्तिकरण/सिप विकास तथा क्षमता अभिवृद्धि तालिम	४२०
२२५१२	कर्मचारी दक्षता वृद्धि तालिम	कृषि अवलोकन भ्रमण कार्यक्रम उद्यमशिलता/रोजगारीमुलक/सशक्तिकरण/सिप विकास तथा क्षमता अभिवृद्धि तालिम	१२६०
२२५१२	दिवश तथा समारोह	प्रदेशस्तरिय कृषि मेला प्रदर्शनी/फुटफेस्टिवल कार्यक्रम	४००
२२५१२	सीप विकास तथा जनचेतना तालिम तथा गोष्ठी सम्बन्धी खर्च	कृषकस्तर तालिम	४२००
२२५१२	गोष्ठी तथा तालिम	कृषि तालिम मापदण्ड निर्देशिका सम्बन्धी गोष्ठी तथा तथा कार्यशाला	१००
२२५२२	कार्यक्रम खर्च	अन्तर प्रादेशिक कर्मचारी अध्ययन अवलोकन भ्रमण	५००
२२५२२	कार्यक्रम खर्च	रेडियो एफ एम प्रसारण कार्यक्रम	४५
२२५२२	कार्यक्रम खर्च	पोष्टर पम्पलेट तथा पुस्तिका छपाइ	१५०
२२५२२	कार्यक्रम खर्च	पुस्तकालय स्थापना तथा सामाग्री खरिद	४००
२२६११	अनुगमन, मूल्यांकन खर्च	अनुगमन मूल्याङ्कन तथा कार्यक्रम कार्यान्वयन भ्रमण खर्च (अनुगमन, मूल्याङ्कन र भ्रमण)	७३८
२२६१२	भ्रमण खर्च	आन्तरिक भ्रमण (अनुगमन, मूल्याङ्कन र भ्रमण)	६००
२२२१४	बिमा तथा नविकरण	नविकरण (अन्य)	१८०
२२७११	विविध खर्च	अन्य विविध खर्च (अन्य)	४५०
२८१४२	घर भाडा	कार्यालय प्रयोजनको लागि घर भाडा	१३२०
चालु खर्च कार्यक्रमको जम्मा			३६८१३
कुल जम्मा			४३१६३

ड) एकिकृत कृषि प्रयोगशाला, सुर्खेत

खर्च शि.नं.	खर्च शिर्षक	कार्यक्रम/क्रियाकलाप	रकम रु. हजारमा
<b>पूँजिगत खर्च अन्तर्गतका कार्यक्रमहरू</b>			
३११२२	मेशिनरी तथा औजार	प्रयोगशालाको लागि ल्याव उपकरण खरिद	६०००
३११२२	मेशिनरी तथा औजार	कार्यालय सञ्चालन सम्बन्धी यन्त्र (ल्यापटप डेस्कटप क्यामरा प्रिन्टर फोटोकपी)	२००
३१११२	गैर आवासीय भवन निर्माण/ खरिद	निर्माणधिन भवन निर्माणलाइ निरन्तरता	१७००
३१११२	गैर आवासीय भवन निर्माण/खरिद	ग्यारेज निर्माण	५००
३११२१	सवारी साधन	मोटरसाइकल/स्कुटर	३००
३११२१	मेशिनरी तथा औजार	डेस्कटप कम्प्युटर ४, ल्यापटप ३, प्रिन्टर ५, फोटोकपी मेशिन २, प्रोजेक्टर १ खरिद	६००
३११२२	मेशिनरी तथा औजार	प्रयोगशालाको लागि ल्याव उपकरण खरिद निरन्तरता	१२५००
३११२२	मेशिनरी तथा औजार	प्रयोगशालाको लागि ल्याव उपकरण खरिद (वाली)	६०००
३११२३	फर्निचर तथा फिक्चर्स	कार्यालयको फर्निचर तथा फर्निसिङ्ग	५००
<b>चालु खर्च अन्तर्गतका कार्यक्रमहरू</b>			
२१११२१	पारिश्रमिक कर्मचारी	अधिकृत स्तर एघारौं	७२९
२११११	पारिश्रमिक कर्मचारी	अधिकृत स्तर दशौं	२१०२
२११११	पारिश्रमिक कर्मचारी	अधिकृत स्तर आठौं	१८०४
२११११	पारिश्रमिक कर्मचारी	अधिकृत स्तर छैटौं	२१२१
२११११	पारिश्रमिक कर्मचारी	सहायक स्तर चौथो	४१७
२११११	पारिश्रमिक कर्मचारी	हे.स.चा. तृतीय	४५९
२११११	पारिश्रमिक कर्मचारी	ह.स.चा. तृतीय	४०२
२११११	पारिश्रमिक कर्मचारी	का.स. तृतीय	६९४
२११३२	महंगी भत्ता	स्थायी कर्मचारीको महंगी भत्ता	७६८
२११३४	कर्मचारी बैठक भत्ता	समितिको बैठक भत्ता	४८०
२११३९	अन्य भत्ता	प्रयोगशाला जोखिम भत्ता/शिशु स्याहार भत्ता	१५८०

खर्च शि.नं.	खर्च शिर्षक	कार्यक्रम/क्रियाकलाप	रकम रु. हजारमा
२११३९	अन्य भत्ता	पाले पहरा भत्ता	१४४४
२११२१	पोशाक	निजामती कर्मचारीहरुको पोशाक खर्च	३२०
२१२१३	योगदानमा आधारित बीमा कोष खर्च	योगदानमा आधारित बीमा कोष खर्च	२०८
२२१११	पानी तथा बिजुली	धाराको महसुल	१६९
२२१११	पानी तथा बिजुली	विद्युत महशुल	१४४
२२१११	पानी तथा बिजुली	जारको पिउने पानी, ट्यांकर र मिनरल	१९८
२२११२	संचार महसुल	टेलिफोन महसुल	१८०
२२११२	संचार महसुल	ईमेल/इन्टरनेट सेवा जडान खर्च	१४८
२२२१२	इन्धन (कार्यालय प्रयोजन)	पेट्रोल- दुई पाङ्ग्रे	४०७
२२२१२	इन्धन (कार्यालय प्रयोजन)	डिजेल	६४०
२२२१२	इन्धन (कार्यालय प्रयोजन)	मोबिल	५६
२२३१४	इन्धन (कार्यालय प्रयोजन)	ग्याँस	९६
२२३१४	इन्धन (अन्य प्रयोजन)	व्याट्री खरिद	१५०
२२२१३	सवारी साधन मर्मत	हेभी सवारी साधन मर्मत खर्च	४००
२२२१३	सवारी साधन मर्मत	हलुका सवारी साधन मर्मत खर्च	२००
२२२१३	सवारी साधन मर्मत	दुई पाङ्ग्रे सवारी साधन मर्मत खर्च	२७२
२२२२१	मेशिनरी तथा औजार मर्मत सम्भार तथा सञ्चालन खर्च	औजार उपकरण मर्मत	३५०
२२३११	मसलन्द तथा कार्यालय सामाग्री	कार्यालय मसलन्द सामान खर्च (कार्यालय सामान तथा सेवा)	६००
२२३१५	पत्रपत्रिका, छपाई तथा सूचना प्रकाशन	छपाई खर्च (कार्यालय सामान तथा सेवा)	४३५
२२३१५	पत्रपत्रिका, छपाई, सूचना प्रकाशन खर्च	वार्षिक पुस्तिका प्रकाशन	२००
२२४१३	करार सेवा शुल्क	व्यक्ति करार (सेवा तथा परामर्श)	२१००
२२२१४	सवारी साधन विमा	मोटरसाइकल/स्कुटर	४८

खर्च शि.नं.	खर्च शिर्षक	कार्यक्रम/क्रियाकलाप	रकम रु. हजारमा
२२२१४	बिमा तथा नविकरण खर्च	नविकरण (अन्य)	१२०
२२४११	अन्य परामर्श खर्च	सेवा परामर्श	१५६
२२५११	कर्मचारी तालिम खर्च	कर्मचारी क्षमता अभिवृद्धि तालिम	१४०
२२५१२	सीप विकास तथा जनचेतना तालिम तथा गोष्ठी सम्बन्धी खर्च	वीउ विजन गुणस्तर नियन्त्रण भण्डारण एंव नितिगत व्यवस्था वीउप्रमाणिकरण सम्बन्धी कृषकलाइ तालिम ३ दिने तालिम	५००
२२५१२	सीप विकास तथा जनचेतना तालिम तथा गोष्ठी सम्बन्धी खर्च	वीउ विजन गुणस्तर नियन्त्रण सम्बन्धी ३ दिने तालिम	२००
२२५१२	सीप विकास तथा जनचेतना तालिम तथा गोष्ठी सम्बन्धी खर्च	वीउ विजन खरिद विक्री तथा इजाजत सम्बन्धी ३ दिने तालिम	३००
२२५१२	सीप विकास तथा जनचेतना तालिम तथा गोष्ठी सम्बन्धी खर्च	एग्रोभेट, वीउ उत्पादक सहकारी, संघ संस्थालाई पुनर्ताजकी तालिम	२००
२२५१२	सीप विकास तथा जनचेतना तालिम तथा गोष्ठी सम्बन्धी खर्च	वीउ उत्पादनको सम्भाव्यता र चुनौति विषयक सरोकारवाला निकायलाइ गोष्ठी (विषयगत कार्यालय, स्थानीय निकाय, कम्पनी)	१००
२२५१२	सीप विकास तथा जनचेतना तालिम तथा गोष्ठी सम्बन्धी खर्च	सहायकस्तर प्लान्ट क्लिनिक सञ्चालन तालिम ४ दिने	१५०
२२५१२	सीप विकास तथा जनचेतना तालिम तथा गोष्ठी सम्बन्धी खर्च	विषादी खुद्रा विक्रेता तालिम	२००
२२५२२	कार्यक्रम खर्च	रेफ्री नमुना परिक्षण कार्यक्रम	६
२२५२२	कार्यक्रम खर्च	क्रस चेक नमुना परिक्षण कार्यक्रम	६०
२२५२२	कार्यक्रम खर्च	वीउ बाली खेत निरिक्षण कार्यक्रम	६००
२२५२२	कार्यक्रम खर्च	वीउ भण्डारण निरिक्षण कार्यक्रम	२६०
२२५२२	कार्यक्रम खर्च	वीउ प्रमाणिकरण कार्यक्रम	२००

खर्च शि.नं.	खर्च शिर्षक	कार्यक्रम/क्रियाकलाप	रकम रु. हजारमा
२२५२२	कार्यक्रम खर्च	गोदाम निरीक्षण	१००
२२५२२	कार्यक्रम खर्च	हाइड्रिड तथा उन्नत बीउको प्रयोग सम्बन्धी सचेतना कार्यक्रम (रेडियो, एफएम, पत्रपत्रिकामा प्रकाशन)	९९
२२५२२	कार्यक्रम खर्च	विउ विजन गुणस्तर अध्ययन भ्रमण	३५०
२२५२२	कार्यक्रम खर्च	विउ विजन निरीक्षक तालिम	५००
२२५२९	विविध सेवा	उत्पादन सामाग्री सेवा तथा अन्य कार्यक्रम	९०
२२६११	अनुगमन, मूल्यांकन खर्च	अनुगमन मूल्याङ्कन तथा कार्यक्रम कार्यान्वयन भ्रमण खर्च (अनुगमन, मूल्याङ्कन र भ्रमण)	४०३
२२६१२	भ्रमण खर्च	कार्यक्रम कार्यान्वयन र अन्य प्रशासनिक कार्यको लागि हुने भ्रमण	२००
२२७११	विविध खर्च	मासिक बैठक खाजा खर्च	८४
२२७११	विविध खर्च	चियापान खर्च	१२०
२८१४२	घर भाडा	कार्यालय प्रयोजनको लागि घर भाडा	७००
<b>कृषिको जोखिम न्युनीकरण कार्यक्रम</b>			
२२५११	कर्मचारी तालिम खर्च	तनाव व्यवस्थापन तथा मोटीभेसनल तालिम	१४०
२२५१२		सहायक स्तर प्लान्ट क्लिनिक तालिम ४ दिने	१५०
२२५१२	सीप विकास तथा जनचेतना तालिम तथा गोष्ठी सम्बन्धी खर्च	विषादी खुद्रा विक्रेता तालिम/गोष्ठ तथा कार्यशाला	२००
२२५१२	सीप विकास तथा जनचेतना तालिम तथा गोष्ठी सम्बन्धी खर्च	पोष्ट हार्भेष्ट सम्बन्धी कृषकस्तर तालिम	९०
२२५१२	सीप विकास तथा जनचेतना तालिम तथा गोष्ठी सम्बन्धी खर्च	बालीनालीका रोगकिरा व्यवस्थापन सम्बन्धी स्थलगत तालिम	१६०
२२५२२	मेशिनरी सामाग्री खर्च	ल्याव रसायन तथा ग्लास वायर खरिद	६०
२२५२०	कार्यक्रम खर्च	जैविक विषादी उत्पादन सामाग्री अनुदानमा वितरण	१००
२२५२२	कार्यक्रम खर्च	घुम्ती बाली शिविर सञ्चालन	१८०

खर्च शि.नं.	खर्च शिर्षक	कार्यक्रम/क्रियाकलाप	रकम रु. हजारमा
२२५२२	कार्यक्रम खर्च	शिविर सञ्चालनार्थ फिल्ड भिजिट	१८०
२२५२२	कार्यक्रम खर्च	नियमित बाली उपचार शिविर सञ्चालन	९०
२२५२२	कार्यक्रम खर्च	आई.पि.एम. एप्रोच प्रदर्शन सञ्चालन	६०
२२५२२	कार्यक्रम खर्च	कार्यक्रम कार्यान्वयन भ्रमण खर्च	१५
२२५२२	कार्यक्रम खर्च	प्रादेशिक पेष्ट म्याप अध्यावधिक	१००
२२५२२	कार्यक्रम खर्च	पेष्ट म्याप तथ्यांक संकलनार्थ फिल्ड भिजिट	९९
२२५२२	कार्यक्रम खर्च	आकस्मिक बाली संरक्षण सेवा	९०
२२५२२	कार्यक्रम खर्च	रोग कीराको म्यूजियम व्यवस्थापन	६०
२२५२२	कार्यक्रम खर्च	विषादीको नकारात्मक प्रभाव व्यवस्थापन सम्बन्धी होर्डिङ बोर्ड स्थापना	५०
२२५२२	कार्यक्रम खर्च	बाली संरक्षण प्रविधि पम्पलेट/ लिफलेट/ फ्याक्टसिट प्रकाशन	६०
२२५२२	कार्यक्रम खर्च	ट्राईकोडर्मा उत्पादन कार्यक्रम	६०
२२५२२	कार्यक्रम खर्च	विषादी प्रयोगमुक्त सप्ताह	५०
२२६११	अनुगमन, मूल्यांकन खर्च	अनुगमन मूल्याङ्कन तथा कार्यक्रम कार्यान्वयन भ्रमण खर्च (अनुगमन, मूल्याङ्कन र भ्रमण)	४०३
२२६१२	भ्रमण खर्च	कार्यक्रम कार्यान्वयन र अन्य प्रशासनिक कार्यको लागि हुनेभ्रमण	२००
२२७११	विविध खर्च	अन्य विविध खर्च (अन्य)	२००
२८१४२	घर भाडा	कार्यालय प्रयोजनको लागि घर भाडा (फिर्ता)	४००
<b>गुणस्तर नियमन प्रयोगशाला परिक्षण कार्यक्रम</b>			
२२४११	सेवार परामर्श खर्च	अन्य (सेवा तथा परामर्श)	१५६
२२५११	कर्मचारी तालिम खर्च	कर्मचारी क्षमता अभिवृद्धि तालिम	१४०
२२५२२	कार्यक्रम खर्च	जैविक विषादी उत्पादन सामाग्री ८० प्रतिशत अनुदानमा वितरण	१००
२२५२२	कार्यक्रम खर्च	मलखादको गुणस्तर जाँचको लागि रसायन खरिद	१००
२२५२२	कार्यक्रम खर्च	सुक्ष्मतत्व विश्लेषणको लागि रसायन खरिद	१००

खर्च शि.नं.	खर्च शिर्षक	कार्यक्रम/क्रियाकलाप	रकम रु. हजारमा
२२५२२	कार्यक्रम खर्च	घुम्टि प्रयोगशाला मार्फत माटो परिक्षण सिविर सञ्चालन	५००
२२५२२	कार्यक्रम खर्च	माटो र विरुवाको नमुना संकलन तथा सुक्ष्म तत्व विश्लेषण	२५
२२५२२	कार्यक्रम खर्च	आई.पि.एन.एस. कृषक पाठशाला	२००
२२५२२	कार्यक्रम खर्च	मलको गुणस्तर नियमन सम्बन्धी मल विक्रेता र सरोकारवालसँग अन्तरक्रिया गोष्ठी	२००
२२५२२	कार्यक्रम खर्च	प्रदेश मन्त्रालय, जि.स.समिति र निर्देशनालयबाट कार्यक्रम अनुगमन	२००
२२५२२	कार्यक्रम खर्च	माटो जाँचको लागि रसायन खरिद	५००
२२५२२	कार्यक्रम खर्च	माटो जाँचको लागि ग्लासवेयर खरिद	४००
२२५२२	कार्यक्रम खर्च	माटोको नमूना विश्लेषण	४०
२२५२२	कार्यक्रम खर्च	मलखादको गुणस्तर विश्लेषण	२५
२२५२२	कार्यक्रम खर्च	माटो परिक्षण सिविर तथा तालिम सञ्चालन तथा भ्रमण खर्च	९९९
२२५२२	कार्यक्रम खर्च	हरियोमल नतिजा प्रदर्शन	१५०
२२५२२	कार्यक्रम खर्च	सुक्ष्म जैविक मल परिक्षण प्रदर्शन	१५०
२२५२२	कार्यक्रम खर्च	घुम्टी बाली शिविर सञ्चालन	१८०
२२५२२	कार्यक्रम खर्च	विषादी प्रयोगमुक्त सप्ताह	५०
२२५२९	विविध सेवा	उत्पादन सामाग्री सेवा तथा अन्य कार्यक्रम	१००
२२६११	अनुगमन, मूल्यांकन खर्च	अनुगमन मूल्याङ्कन तथा कार्यक्रम कार्यान्वयन भ्रमण खर्च (अनुगमन, मूल्याङ्कन र भ्रमण)	८१६
२२६१२	भ्रमण खर्च	कार्यक्रम कार्यान्वयन र अन्य प्रशासनिक कार्यको लागि हुने भ्रमण	४८०
२२७११	विविध खर्च	स्वागत तथा अतिथि सत्कार	१००
२८१४२	घर भाडा	कार्यालय प्रयोजनको लागि घर भाडा (फिर्ता)	३६०
<b>कुल जम्मा बजेट (चालु तथा पुँजिगत)</b>			<b>६३७२७</b>



च) कृषि विकास कार्यालय, रुकुम पश्चिम

खर्च शि.नं.	खर्च शिर्षक	कार्यक्रम/क्रियाकलाप	रकम रु. हजारमा
३११२२	निर्माण	कृषि उपज संकलन केन्द्र निर्माण तथा सञ्चालन भवन निर्माण	१०००
३११२१	सवारी साधन खरिद	मोटरसाइकल/स्कुटर सवारी साधन	३००
३११२२	मेशिनरी औजार/उपकरण खरिद	ल्यापटप, डेक्सटप, प्रिन्टर, क्यामेरा फोटोकपी कार्यालय सञ्चालन सम्बन्धी मेशिनरी औजार खरिद	६००
३११२२	मेशिनरी औजार/उपकरण खरिद	कृषि खेतीका साथै सिँचाई प्रयोजनसंग सम्बन्धित औजार उपकरण	१७५
३११२२	मेशिनरी औजार/उपकरण खरिद	व्यावसायिक कृषकका लागि कृषि यान्त्रीकरण कार्यक्रम खेतीका साथै अन्य प्रयोजन संग सम्बन्धित औजार उपकरण	२०००
३११७२	पूँजीगत अनुसन्धान तथा परामर्श	अध्ययन, सर्भे, Baseline Survey, Outcome Survey, DPR	५००
३११२३	फर्निचर तथा फिक्चर्स	कार्यालयको फर्निचर तथा फर्निसिङ्ग	२००
३११५७	वन तथा वातावरण संरक्षण	नर्सरी प्रबर्द्धन कार्यक्रम निरन्तरता तथा विस्तार	७०००
३११५८	वन तथा वातावरण संरक्षण	नर्सरी प्रबर्द्धन कार्यक्रम निरन्तरता तथा विस्तार	४०००
३११५५	सिँचाई संरचना निर्माण	भण्डारीकाडा सिँचाई योजना मुसीकोट न.पा. ६	१५००
३११५५	सिँचाई संरचना निर्माण	अनाह कृषि सिँचाई आठबिसकोट न.पा. ४ र ६	२५००
३११५५	सिँचाई संरचना निर्माण	छोप्राखोला कोल्चौर कृषिसिँचाई बाफिकोट ३	२५००
३११५५	सिँचाई संरचना निर्माण	धारापानी कोलटाकुरा कृषि सिँचाई, मुसिकोट ५	२५००
३११५५	सिँचाई संरचना निर्माण	डाब वासतला कृषि सिँचाई योजना वाफीकोट ७	२०००
३११५५	सिँचाई संरचना निर्माण	पिपल्चौर सिँचाई आठबिसकोट न.पा. १४	२०००
३११५५	सिँचाई संरचना निर्माण	मादमखोला, राम्रिखोला, रुगुगाउ, महारा लवांग सिँचाई-किबी पकेटक्षेत्रआठबिसकोट न.पा. ११	३५००
३११५५	सिँचाई संरचना निर्माण	किबी पकेट क्षेत्र सिँचाई आठबिसकोट न.पा. १० र १२	३०००
३११५५	सिँचाई संरचना निर्माण	भलखोला सिँचाई योजना मुसिकोट न.पा. १	१५००

खर्च शि.नं.	खर्च शिर्षक	कार्यक्रम/क्रियाकलाप	रकम रु. हजारमा
३११५५	सिंचाई संरचना निर्माण	हलहले सिंचाई योजना मु.न.पा. १०	१५००
३११५५	सिंचाई संरचना निर्माण	छेरागाउ सिंचाई कुलो निर्माण मु.न.पा. ३	१५००
३११५५	सिंचाई संरचना निर्माण	चोवाखोला सिंचाई खदि १ आठबिसकोट न.पा.	१५००
३११५५	सिंचाई संरचना निर्माण	छिप्राखोला, पूर्णागाउ, लामाचौर सिंचाई बाफिकोट गा.पा.२	१५००
३११५५	सिंचाई संरचना निर्माण	नाउला चिदिपाखा सिंचाई योजना चौरजहारी न.पा.	२५००
३११५५	सिंचाई संरचना निर्माण	थगली काप्रेचौर कुन्याउटा सिंचाई योजना सानीभेरी १	३५००
३११५५	सिंचाई संरचना निर्माण	निपानेपाखा सिंचाई आयोजना, चौरजहारी नपा १०	१५००
३११५५	सिंचाई संरचना निर्माण	हात्तिसार, लामाबगर, सिंचाई चौहरजहारी नपा ३	१००००
३११५५	सिंचाई संरचना निर्माण	बेतुखोला बखेटाकुरा कृषि सिंचाई त्रिबेणी गापा २	३०००
३११५५	सिंचाई संरचना निर्माण	भेरिखोला सालघारी पेदिखेत सिंचाई कुलो निर्माण त्रिबेणी गा.पा.	१५००
३११५५	सिंचाई संरचना निर्माण	साउने छहरा कल्लेघारी गीठाकोट जिउला सिंचाई योजना सानीभेरी गा.पा.२	१५००
३११५५	सिंचाई संरचना निर्माण	जुम्लाबांग सिंचाई योजना मु.न.पा.१२	१५००
३११५५	सिंचाई संरचना निर्माण	हरले बासठाना, पुरेनचौर सिंचाई योजना मु.न.पा. १२	१०००
३११५५	सिंचाई संरचना निर्माण	खैरेनी नारजी पाखे खेत वलेनी सिंचाई योजना चौरजहारी न.पा. ७	१०००
३११५५	सिंचाई संरचना निर्माण	तरकारी वीउ उत्पादन केन्द्र चापा सिंचाई कुलो निर्माण	५००
३११५५	सिंचाई संरचना निर्माण	घट्टेकुलो साधनचौर कृषि सिंचाई पक्की कुलो निर्माण मुसीकोट न.पा.१३	५००
३११५९	सडक तथा पुल निर्माण	मंग्राह उनिकोट, घेतमा, ज्यामिरकोट सवारी कृषि सडक आठबिसकोटन.पा. ११	५०००
३११५९	सडक तथा पुल निर्माण	गम्राहघाट, घारिचौर जसी पानिखाने, बुरा ज्यामन डाराफारुला कृषिसडक आठबिसकोट न.पा. ११	२०००

खर्च शि.नं.	खर्च शिर्षक	कार्यक्रम/क्रियाकलाप	रकम रु. हजारमा
३११५१	सडक तथा पुल निर्माण	बाँके ज्यूला ज्यामिरकोट हम्पा नदुसवा कृषि सडक आठबिसकोट न.पा.	१५००
३११५१	सडक तथा पुल निर्माण	साइकुवारी ओखले कृषि सडक आठबिसकोट १	१५००
३११५१	सडक तथा पुल निर्माण	ज्यामिरकोट टाकुरा कृषि सडक आठबिसकोट न.पा.	१५००
३११५१	सडक तथा पुल निर्माण	सतिपोले खन्यडाडा गारापानी दोपाई कृषि सडक	१५००
३११५१	सडक तथा पुल निर्माण	पुंमा शहिद स्मृति पार्क हुँदै मेलगिरी सम्म कृषि सडक बाफिकोट गा.पा. २	१५००
३११५१	सडक तथा पुल निर्माण	काडा लिखाबांग कृषि सडक बाफिकोट गा पा	१५००
३११५१	सडक तथा पुल निर्माण	होल्तारा, भेरीखोला हलहले कृषि सडक मु न.पा.१०	१०००
३११५१	सडक तथा पुल निर्माण	सहरे जिउला बोहरागाउ, बाघखोर, भेरिदह, रोल, रिगा कृषि सडक, सानीभेरी गा.पा.	१५००
३११५१	सडक तथा पुल निर्माण	जुम्लिपोखरी, सानाखोला, चंद्रबजार, भलाक्चा कृषि सडक चौहरजहरी न.पा. १०	२०००
३११५१	सडक तथा पुल निर्माण	कोर्बांग खोला बल्लेजुरा, रोल्पा रातमाटा रिपिटर टावर सम्म कृषिसडक त्रिबेणी गा.पा.	२०००
३११५१	सडक तथा पुल निर्माण	सिमली, मगररान्जा, छेलो हात्रे टोटकेकृषि सडक सानीभेरी गा.पा.	१५००
३११५१	सडक तथा पुल निर्माण	पन्चासे भुरंगखोला जाम्नेकोट छोपिमारे सल्यान नेटा सडक चौहरजहरी न.पा.	१०००
३११५१	सडक तथा पुल निर्माण	सिलिंगी, घरेली चौर तिमीले कृषिसडक चौहरजहरी न.पा. १३	१५००
३११५१	सडक तथा पुल निर्माण	खेत मुरिगाड कोट दमार गुमाखोला कृषि सडक सानीभेरी गा.पा. ६	१५००
३११५१	सडक तथा पुल निर्माण	पेदीखोला, सार्किमारे चिन्तु कृषि सडक सानीभेरी गा.पा.	१०००
३११५१	सडक तथा पुल निर्माण	सिम्लीकालिका रोलजोगिनेटा कृषि सडक सानीभेरी गा.पा.	१०००

खर्च शि.नं.	खर्च शिर्षक	कार्यक्रम/क्रियाकलाप	रकम रु. हजारमा
३११५१	सडक तथा पुल निर्माण	खालीखोला सिलिपाखा लगनचौर ठुलालेख कृषि सडक सानीभेरी ११	१०००
३११५१	सडक तथा पुल निर्माण	झिन्चौर, भालाचौर, तिमीले कमैदे, मौराखारा कृषि सडक	१०००
३११५१	सडक तथा पुल निर्माण	सानाखोला, दहपोखरा, गीठाकोट कृषि सडक चौ न.पा. १२	१०००
३११५१	सडक तथा पुल निर्माण	उन्नेचौर चिनछहरे गैरेनेटा कृषि सडक त्रिवेणी गा.पा. १	१०००
३११५१	सडक तथा पुल निर्माण	खारानेटा वितडाँडा वारीखा कृषि सडक त्रिवेणी गा.पा. ६, ७	१०००
३११५१	सडक तथा पुल निर्माण	रुमखोला दोपाइ लामाडाँडा हाइवाड कृषि सडक नयाँ ट्रयाक खोल्ने	७००
३११५१	सडक तथा पुल निर्माण	काफलकोट अम्राइडाँडा टिमुरकोट पोखरा कृषि सडक सानोभेरी ११	१०००
२११११	पारिश्रमिक कर्मचारी	अधिकृत स्तर दशौं	७०४
२११११	पारिश्रमिक कर्मचारी	अधिकृत स्तर सातौं/आठौं	२८४३
२११११	पारिश्रमिक कर्मचारी	अधिकृत स्तर छैटौं	३७९३
२११११	पारिश्रमिक कर्मचारी	ह.स.चा. पाँचौं स्तर	४१४
२११११	पारिश्रमिक कर्मचारी	का.स. पाँचौं स्तर	८२१
२११३१	स्थानीय भत्ता	सदरमुकाम र ६ कोष भित्र (ख वर्ग)	१२००
२११३२	महंगी भत्ता	स्थायी कर्मचारीको महंगी भत्ता	३६०
२११३४	कर्मचारीको बैठक भत्ता	समितिको बैठक भत्ता	१५०
२११३९	अन्यभत्ता	कार्यालय समय बाहेक अतिरिक्त समय काम गरे वापतको खाना, खाजा खर्च	१५
२११३९	अन्यभत्ता	पाले पहरा भत्ता	२४
२११२१	पोशाक	निजामती कर्मचारीहरुको पोशाक खर्च	१५०
२१२१३	योगदानमा आधारित बीमा कोष खर्च	योगदानमा आधारित बीमा कोष खर्च	४०
२२१११	पानी तथा बिजुली	धाराको महसुल	७२

खर्च शि.नं.	खर्च शिर्षक	कार्यक्रम/क्रियाकलाप	रकम रु. हजारमा
२२१११	पानी तथा बिजुली	विद्युत महशुल	७६
२२११२	संचार महसुल	टेलिफोन महसुल	१५०
२२२१२	इन्धन (कार्यालय प्रयोजन)	पेट्रोल- दुई पाङ्ग्रे	२२७
२२२१२	इन्धन (कार्यालय प्रयोजन)	डिजेल	१२५
२२३१४	इन्धन - अन्य प्रयोजन	ग्याँस	९९
२२२१३	सवारी साधन मर्मत खर्च	हलुका सवारी साधन मर्मत खर्च	१३८
२२२१३	सवारी साधन मर्मत खर्च	दुई पाङ्ग्रे सवारी साधन मर्मत खर्च	११२
२२२२१	मेशिनरी तथा औजार मर्मत सम्भार तथा सञ्चालन खर्च	कम्प्यूटर/ल्यापटप मर्मत खर्च	१२०
२२२२१	मेशिनरी तथा औजार मर्मत सम्भार तथा सञ्चालन खर्च	फोटोकपी/स्क्यानर मर्मत खर्च	२०
२२२२१	मेशिनरी तथा औजार मर्मत सम्भार तथा सञ्चालन खर्च	जेनेरेटर मर्मत खर्च	२०
२२३११	मसलन्द तथा कार्यालय सामाग्री	कार्यालय मसलन्द सामान खर्च (कार्यालय सामान तथा सेवा)	४२५
२२३१५	पत्रपत्रिका, छपाई तथा सूचना प्रकाशन खर्च	छपाई खर्च (कार्यालय सामान तथा सेवा)	२००
२२४११	सेवा र परामर्श खर्च	अन्य (सेवा तथा परामर्श)	१०८
२२४१२	सूचना प्रणाली तथा सफ्टवेयर सञ्चालन खर्च	वेबसाइट निर्माण	५०
२२४१३	करार सेवा शुल्क	व्यक्ति करार (सेवा तथा परामर्श)	६००
२२५११	कर्मचारी तालिम खर्च	कर्मचारी क्षमता अभिवृद्धि तालिम	२००
२२५११	कर्मचारी तालिम खर्च	स्थलगत घुम्ती तालिम सञ्चालन	१५०
२२५१२	सीप विकास तथा जनचेतना तालिम तथा गोष्ठी सम्बन्धी खर्च	सीप विकास तथा तालिम गोष्ठी	२१०
२२५१२	गोष्ठी तथा कार्यशाला	सरोकारवाला विच कार्यक्रम चौमासिक गोष्ठी	३००
२२५२२	कार्यक्रम खर्च	एक वडा एक कृषि तथा पशुसेवा प्राविधिक	१५००

खर्च शि.नं.	खर्च शिर्षक	कार्यक्रम/क्रियाकलाप	रकम रु. हजारमा
		कार्यक्रम निरन्तरता	
२२५२२	कार्यक्रम खर्च	कृषि प्रदर्शनी कार्यक्रममा सहयोग/आयोजना	५००
२२५२२	कार्यक्रम खर्च	कार्यक्रमहरुको प्रचारप्रसार, डकुमेन्ट्री तयारी	५००
२२५२२	कार्यक्रम खर्च	कृषि तथ्याङ्क व्यवस्थापन	५००
२२६११	अनुगमन, मूल्यांकन खर्च	अनुगमन मूल्याङ्कन तथा कार्यक्रम कार्यान्वयन भ्रमण खर्च (अनुगमन, मूल्याङ्कन र भ्रमण)	४००
२२६१२	भ्रमण खर्च	आन्तरिक भ्रमण (अनुगमन, मूल्याङ्कन र भ्रमण)	२५०
२२२१४	बिमा तथा नविकरण खर्च	नविकरण (अन्य)	५०
२२७११	विविध खर्च	अन्य विविध खर्च (अन्य)	१५०
२८१४२	घर भाडा	कार्यालयको घर भाडा (फिर्ता)	३५०
२६४२३	अन्य संस्थालाई सःशर्त पुँजीगत अनुदान	कृषि प्रशोधन/उपकरण उद्योग स्थापना तथा सञ्चालन निरन्तरता तथा विस्तार कार्यक्रम	१२५०
२२५२२	कार्यक्रम खर्च	महिला सहकारीहरुमा घुम्ती कोष बीउ पुँजिको स्थापना गरी महिलाहरुको उद्यमशिलता विकासमा प्रोत्साहन कार्यक्रम	१०००
२२५२२	कार्यक्रम खर्च	गरिवि निवारणका लागि महिला सहकारी मार्फत उत्पादन तथा उद्यम प्रबर्द्धन कार्यक्रम	१०००
२२५२२	कार्यक्रम खर्च	प्राविधिक विद्यालयमा अर्गानिक कृषि /पशुसेवा र स्वास्थ्य कार्यक्रम	५००
२२५२२	कार्यक्रम खर्च	फलफूल, तरकारी, खाद्यान्न, दलहन, तेलहन बाली प्रबर्द्धन कार्यक्रम	२७६०
२२५२२	कार्यक्रम खर्च	कृषि वन कार्यक्रम	९००
२६४२३	अन्य संस्थालाई सःशर्त पुँजीगत अनुदान	कोल्डस्टोर निर्माण तथा सञ्चालन	१००००
२६४२३	अन्य संस्थालाई सःशर्त पुँजीगत अनुदान	रष्ट्रिक स्टोर तथा सेलार स्टोर निर्माण तथा सञ्चालन	२५००
२६४२३	अन्य संस्थालाई सःशर्त पुँजीगत अनुदान	सामुदायिक विउ वैङ्क /जीन वैक स्थापना तथा सञ्चालन	१०००

खर्च शि.नं.	खर्च शिर्षक	कार्यक्रम/क्रियाकलाप	रकम रु. हजारमा
२६४२३	अन्य संस्थालाई सःशर्त पूँजीगत अनुदान	कृषि प्रशोधन/उपकरण उद्योग स्थापना तथा सञ्चालन निरन्तरता तथा विस्तार कार्यक्रम	३०००
२२५२२	कार्यक्रम खर्च	गरिव लक्षित किसान सरकार हातेमालो कार्यक्रम निरन्तरता तथाविस्तार, आठविसकोट न.पा. रुकुम पश्चिम	२५००
२२५२२	कार्यक्रम खर्च	अर्गानिक नमूना गाउँ कार्यक्रम निरन्तरता तथा विस्तार आठविसकोट न.पा. रुकुम पश्चिम	५०००
२२५२२	कार्यक्रम खर्च	मुख्यमन्त्री उत्कृष्ट कृषक पुरस्कार कार्यक्रम	५००
२२५२२	कार्यक्रम खर्च	सहकारी नमूना गाउँ कार्यक्रम निरन्तरता तथा विस्तार मुसिकोट न.पा.रुकुम पश्चिम	५०००
२२५२२	कार्यक्रम खर्च	एकजिल्ला दुई पकेट निरन्तरता तथा विस्तार कार्यक्रम रुकुम पश्चिमको (कृषि-तरकारी पकेट मुसीकोट र सानोभेरी गा.पा),	५००
२२५२२	कार्यक्रम खर्च	एकनिर्वाचन क्षेत्र एक पकेट कार्यक्रम निरन्तरता तथा विस्तार कार्यक्रम रुकुमपश्चिमको क्षेत्र नं. १ को क्षेत्र नं (ख)फलफूल तथा तरकारी - सानोभेरी गा.पा	४९७
२२५२२	कार्यक्रम खर्च	अति विपन्न तथा लक्षित वर्ग विशेष कार्यक्रम मुसीकोट न.पा. ४	४०००
२२५२२	कार्यक्रम खर्च	अति विपन्न तथा लक्षित वर्ग विशेष कार्यक्रम त्रिवेणी गा.पा. ७	४०००
२२५२२	कार्यक्रम खर्च	अति विपन्न तथा लक्षित वर्ग विशेष कार्यक्रम आठविसकोट न.पा. ११	४०००
२२५२२	कार्यक्रम खर्च	अति विपन्न तथा लक्षित वर्ग विशेष कार्यक्रम सानोभेरी गा.पा. १	४०००
कूल जम्मा (चालू र पूँजीगत)			१७९४९८

छ) कृषि विकास कार्यालय, जाजरकोट

खर्च शि.नं.	खर्च शिर्षक	कार्यक्रम/क्रियाकलाप	रकम रु. हजारमा
३११२२	निर्माण	कृषि उपज संकलन केन्द्र निर्माण तथा सञ्चालन भवन निर्माण	१०००
३१११३	मर्मत सम्भार	कार्यालय भवन मर्मत तथा रंगरोगन कार्य	१०००
३११२१	सवारी साधन खरिद	मोटरसाइकल/स्कुटरसवारी साधान	३००
३११२२	मेशिनरी औजार/उपकरण खरिद	ल्यापटप, प्रोजेक्टर, हिटर कार्यालय सञ्चालन सम्बन्धी मेशिनरी औजार खरिद	६५०
३११२२	मेशिनरी औजार/उपकरण खरिद	व्यावसायिक कृषकका लागि कृषि यान्त्रिकरण कार्यक्रम खेतीका साथै सिंचाई प्रयोजनसंग सम्बन्धित औजार उपकरण	२०००
३११५१	सडक तथा पुल निर्माण	गौरीखाली हुँदै ठाँटी सडकसंग जोड्ने मुलवाटो देखि कार्यालयसम्म जोड्ने रेलीड सहितको वाटो	१०००
३११५१	सडक तथा पुल निर्माण	एरारी गर्छिना कृषि सडक, नलगाड ५ र ६	५०००
३११५१	सडक तथा पुल निर्माण	समाइला वाघखोर गर्छिना कुशे ७ र नलगाड ६	५०००
३११५१	सडक तथा पुल निर्माण	खन्टाकुरा देखि डाँडाकटेरी हुँदै दहसम्म कृषि सडक नलगाड	२५००
३११५१	सडक तथा पुल निर्माण	फुलवारी सातदुले कृषि सडक भे.न.पा. ३ र ४	१०००
३११५१	सडक तथा पुल निर्माण	तालेगाउकोन्युन्यारे, फुलवारी हुँदै टिकाचौर कृषि सडक कुशे २	१०००
३११५१	सडक तथा पुल निर्माण	थलह मझाइन कृषि सडक छेडागाड न.पा. १०	१५००
३११५१	सडक तथा पुलनिर्माण	पिपल चौतारा देखि बिसुनहाल्ने चौर कृषि सडक छेडागाड न.पा. ४	१०००
३११५१	सडक तथा पुल निर्माण	तान्गाचौर देखि काब्री सम्म कृषि सडक कुशे गा.पा. ४	२५००
३११५१	सडक तथा पुल निर्माण	तिमिलतरा देखि डुंग्रा हुँदै कोशे टाकुरा कृषि सडक शिवालय गा.पा. २	२५००
३११५१	सडक तथा पुल निर्माण	रीठेखोला हाडेवात हुँदै घडेरी सम्म कृषि सडक छेडागाड न.पा. १	२५००



खर्च शि.नं.	खर्च शिर्षक	कार्यक्रम/क्रियाकलाप	रकम रु. हजारमा
३११५१	सडक तथा पुल निर्माण	मेसुचैते हुँदै विरा खोला सम्म कृषि सडक जुनिचादे गा.पा. ११	२५००
३११५५	सिंचाइ संरचना निर्माण	कुदु लिपट सिंचाई भेरी न पा१३ कुस्तरा	५०००
३११५५	सिंचाइ संरचना निर्माण	काफलीगार सिंचाई आयोजना भेरी न.पा. ९	१५००
३११५५	सिंचाइ संरचना निर्माण	धाराखोला हुँदै चार हुँदै सिरालासम्म सिंचाई भेरी नपा ८	१५००
३११५५	सिंचाइ संरचना निर्माण	दम्दाला सिंचाई आयोजना, कुशे ५	१५००
३११५५	सिंचाइ संरचना निर्माण	मालुतरादेखि शेराखेत सिंचाइ, कुशे ८	१५००
३११५५	सिंचाइ संरचना निर्माण	गैरीखेत सिंचाई आयोजना, वारेकोट ५	२०००
३११५५	सिंचाइ संरचना निर्माण	खारी सिगापाखा सिंचाई, वारेकोट ९	२०००
३११५५	सिंचाइ संरचना निर्माण	खगेनकोट सिंचाई आयोजना, नलगाड ७	२०००
३११५५	सिंचाइ संरचना निर्माण	छहरी इवर सिंचाई आयोजना, भेरी नपा ५	१५००
३११५५	सिंचाइ संरचना निर्माण	पन्चालेदेखि दह हुँदै डाँडाकटेरी सिंचाई आयोजना नलगाड ५	२०००
३११५५	सिंचाइ संरचना निर्माण	लिसपानी सिंचाइ ट्याङ्की निर्माण, भे.न.पा.-११	१०००
३११५५	सिंचाइ संरचना निर्माण	छङ्के खोला कृषि सिंचाई छेडागाड न.पा. ११	५०००
३११५५	सिंचाइ संरचना निर्माण	कुलबाध खोला देखि मान्डेरा सिंचाई सिवालय गा.पा. ५	१०००
३११५५	सिंचाइ संरचना निर्माण	अर्छानी सिंचाई योजना कुसे गा.पा. ४	२०००
३११५५	सिंचाइ संरचना निर्माण	सुनारी निमारे सिंचाई योजना शिवालय गा.पा. ९	२०००
३११५६	सिंचाइ संरचना निर्माण	सानी आग्री विरा सिंचाई जुनिचादे गा.पा. १ बढकुले	१०००
३११५५	सिंचाइ संरचना निर्माण	छिर्क सनाखोला सिंचाई योजना जुनिचादे गा.पा. ६	२०००
३११५५	सिंचाइ संरचना निर्माण	मालुवा कफलतारा चौतारा सिंचाई योजना जुनिचादे गा.पा.३	२०००
३११५५	सिंचाइ संरचना निर्माण	सेराखेत रावल गाउँ सिंचाई जुनिचादे गा.पा. २	२०००
३११५६	सिंचाइ संरचना निर्माण	द्वारे उनिकोट तिलसतरा सिंचाई जुनिचादे गापा १	१०००

खर्च शि.नं.	खर्च शिर्षक	कार्यक्रम/क्रियाकलाप	रकम रु. हजारमा
३११५७	सिंचाइ संरचना निर्माण	फर्सेना सिंचाई छेडागाड न.पा. १२ कार्किगाड	१०००
३११५५	सिंचाइ संरचना निर्माण	बडाखोला तितेसिम सिंचाई योजना सिबालय गा.पा. ७	२०००
३११५७	वन तथा वातावरण संरक्षण	नर्सरी प्रबर्द्धन कार्यक्रम निरन्तरता तथा विस्तार	४०००
३११७२	पूँजीगत अनुसन्धान तथा परामर्श	अध्ययन, सर्भे, Baseline Survey, Outcome Survey, DPR	५००
३११२३	फर्निचर तथा फिक्चर्स	कार्यालयको फर्निचर तथा फर्निसिङ्ग	६५०
२११११	पारिश्रमिक कर्मचारी	अधिकृत स्तर दशौं	६७३
२११११	पारिश्रमिक कर्मचारी	अधिकृत स्तर सातौं/आठौं	२८६७
२११११	पारिश्रमिक कर्मचारी	सहायक स्तर पाँचौं	३५७७
२११११	पारिश्रमिक कर्मचारी	ह.स.चा. पाँचौं स्तर	३८३
२१११२	पारिश्रमिक कर्मचारी	का.स. पाँचौं स्तर	७५५
२११३१	स्थानीय भत्ता	सदरमुकाम र ६ कोष भित्र (ख वर्ग)	१३४४
२११३२	महंगी भत्ता	स्थायी कर्मचारीको महंगी भत्ता	३३६
२११३४	कर्मचारीको बैठक भत्ता	मूल्याङ्कन समितिको बैठक भत्ता	२००
२११३९	अन्यभत्ता	पाले पहरा भत्ता	५०
२११२१	पोशाक	निजामती कर्मचारीहरुको पोशाक खर्च	१४०
२१२१३	योगदानमा आधारित बीमा कोष खर्च	योगदानमा आधारित बीमा कोष खर्च	८०
२२१११	पानी तथा बिजुली	विद्युत महशुल	६०
२२१११	पानी तथा बिजुली	जारको पिउने पानी	१९२
२२१११	पानी तथा बिजुली	धारा जडान	२४
२२११२	संचार महसुल	टेलिफोन महसुल	७२
२२११२	संचार महसुल	ईमेल/ इन्टरनेट/वेवसाइट महसुल	४८
२२११२	संचार महसुल	टेलिफोन सेवा जडान खर्च	६०
२२२१२	इन्धन (कार्यालय प्रयोजन)	पेट्रोल- दुई पाइप्रे	३६०
२२२१२	इन्धन (कार्यालय प्रयोजन)	डिजेल	२१६
२२२१२	इन्धन (कार्यालय प्रयोजन)	मोबिल	१२

खर्च शि.नं.	खर्च शिर्षक	कार्यक्रम/क्रियाकलाप	रकम रु. हजारमा
२२२१२	इन्धन (कार्यालय प्रयोजन)	मट्टीतेल	१२
२२३१४	इन्धन (कार्यालय प्रयोजन)	ग्याँस	३०
२२३१४	इन्धन (कार्यालय प्रयोजन)	व्याट्टी इन्धन अन्य प्रयोजन	१००
२२३१४	इन्धन - अन्य प्रयोजन	सवारी साधन बाहेकका मेसिनरी औजारमा प्रयोग हुने इन्धन खर्च	५५
२२२१३	सवारी साधन मर्मत खर्च	हलुका सवारी साधन मर्मत खर्च	४००
२२२१३	सवारी साधन मर्मत खर्च	दुई पाइप्रे सवारी साधन मर्मत खर्च	१००
२२२२१	मेशिनरी तथा औजार मर्मत सम्भार तथा सञ्चालन खर्च	औजार उपकरण मर्मत	२५०
२२३११	मसलन्द तथा कार्यालय सामाग्री	कार्यालय मसलन्द सामान खर्च (कार्यालय सामान तथा सेवा)	४५०
२२३१५	पत्रपत्रिका, छपाई तथा सूचना प्रकाशन खर्च	छपाई खर्च (कार्यालय सामान तथा सेवा)	१५०
२२३१५	पत्रपत्रिका, छपाई तथा सूचना प्रकाशन खर्च	वार्षिक पुस्तिका प्रकाशन	२००
२२४१२	सूचना प्रणाली तथा सफ्टवेयर सञ्चालन खर्च	वेबसाइट निर्माण	१००
२२४१३	करार सेवा शुल्क	व्यक्ति करार (सेवा तथा परामर्श)	९००
२२५११	कर्मचारी तालिम खर्च	कर्मचारी क्षमता अभिवृद्धि तालिम (सेवाकालिन तालिममा सहभागिता हुदा लागने दै.भ.भ समेत)	३००
२२५१२	सीप विकास तथा जनचेतना तालिम तथा गोष्ठी खर्च	सीप विकास तथा तालिम गोष्ठी	५००
२२५२३	कार्यक्रम खर्च	किसान कल सेन्टर स्थापना	१५०
२२५२२	कार्यक्रम खर्च	प्राविधिक विद्यालयमा अर्गानिक कृषि /पशुसेवा र स्वास्थ्य कार्यक्रम	५००
२२५२२	कार्यक्रम खर्च	फलफूल, तरकारी, खाद्यान्न, दलहन, तेलहन बाली प्रबर्द्धन कार्यक्रम	३०००
२२५२२	कार्यक्रम खर्च	अर्गानिक नमूना गाउँ कार्यक्रम निरन्तरता तथा विस्तार, कुशे गापाजाजरकोट	५०००

खर्च शि.नं.	खर्च शिर्षक	कार्यक्रम/क्रियाकलाप	रकम रु. हजारमा
२२५२२	कार्यक्रम खर्च	एकजिल्ला दुई पकेट निरन्तरता तथा विस्तार कार्यक्रम जाजरकोटको (कृषि- माहुरी, तरकारी तथा फलफूल त्रिवेणी नलगाड न.पा.)	५००
२२५२२	कार्यक्रम खर्च	कृषि वन कार्यक्रम	१०००
२२५२२	कार्यक्रम खर्च	एक वडा एक कृषि तथा पशुसेवा प्राविधिक कार्यक्रम निरन्तरता	१५००
२२५२२	कार्यक्रम खर्च	एकनिर्वाचन क्षेत्र एक पकेट कार्यक्रम निरन्तरता तथा विस्तार कार्यक्रम जाजरकोटको क्षेत्र नं. १ को (क) फलफूल तथा तरकारी-बारेकोट गा.पा.	४१७
२२५२२	कार्यक्रम खर्च	गरिव लक्षित किसान सरकार हातेमालो कार्यक्रम निरन्तरता तथा विस्तारकुशे गा.पा. जाजरकोट	२५००
२२५२२	कार्यक्रम खर्च	महिला सहकारीहरूमा घुम्ती कोष वीउ पुंजिको स्थापना गरी महिलाहरूको उद्यमशिलता विकासमा प्रोत्साहन कार्यक्रम	१०००
२२५२२	कार्यक्रम खर्च	सहकारी नमूना गाउँ कार्यक्रम निरन्तरता तथा विस्तार, जुनिचाँदे गा.पा. जाजरकोट	५०००
२२५२२	कार्यक्रम खर्च	गरिवि निवारणका लागि महिला सहकारी मार्फत उत्पादन तथा उद्यम प्रबर्द्धन कार्यक्रम	१०००
२२५२२	कार्यक्रम खर्च	मुख्यमन्त्री उत्कृष्ट कृषक पुरस्कार कार्यक्रम	५००
२२५२२	कार्यक्रम खर्च	कृषि प्रदर्शनी कार्यक्रममा सहयोग/आयोजना	५००
२२५२२	कार्यक्रम खर्च	कार्यक्रमहरूको प्रचार प्रसार, डकुमेन्ट्री तयारी	३५०
२२५२२	कार्यक्रम खर्च	कृषि तथ्याङ्क व्यवस्थापन	५००
२२५२२	कृषि विकास कार्यक्रम	दलित अति विपन्न तथा लक्षित वर्ग विशेष एकीकृत नमुना अर्गानिक प्रबर्द्धन कार्यक्रम प्राविधिक सहित छेडागाड न.पा. ५	४०००
२२५२२	कृषि विकास कार्यक्रम	दलित अति विपन्न तथा लक्षित वर्ग विशेष एकीकृत नमुना अर्गानिक प्रबर्द्धन कार्यक्रम प्राविधिक सहित कुशे गा.पा. ७	४०००

खर्च शि.नं.	खर्च शिर्षक	कार्यक्रम/क्रियाकलाप	रकम रु. हजारमा
२२५२२	कृषि विकास कार्यक्रम	दलित अति विपन्न तथा लक्षित वर्ग विशेष एकीकृत नमुना अर्गानिक प्रबर्द्धन कार्यक्रम प्राविधिक सहित दह डाँडाकटेरी नलगाड	४०००
२२५२२	कृषि विकास कार्यक्रम	दलित अति विपन्न तथा लक्षित वर्ग विशेष एकीकृत नमुना अर्गानिक प्रबर्द्धन कार्यक्रम प्राविधिक सहित निर्वाचन क्षेत्र ख	४०००
२२६११	अनुगमन, मूल्यांकन खर्च	अनुगमन मूल्याङ्कन तथा कार्यक्रम कार्यान्वयन भ्रमण खर्च (अनुगमन, मूल्याङ्कन र भ्रमण)	६०५
२२६१२	भ्रमण खर्च	आन्तरिक भ्रमण (अनुगमन, मूल्याङ्कन र भ्रमण)	३००
२२२१४	बिमा तथा नविकरण खर्च	नविकरण (अन्य)	८०
२२७११	विविध खर्च	स्वागत तथा अतिथि सत्कार	१००
२२७११	विविध खर्च	मासिक बैठक खाजा खर्च	१००
२२७११	विविध खर्च	अन्य विविध खर्च (अन्य)	१००
२८१४२	घर भाडा	कार्यालयको घर भाडा	३००
२६४२३	अन्य संस्थालाई सःशर्त पुँजीगत अनुदान	रष्ट्रिक स्टोर तथा सेलार स्टोर निर्माण तथा सञ्चालन	२५००
२६४२३	अन्य संस्थालाई सःशर्त पुँजीगत अनुदान	सामुदायिक विउ वैङ्क/जीन बैंक स्थापना तथा सञ्चालन	१०००
२६४२३	अन्य संस्थालाई सःशर्त पुँजीगत अनुदान	कृषि प्रशोधन/उपकरण उद्योग स्थापना तथा सञ्चालन निरन्तरता तथाविस्तार कार्यक्रम	१०००
२६४२४	स्रोत केन्द्र निर्माण	मौरी स्रोत केन्द्र स्थापनाको लागि पुर्वाधार निर्माण तथा सञ्चालन	५०००
कूल जम्मा (चालू र पुँजीगत)			१४६०९८

ज) कृषि विकास कार्यालय, डोल्पा

खर्च शि.नं.	खर्च शिर्षक	कार्यक्रम/क्रियाकलाप	रकम रु. हजारमा
३११२२	निर्माण	कृषि उपज संकलन केन्द्र निर्माण तथा सञ्चालन भवन निर्माण	१०००

खर्च शि.नं.	खर्च शिर्षक	कार्यक्रम/क्रियाकलाप	रकम रु. हजारमा
३१११३	मर्मत सम्भार	कार्यालय भवन मर्मत तथा रंगरोगन कार्य	१०००
३११२१	सवारी साधन खरिद	मोटरसाइकल/स्कुटर सवारी साधान	३००
३११२२	मेशिनरी औजार/उपकरण खरिद	ल्यापटप, प्रोजेक्टर, हिटर कार्यालय सञ्चालन सम्बन्धी मेशिनरी औजार खरिद	६००
३११२२	मेशिनरी औजार/उपकरण खरिद	व्यावसायिक कृषकका लागि कृषि यान्त्रिकरण कार्यक्रम खेतीका साथै सिंचाई प्रयोजन संगसम्बन्धित औजार उपकरण	३०००
३११२२	मेशिनरी औजार/उपकरण खरिद	कार्यालयमा सोलार बत्ती जडान विजुली एवं विद्युत उत्पादनसंग सम्बन्धित औजार उपकरण	३५०
३११५१	सडक तथा पुल निर्माण	उपल्लोदुनै माझफाल कृषि सडक ठूलीभेरी न.पा. डोल्पा नयाँ ट्रयाक खोल्ने सडक	१५००
३११५१	सडक तथा पुल निर्माण	लोचाखोलालोटीरुख देखि कुम्ली हुँदै लोचागाउँ सम्म कृषि सडक ठूलीभेरी न.पा. २नयाँ ट्रयाक खोल्ने सडक	८०००
३११५१	सडक तथा पुल निर्माण	लोचाखोलादेखि जैरीगाड कृषि सडक ठूलीभेरी न.पा. ३ नयाँ ट्रयाक खोल्ने सडक	२५००
३११५१	सडक तथा पुल निर्माण	छाचुवाट कोटछाचु सम्म कृषि सडक जगदुल्ला गा.पा. ४ नयाँ ट्रयाक खोल्ने सडक	२५००
३११५१	सडक तथा पुल निर्माण	पुइयादेखि घट्टेखोला हुँदै सुरसम्म कृषि सडक मुङ्केचुला गा.पा. ५ नयाँ ट्रयाक खोल्नेसडक	२५००
३११५१	सडक तथा पुल निर्माण	याप्चा देखि इल्ली सम्म कृषि सडक जगदुल्ला गा.पा. ५	४५००
३११५१	सडक तथा पुल निर्माण	छेपके बाटभअकृषि सडक त्रिपुरासुन्दरी नपा ५	१०००
३११५१	सडक तथापुल निर्माण	ओक्टबाट रांगेसम्म कृषि सडक मुङ्केचुला ८	२०००
३११५५	सिंचाई संरचना निर्माण	मेखोला देखि सिमे सम्म कृषि सिंचाई डोल्पोवुद्ध गा.पा. ६	३०००
३११५५	सिंचाई संरचना निर्माण	घट्टेखोला देखि सिमखेत सम्म सिंचाई योजना ठुलोभेरी ९	८००
३११५५	सिंचाई संरचना निर्माण	गुम्बा गाउँ सिंचाई काइके गा.पा.२	४०००

खर्च शि.नं.	खर्च शिर्षक	कार्यक्रम/क्रियाकलाप	रकम रु. हजारमा
३११५५	सिँचाई संरचना निर्माण	तिखाजुर नाउल रोपिया माजफाल सिँचाई दलितटोल ठुलिभेरी न.पा.५	३०००
३११५५	सिँचाई संरचना निर्माण	खानीगाउँ सिँचाई काइके गा.पा. ५ सिँचाई प्रणालीको निर्माण	३०००
३११५५	सिँचाई संरचना निर्माण	औलिंगा सिँचाई मुट्केचुला १ डोल्पा	१२००
३११५५	सिँचाई संरचना निर्माण	कालापानी देखि कामकोट देउरालीडाडा सिँचाई ठुलिभेरी न.पा. १	१०००
३११५५	सिँचाई संरचना निर्माण	फोहरखोला आरेटा हुँदै रह सम्म सिँचाई ठुलिभेरी न.पा. ११	३०००
३११५५	सिँचाई संरचना निर्माण	फुन्हानादुवा सिँचाई ठुलिभेरी न.पा. ११ रह	१०००
३११५५	सिँचाई संरचना निर्माण	इल्ली सिँचाई जगदुल्ला गा.पा. ६	२०००
३११५५	सिँचाई संरचना निर्माण	मुउखोला देखि चुउ सिँचाई त्रिपुरा न.पा. १०	२५००
३११५५	सिँचाई संरचना निर्माण	दागिना सिँचाई त्रिपुरा न.पा.८	२०००
३११५५	सिँचाई संरचना निर्माण	रसी सिँचाई योजना त्रि.पुरा.-२	२०००
३११५५	सिँचाई संरचना निर्माण	कुचेखोला थुपलाग्ना बलासा सिँचाई आयोजना, जगदुल्ला	२५००
३११५५	सिँचाई संरचना निर्माण	रल्ली धन्जी सिँचाई त्रि.न.पा. १	१०००
३११५५	सिँचाई संरचना निर्माण	तल्लो जिउला सिँचाई त्रि.न.पा. १	१०००
३११५५	सिँचाई संरचना निर्माण	भुन कोप्न हुरीकोट सिँचाई जगदुल्ला गापा १	१५००
३११५५	सिँचाई संरचना निर्माण	गुमचौर भिही हुँदै दुब्लुका कृषि सिँचाई जगदुल्ला गा.पा.५	३०००
३११५५	सिँचाई संरचना निर्माण	ढिकुरि सिँचाई करेलिकाकाडा त्रिपुरासुन्दरी न.पा. १	२५००
३११५७	वन तथा वातावरण संरक्षण	नर्सरी प्रबर्द्धन कार्यक्रम निरन्तरता तथा विस्तार	१०००
३११७२	पूँजीगत अनुसन्धान तथा परामर्श	अध्ययन, सर्भे, Baseline Survey, Outcome Survey, DPR	५००
३११२३	फर्निचर तथा फिक्चर्स	कार्यालयको फर्निचर तथा फर्निसिङ्ग	७५०
२११११	पारिश्रमिक कर्मचारी	अधिकृत स्तर दशौं	६७३
२११११	पारिश्रमिक कर्मचारी	अधिकृत स्तर आठौं	२२९४

खर्च शि.नं.	खर्च शिर्षक	कार्यक्रम/क्रियाकलाप	रकम रु. हजारमा
२११११	पारिश्रमिक कर्मचारी	अधिकृत स्तर छैटौं	३०६६
२११११	पारिश्रमिक कर्मचारी	ह.स.चा. पाँचौं स्तर	३८३
२११११	पारिश्रमिक कर्मचारी	का.स. पाँचौं स्तर	७५५
२११११	स्थानीय भत्ता	सदरमुकाम र ६ कोष भित्र (क वर्ग)	१६८०
२११११	महंगी भत्ता	स्थायी कर्मचारीको महंगी भत्ता	३३६
२११३४	कर्मचारीको बैठक भत्ता	समितिको बैठक भत्ता	३६
२११३४	कर्मचारीको बैठक भत्ता	उप समितिको बैठक भत्ता	२०
२११३४	कर्मचारीको बैठक भत्ता	मूल्याङ्कन समितिको बैठक भत्ता	१२०
२११३४	कर्मचारीको बैठक भत्ता	कार्यदलको बैठक भत्ता	२४
२११३९	अन्यभत्ता	पाले पहरा भत्ता	५०
२११२१	पोशाक भत्ता	निजामती कर्मचारीहरुको पोशाक खर्च	२१०
२१२१३	योगदानमा आधारित बीमा कोष खर्च	योगदानमा आधारित बीमा कोष खर्च	८०
२२१११	पानी तथा बिजुली	धाराको महसुल	१२८
२२१११	पानी तथा बिजुली	विद्युत महशुल	३६
२२११२	संचार महसुल	टेलिफोन महसुल	१२०
२२११२	संचार महसुल	ईमेल/ इन्टरनेट/वेबसाइट महसुल	६०
२२११२	संचार महसुल	हुलाक/कुरियर खर्च	६०
२२११२	इन्धन (कार्यालय प्रयोजन)	पेट्रोल- दुई पाङ्ग्रे	३३६
२२११२	इन्धन (कार्यालय प्रयोजन)	डिजेल	१००
२२११२	इन्धन (कार्यालय प्रयोजन)	मट्टितेल	९०
२२३१४	इन्धन - अन्य प्रयोजन	मट्टितेल	२०
२२३१४	इन्धन - अन्य प्रयोजन	ग्याँस	१३४
२२३१४	इन्धन - अन्य प्रयोजन	सवारी साधन बाहेकका मेसिनरी औजारमा प्रयोग हुने इन्धन खर्च	४५
२२२१३	सवारी साधन मर्मत खर्च	दुई पाङ्ग्रे सवारी साधन मर्मत खर्च	२००
२२२१३	मेशिनरी उपकरण मर्मत सम्भार	कम्प्युटर/ल्यापटप मर्मत खर्च	१०५



खर्च शि.नं.	खर्च शिर्षक	कार्यक्रम/क्रियाकलाप	रकम रु. हजारमा
२२२१३	मेशिनरी उपकरण मर्मत सम्भार	फोटोकपी स्क्यानर मर्मत खर्च	१५०
२२२१३	मेशिनरी तथा औजार मर्मत सम्भार तथा सञ्चालन खर्च	जेनेरेटर मर्मत खर्च	४०
२२३११	मसलन्द तथा कार्यालय सामग्री	कार्यालय मसलन्द सामान खर्च (कार्यालय सामान तथा सेवा)	४५०
२२३१५	पत्रपत्रिका, छपाई तथा सूचना प्रकाशन खर्च	छपाई खर्च (कार्यालय सामान तथा सेवा)	२००
२२३१५	पत्रपत्रिका, छपाई तथा सूचना प्रकाशन खर्च	वार्षिक पुस्तिका प्रकाशन	१५०
२२४११	सेवा र परामर्श खर्च	अन्य (सेवा तथा परामर्श)	२००
२२४१२	सूचना प्रणाली तथा सफ्टवेयर सञ्चालन खर्च	वेबसाइट निर्माण	१००
२२४१३	करार सेवा शुल्क	व्यक्ति करार (सेवा तथा परामर्श)	९००
२२५११	कर्मचारी तालिम खर्च	कर्मचारी क्षमता अभिवृद्धि तालिम	३००
२२५१२	सीप विकास तथा जनचेतना तालिम तथा गोष्ठी सम्बन्धी	सीप विकास तथा तालिम गोष्ठी	५००
२२५२२	कार्यक्रम खर्च	प्राविधिक विद्यालयमा अर्गानिक कृषि /पशुसेवा र स्वास्थ्य कार्यक्रम	५००
२२५२२	कार्यक्रम खर्च	फलफूल, तरकारी, खाद्यान्न, दलहन, तेलहन बाली प्रबर्द्धन कार्यक्रम	३०००
२२५२२	कार्यक्रम खर्च	अर्गानिक नमूना गाउँ कार्यक्रम निरन्तरता तथा विस्तार, त्रिपुरासुन्दरी र ठुलिभेरी न.पा. डोल्पा	५०००
२२५२२	कार्यक्रम खर्च	एकजिल्ला दुई पकेट निरन्तरता तथा विस्तार कार्यक्रम डोल्पाको (कृषि- स्याउ पकेट मुडकेचुला र शेफोक्सुण्डो गा.पा.)	५००
२२५२२	कार्यक्रम खर्च	कृषि वन कार्यक्रम	१०००
२२५२२	कार्यक्रम खर्च	एक वडा एक कृषि तथा पशुसेवा प्राविधिक कार्यक्रम निरन्तरता	१५००

खर्च शि.नं.	खर्च शिर्षक	कार्यक्रम/क्रियाकलाप	रकम रु. हजारमा
२२५२२	कार्यक्रम खर्च	एकनिर्वाचन क्षेत्र एक पकेट कार्यक्रम निरन्तरता तथा विस्तार कार्यक्रम डोल्पाको क्षेत्र नं. १ को (क) स्याउ, ओखर- काइके गा.पा.,	४१७
२२५२२	कार्यक्रम खर्च	गरिव लक्षित किसान सरकार हातेमालो कार्यक्रम निरन्तरता तथाविस्तार, मुङ्केचुला गा.पा. डोल्पा	२५००
२२५२२	कार्यक्रम खर्च	दलित, अति विपन्न तथा लक्षित वर्ग विशेष एकिकृत नमूना अर्गानिक कृषि प्रबर्द्धन कार्यक्रम (प्राविधिक सहित) ठुलिभेरी नगरपालिका २	४०००
२२५२२	कार्यक्रम खर्च	महिला सहकारीहरुमा घुम्ती कोष वीउ पुंजिको स्थापना गरी महिलाहरुकोउद्यमशिलता विकासमा प्रोत्साहन कार्यक्रम	१०००
२२५२२	कार्यक्रम खर्च	सहकारी नमूना गाउँ कार्यक्रम निरन्तरता तथा विस्तार, ठुलिभेरी न.पा. डोल्पा	५०००
२२५२२	कार्यक्रम खर्च	गरिवि निवारणका लागि महिला सहकारी मार्फत उत्पादन तथा उद्यम प्रबर्द्धन कार्यक्रम	१०००
२२५२२	कार्यक्रम खर्च	मुख्यमन्त्री उत्कृष्ट कृषक पुरस्कार कार्यक्रम	५००
२२५२२	कार्यक्रम खर्च	कृषि प्रदर्शनी कार्यक्रममा सहयोग/आयोजना	५००
२२५२२	कार्यक्रम खर्च	कार्यक्रमहरुको प्रचार प्रसार, डकुमेन्ट्री तयारी	१५०
२२५२२	कार्यक्रम खर्च	कृषि तथ्याङ्क व्यवस्थापन	५००
२२५२२	कार्यक्रम खर्च	दलित, अति विपन्न तथा लक्षित वर्ग विशेष एकिकृत नमूना अर्गानिक कृषिप्रबर्द्धन कार्यक्रम (प्राविधिक सहित) जगदुल्ला ५ माजगाउ	४०००
२२५२२	कार्यक्रम खर्च	दलित, अति विपन्न तथा लक्षित वर्ग विशेष एकिकृत नमूना अर्गानिक कृषि प्रबर्द्धन कार्यक्रम (प्राविधिक सहित) त्रिपुरासुन्दरी न.पा. ७२ ८	४०००

खर्च शि.नं.	खर्च शिर्षक	कार्यक्रम/क्रियाकलाप	रकम रु. हजारमा
२२६११	अनुगमन, मूल्यांकन खर्च	अनुगमन मूल्याङ्कन तथा कार्यक्रम कार्यान्वयन भ्रमण खर्च (अनुगमन, मूल्याङ्कन र भ्रमण)	६०४
२२६१२	भ्रमण खर्च	आन्तरिक भ्रमण (अनुगमन, मूल्याङ्कन र भ्रमण)	४००
२२२१४	बिमा तथा नविकरण खर्च	नविकरण (अन्य)	८०
२२७११	विविध खर्च	स्वागत तथा अतिथि सत्कार	१००
२२७११	विविध खर्च	मासिक बैठक खाजा खर्च	१००
२२७११	विविध खर्च	अन्य विविध खर्च (अन्य)	१००
२८१४२	घर भाडा खर्च	कार्यालयघर भाडा फिर्ता	१५०
२६४२३	अन्य संस्थालाई सःशर्त पुँजीगत अनुदान	रष्ट्रिक स्टोर तथा सेलार स्टोर निर्माण तथा सञ्चालन सुधार	१५००
२६४२३	अन्य संस्थालाई सःशर्त पुँजीगत अनुदान	सामुदायिक विउ वैङ्क/जीन बैंक स्थापना तथा सञ्चालन	१०००
२६४२३	अन्य संस्थालाई सःशर्त पुँजीगत अनुदान	स्याउ प्रवर्द्धन तथा वगैचा घेरबार कार्यक्रम	४५००
कूल जम्मा (चालू र पुँजीगत)			१३०७५२

### झ) कृषि विकास कार्यालय, हुम्ला

खर्च शि.नं.	खर्च शिर्षक	कार्यक्रम/क्रियाकलाप	रकम रु. हजारमा
३११२२	निर्माण	कृषि उपज संकलन केन्द्र निर्माण तथा सञ्चालन भवन निर्माण	१०००
३१११३	मर्मत सम्भार	कार्यालय भवन मर्मत तथा रंगरोगन कार्य	७००
३११२२	मेशिनरी औजार/ उपकरण खरिद	ल्यापटप, प्रोजेक्टर, हिटर, प्रिन्टरकार्यालय सञ्चालन सम्बन्धी मेशिनरी औजार खरिद	७५०
३११२२	मेशिनरी औजार/ उपकरण खरिद	व्यावसायिक कृषकका लागि कृषि यान्त्रिकरण कार्यक्रम खेतीका साथै सिंचाई प्रयोजन संगसम्बन्धित औजार उपकरण	३०००

खर्च शि.नं.	खर्च शिर्षक	कार्यक्रम/क्रियाकलाप	रकम रु. हजारमा
३११५७	वन तथा वातावरण संरक्षण	नर्सरी प्रबर्द्धन कार्यक्रम निरन्तरता तथा विस्तार	९०००
३११७२	पूँजीगत अनुसन्धान तथा परामर्श	अध्ययन, सर्भे, Baseline Survey, Outcome Survey, DPR	५००
३११२३	फर्निचर तथा फिक्चर्स	कार्यालयको फर्निचर तथा फर्निसिङ्ग	७५०
३११५१	सडक तथा पुल नर्माण	कालागाड देखि दुधनास सम्म कृषि सडक अदानाचुली गा.पा. २ हुम्ला	१०००
३११५१	सडक तथा पुल नर्माण	गोरपली देखि श्रीनगर सम्म कृषि सडक अदानाचुली गा.पा. ३ हुम्ला	१०००
३११५१	सडक तथा पुल नर्माण	छाप्रेला देखि भैसावाज कृषि सडक ताजकोट गा.पा.	२०००
३११५१	सडक तथा पुल नर्माण	बागवानी देखि ब्याफु एडीवाडा हुँदै मेखाला कृषि सडक चंखेली गा.पा.३	२०००
३११५१	सडक तथा पुल नर्माण	लिस्या पाल्स हुँदै लमइ सम्म कृषि सडक अदानाचुली गा.पा. ६	२०००
३११५१	सडक तथा पुल नर्माण	तल्लो नाउली देखि तल्लो लुम कृषि सडक क्रमागत सर्केगाड गा.पा.१	१५००
३११५१	सडक तथा पुल नर्माण	साया घर्मेली कृषि सडक क्रमागत सर्केगाड गा.पा. ४	१५००
३११५१	सडक तथा पुल नर्माण	मुण्डी फ्युडया गौडा कृषि सडक सर्केगाड गा.पा. ४	१५००
३११५१	सडक तथा पुल नर्माण	मुचुदेखि यांगार कृषि सडक नाम्खा गापा ४,५	२०००
३११५१	सडक तथा पुल नर्माण	ग्याग्रु देखि बाम्टा ताक्ला कृषि सडक खार्पुनाथ गा.पा. ५	२०००
३११५१	सडक तथा पुल नर्माण	माझगाउ जिउला, डाडामाजा स्कुल कुम्लिक पालिका केन्द्र सम्म कृषि सडक खार्पुनाथ गा.पा. छिप्रा र माजागाउ	२०००
३११५१	सडक तथा पुल नर्माण	पोखड खोला देखि लाली डाँडा कृषि सडक	१५००
३११५१	सडक तथा पुल नर्माण	थलिगाउ कृषि सडक खार्पुनाथ गा.पा. २	२५००

खर्च शि.नं.	खर्च शिर्षक	कार्यक्रम/क्रियाकलाप	रकम रु. हजारमा
३११५५	सिंचाई संरचना निर्माण	भट्टेबाडा सिंचाई चंखेली गा.पा.	२५००
३११५५	सिंचाई संरचना निर्माण	कुरिल्ला, खार्पू सिंचाई खार्पुनाथ गा.पा.	१०००
३११५५	सिंचाई संरचना निर्माण	नागाड दुल्लिकुना सिंचाई सर्केगाड गा.पा. ४	२५००
३११५५	सिंचाई संरचना निर्माण	लामाकानगोठी सिंचाई ताजाकोट गा.पा. २	२०००
३११५६	सिंचाई संरचना निर्माण	ठुलासिमा सिंचाई ताजाकोट गा.पा. ३	१०००
३११५५	सिंचाई संरचना निर्माण	तातोपानी देखि पारि जिउला सिंचाई अदान्चुली गा.पा. ३	२०००
३११५६	सिंचाई संरचना निर्माण	लैफु हुँदै तिरखोला चौतारा सिंचाई खार्पुनाथ गा.पा.२	५००
३११५५	सिंचाई संरचना निर्माण	महाकाल माडू देखि शेरा सिंचाई सर्केगाड ७	२५००
३११५५	सिंचाई संरचना निर्माण	माथिल्लो पालि सिंचाई चंखेली गा.पा.	२०००
३११५६	सिंचाई संरचना निर्माण	नल्लागाउ देखि नल्लाखार्पुजिउला सिंचाई खार्पुनाथ ०४	१०००
३११५५	सिंचाई संरचना निर्माण	काठेसेरा सिंचाई योजना अदान्चुली गा.पा. ३	१५००
३११५५	सिंचाई संरचना निर्माण	जोकैना देखि मिमिगाउ सम्म सिंचाई चंखेली गा.पा. ३	१५००
३११५५	सिंचाई संरचना निर्माण	तोर्पा सिंचाई सिमकोट गा.पा.	१५००
३११५५	सिंचाई संरचना निर्माण	खोल्सी सिंचाई सिमकोट गा.पा. ८	१०००
३११५५	सिंचाई संरचना निर्माण	ध्युखोला देखि हुडिक सिंचाई सिमकोट गापा २	१५००
३११५५	सिंचाई संरचना निर्माण	दोजाम गाउँ जिउला सिंचाई सिमकोट गा.पा.१	२५००
३११५५	सिंचाई संरचना निर्माण	खर्पेलगाउ सिंचाई योजना खार्पुनाथ गा.पा. ५	४०००
३११५५	सिंचाई संरचना निर्माण	मूल सिंचाई योजना तल्लो लालिगाउ खार्पुनाथ गा.पा. १	२५००
३११५५	सिंचाई संरचना निर्माण	यालबागगाउ जिउला सिंचाई योजना नाम्खा गा.पा. ४ यालबांग	३०००
३११५५	सिंचाई संरचना निर्माण	ढाइ हुंगा देखि सुनटोपे सम्म सिंचाई खार्पुनाथ गा.पा. १	१०००
३११५५	सिंचाई संरचना निर्माण	बजेक सिंचाई योजना ठेहे सिमकोट गा.पा. २	३०००

खर्च शि.नं.	खर्च शिर्षक	कार्यक्रम/क्रियाकलाप	रकम रु. हजारमा
३११५५	सिंचाई संरचना निर्माण	चदरासाइन सिंचाई आयोजना ताजकोट १ हुम्ला	५००
२११११	पारिश्रमिक कर्मचारी	अधिकृत स्तर दशौं	६७३
२११११	पारिश्रमिक कर्मचारी	अधिकृत स्तर सातौं/आठौं	२२९४
२११११	पारिश्रमिक कर्मचारी	सहायक स्तर पाँचौं/अधिकृत छैटौं	३०६६
२११११	पारिश्रमिक कर्मचारी	ह.स.चा. पाँचौं स्तर	३८३
२१११२	पारिश्रमिक कर्मचारी	का.स. पाँचौं स्तर	६२५
२११३१	स्थानीय भत्ता	सदरमुकाम र ६ कोष भित्र (ख वर्ग)	२१००
२११३२	महंगी भत्ता	स्थायी कर्मचारीको महंगी भत्ता	३३६
२११३४	बैठक भत्ता	समितिको बैठक भत्ता	१२०
२११३४	कर्मचारीको बैठक भत्ता	मूल्याङ्कन समितिको बैठक भत्ता	८०
२११३९	अन्यभत्ता	पाले पहरा भत्ता	५०
२११२१	पोशाक	निजामती कर्मचारीहरुको पोशाक खर्च	२१०
२१२१३	योगदानमा आधारित बीमा कोष खर्च	योगदानमा आधारित बीमा कोष खर्च	८०
२२१११	पानी तथा बिजुली	धाराको महसुल	१८०
२२१११	पानी तथा बिजुली	विद्युत महसुल	२४
२२११२	संचार महसुल	टेलिफोन महसुल	७२
२२११२	संचार महसुल	ईमेल/ इन्टरनेट/वेबसाइट महसुल	१२०
२२११२	संचार महसुल	हुलाक/कुरियर खर्च	४८
२२३१४	इन्धन - अन्य प्रयोजन	मट्टितेल	६०
२२३१४	इन्धन - अन्य प्रयोजन	ग्याँस	७५
२२३१४	इन्धन - अन्य प्रयोजन	दाउरा	१००
२२२२१	मेशिनरी तथा औजार मर्मत सम्भार तथा सञ्चालन खर्च	कम्प्यूटर/ल्यापटप मर्मत खर्च	१००
२२२२१	मेशिनरी तथा औजार मर्मत सम्भार तथा सञ्चालन खर्च	फोटोकपी/स्क्यानर मर्मत खर्च	९०

खर्च शि.नं.	खर्च शिर्षक	कार्यक्रम/क्रियाकलाप	रकम रु. हजारमा
२२२२१	मेशिनरी तथा औजार मर्मत सम्भार तथा सञ्चालन खर्च	औजार उपकरण मर्मत	६०
२२३११	मसलन्द तथा कार्यालय सामाग्री	कार्यालय मसलन्द सामान खर्च (कार्यालय सामान तथा सेवा)	५००
२२३१५	पत्रपत्रिका, छपाई तथा सूचना प्रकाशन खर्च	छपाई खर्च (कार्यालय सामान तथा सेवा)	१५०
२२३१५	वार्षिक पुस्तिका छपाई	वार्षिक पुस्तक छपाई तथा प्रकाशन खर्च	२००
२२४११	सेवा र परामर्श खर्च	अन्य (सेवा तथा परामर्श)	२४०
२२४१२	सेवा सञ्चालन	वेवसाइट निर्माण तथा सञ्चालन	१००
२२४११	सेवा र परामर्श खर्च	व्यक्ति करार सेवा	९००
२२५२२	कार्यक्रम खर्च	अर्गानिक नमूना गाउँ कार्यक्रम निरन्तरता तथा विस्तार अदान्चुली र ताजाकोट गा.पा.	५०००
२२५२२	कार्यक्रम खर्च	एक जिल्ला दुई पकेट निरन्तरता तथा विस्तार कार्यक्रम हुम्लाको कृषि-रैथानेवाली ताजाकोट, अदान्चुली र चंखेली	५००
२२५२२	कार्यक्रम खर्च	गरिवलक्षित किसान सरकार हातेमालो कार्यक्रम निरन्तरता तथा विस्तार, अदान्चली गा.पा. हुम्ला	२५००
२२५२२	कार्यक्रम खर्च	सहकारी नमूना गाउँ कार्यक्रम निरन्तरता तथा विस्तार, सर्केगाड गापा रादेउ-८	५०००
२२५२२	कार्यक्रम खर्च	गरिवि निवारणका लागि महिला सहकारी मार्फत उत्पादन तथा उद्यम प्रबर्द्धन कार्यक्रम	१०००
२२५२२	कार्यक्रम खर्च	मुख्यमन्त्री उत्कृष्ट कृषक पुरस्कार कार्यक्रम	५००
२२५२२	कार्यक्रम खर्च	कृषि प्रदर्शनी कार्यक्रममा सहयोग/आयोजना	५००
२२५२२	कार्यक्रम खर्च	कार्यक्रमहरुको प्रचार प्रसार, डकुमेन्ट्री तयारी	५००
२२५२२	कार्यक्रम खर्च	कृषि तथ्याङ्क व्यवस्थापन	५००
२२६११	अनुगमन, मूल्यांकन खर्च	अनुगमन मूल्याङ्कन तथा कार्यक्रम कार्यान्वयन भ्रमण खर्च (अनुगमन, मूल्याङ्कन र भ्रमण)	६०५
२२६१२	भ्रमण खर्च	आन्तरिक भ्रमण (अनुगमन, मूल्याङ्कन र भ्रमण)	५००

खर्च शि.नं.	खर्च शिर्षक	कार्यक्रम/क्रियाकलाप	रकम रु. हजारमा
२२७११	विविध खर्च	स्वागत तथा अतिथि सत्कार	१००
२२७११	विविध खर्च	मासिक बैठक खाजा खर्च	१००
२२७११	विविध खर्च	अन्य विविध खर्च (अन्य)	१००
२८१४२	घर भाडा	कार्यालयको घर भाडा (फिर्ता)	१५०
२६४२३	अन्य संस्थालाई सःशर्त पुँजीगत अनुदान	रष्ट्रिक स्टोर तथा सेलार स्टोर निर्माण तथा सञ्चालन	५०००
२६४२३	अन्य संस्थालाई सःशर्त पुँजीगत अनुदान	सामुदायिक विउ वैङ्क /जीन बैंक स्थापना तथा सञ्चालन	१०००
२६४२३	अन्य संस्थालाई सःशर्त पुँजीगत अनुदान	कृषि प्रशोधन/उपकरण उद्योग स्थापना तथा सञ्चालन निरन्तरता तथा विस्तार कार्यक्रम	१०००
२२५१२	सीप विकास तथा जनचेतना तालिम तथा गोष्ठी सम्बन्धी खर्च	सीप विकास तथा तालिम गोष्ठी उद्यमशिलता/रोजगारीमुलक/सशक्तिकरण	५००
२२५२२	कार्यक्रम खर्च	एकनिर्वाचन क्षेत्र एक पकेट कार्यक्रम निरन्तरता तथा विस्तार कार्यक्रम हुम्लाकोक्षेत्र नं. १ को (क)सिमी र स्याउ सर्केगाडे र चंखेली गा.पा., क्षेत्रनं (ख)स्याउ र ओखर - सिमकोट र खर्पुनाथ गा.प.	८३३
२२५२२	कार्यक्रम खर्च	महिला सहकारीहरुमा घुम्ती कोष वीउ पुँजिको स्थापना गरी महिलाहरुको उद्यमशिलता विकासमा प्रोत्साहन कार्यक्रम	१०००
२२५११	कर्मचारी तालिम खर्च	कर्मचारी क्षमता अभिवृद्धि तालिम	३००
२२५२२	कार्यक्रम खर्च	प्राविधिक विद्यालयमा अर्गानिक कृषि /पशुसेवा र स्वास्थ्य कार्यक्रम	५००
२२५२२	कार्यक्रम खर्च	फलफूल, तरकारी, खाद्यान्न, दलहन, तेलहन बाली प्रबर्द्धन कार्यक्रम	३०००
२२५२२	कार्यक्रम खर्च	कृषि वन कार्यक्रम	१०००
२२५२२	कार्यक्रम खर्च	एक वडा एक कृषि तथा पशुसेवा प्राविधिक कार्यक्रम निरन्तरता	१५००



खर्च शि.नं.	खर्च शिर्षक	कार्यक्रम/क्रियाकलाप	रकम रु. हजारमा
२२५२२	कार्यक्रम खर्च	दलित, अति विपन्न तथा लक्षित वर्ग विशेष एकिकृत नमूना अर्गानिक कृषि प्रबर्द्धन कार्यक्रम (प्राविधिक सहित)	४०००
२२५२२	कार्यक्रम खर्च	दलित, अति विपन्न तथा लक्षित वर्ग विशेष एकिकृत नमूना अर्गानिक कृषि प्रबर्द्धन कार्यक्रम (प्राविधिक सहित) सिमीकोट गा.पा. १ र २ ठेहे हुम्ला	४०००
कूल जम्मा (चालू र पूँजीगत)			१३२९२४

ज) कृषि विकास कार्यालय, दैलेख

खर्च शि.नं.	खर्च शिर्षक	कार्यक्रम/क्रियाकलाप	रकम रु. हजारमा
३११२२	निर्माण	कृषि उपज संकलन केन्द्र निर्माण तथा सञ्चालन भवन निर्माण	२०००
३१११३	मर्मत सम्भार	कार्यालय भवन मर्मत तथा रंगरोगन कार्य	५००
३११२१	सवारी साधन खरिद	मोटरसाइकल/स्कुटर सवारी साधन	३००
३११२२	मेशिनरी औजार/ उपकरण खरिद	ल्यापटप, प्रोजेक्टर, हिटर कार्यालय सञ्चालन सम्बन्धी मेशिनरी औजार खरिद	३२५
३११२२	मेशिनरी औजार/ उपकरण खरिद	व्यावसायिक कृषिका लागि कृषि यान्त्रिकरण कार्यक्रम	२०००
३११५१	सडक पुल निर्माण	पातलखोला सेप्टी वेडुगाउँ दोवाटो कृषि सडक गुराँस गा.पा. १	२५००
३११५१	सडक पुल निर्माण	वेस्ताडावडा कार्यालय मलुका कचाली कृषि सडक भगवतीमाई गा.पा. ५	२५००
३११५१	सडक पुल निर्माण	रातामाटा वाइसेरे देउली कृषि सडक भगवतीमाई गा.पा. ३	२५००
३११५१	सडक पुल निर्माण	उगाडाओखेनी जोड्ने कृषि सडक गुरास गा.पा. ७	२५००
३११५१	सडक पुल निर्माण	चौराठा नौमुले कृषि सडक नौमुले गा.पा. १,७,८	५०००

खर्च शि.नं.	खर्च शिर्षक	कार्यक्रम/क्रियाकलाप	रकम रु. हजारमा
३११५१	सडक पुल निर्माण	ढले पिपल, चाभ्रेकोट कृषि सडक चामुण्डा विन्द्रासैनी न.पा. ३ दैलेख	२५००
३११५१	सडक पुल निर्माण	महाबू घोडेमर्चे रानीबन, लामितडा कृषि सडक महाबू गा.पा. ४	२५००
३११५१	सडक पुल निर्माण	पिउसे चौतारा देखि विउकोट डाडी हुँदै सेतो माटा टाकुरा वुडागाउ हुदैलुछेकाडाकृषि सडक नापा ३	५०००
३११५१	सडक पुल निर्माण	सातखम्ब सिमा रोकायावाडा थियातिदु कृषि सडक दुल्लु ५ र ८	२०००
३११५१	सडक पुल निर्माण	पटाङ्गनी तल्ली पाउँ भण्डारी गाउँ नारीका मुल कृषि सडक दुल्लु ३, ४ र ७	२०००
३११५१	सडक पुल निर्माण	चकर्ता गोरथान गडाजिउली कृषि सडक भैरवी गा.पा.३	२०००
३११५१	सडक पुल निर्माण	शान्ति बजार कृष्णकोट भयाला काटिया सिहाला कृषि सडक दुल्लु न.पा. २ र ४	२०००
३११५१	सडक पुल निर्माण	बाथला कादेना कृषि सडक भैरवी गा.पा. २	२०००
३११५१	सडक पुल निर्माण	काल्चेकांध खार लयनचौर कृषि सडक चा.वि.न.पा., ७ देखि ५	४५००
३११५१	सडक पुल निर्माण	विशाला, मडासैन, छेपाडी कृषि सडक आठबिस न.पा. ८ र ९	४५००
३११५१	सडक पुल निर्माण	झुज, कठायतगाउ आग्र कृषि सडक, आठबिस १, ठाटीकाधँ ५	२५००
३११५५	सिंचाइ संरचना निर्माण	कोप्चा रेग बगौरा सिँचाई गुरास गा.पा. ६	२५००
३११५५	सिंचाइ संरचना निर्माण	छरछरे लमरुखेत सिँचाई हुंगेस्वर गा.पा. १ चुप्रा	२५००
३११५५	सिंचाइ संरचना निर्माण	वडाखोला, मस्टाथान, दुनि खगेन सिँचाई भगवतीमाइ गा.पा. ७	२५००
३११५५	सिंचाइ संरचना निर्माण	भ्याजेखोला, गर्चा सिँचाईगुरास गा.पा.८	२५००
३११५५	सिंचाइ संरचना निर्माण	सोतिखोली, वाइसेरे, घडेरी सिँचाई भगवतीमाइ गा.पा.३	२५००
३११५५	सिंचाइ संरचना निर्माण	रिजा, वेसिन सिँचाई भगवतीमाइ गा.पा.६	२०००

खर्च शि.नं.	खर्च शिर्षक	कार्यक्रम/क्रियाकलाप	रकम रु. हजारमा
३११५५	सिंचाइ संरचना निर्माण	उगाडाखोला बालुवातडा देखि वुरेली सिंचाई गुरास गा.पा. ७	२५००
३११५५	सिंचाइ संरचना निर्माण	पधेरिखोला बाहुन्गाउ सिंचाई डुंगेस्वर गा.पा. ३	१५००
३११५५	सिंचाइ संरचना निर्माण	लामी छहडी बिष्टोल ठुलो गन्म सिंचाई भगवतीमाइ गा.पा. १	१५००
३११५५	सिंचाइ संरचना निर्माण	गुठिखोला बासि सिंचाई माहाबू गा.पा.३	२५००
३११५५	सिंचाइ संरचना निर्माण	बालुवा प्यानतडा सिंचाई माहाबू गा.पा.४	२५००
३११५५	सिंचाइ संरचना निर्माण	बोडेताडा सिंचाई माहाबू गा.पा. २	२०००
३११५५	सिंचाइ संरचना निर्माण	शालखर्क बुढीखोला मृघा ना.न.पा. ९	३५००
३११५५	सिंचाइ संरचना निर्माण	चौरठा दुंगादेखि साबिक७, ८ र ९ सिंचाई नौमुले गा.पा. ८	४५००
३११५५	सिंचाइ संरचना निर्माण	अधेरी खोला औलाकाटिया सिंचाई पोखरी ना.न.पा. ३	५००
३११५५	सिंचाइ संरचना निर्माण	नौमुले भाडेखोला सिंचाई नौमुले गा.पा.३	२५००
३११५५	सिंचाइ संरचना निर्माण	सिंचाइ पोखरी निमार्णगोयलसिड पिउसे र सेतोमाटो डाडा	१५००
३११५५	सिंचाइ संरचना निर्माण	मुलाधारा सिंचाई पोखरी टोल न ४ नौमुले गापा६	१५००
३११५५	सिंचाइ संरचना निर्माण	रानी काफल सिंचाई पोखरी कैन भैरवी २	१०००
३११५५	सिंचाइ संरचना निर्माण	हाडीखेत सिंचाईकुलो भैरवी २	१०००
३११५५	सिंचाइ संरचना निर्माण	राउसे कुलो सिंचाई आयोजना भैरवी ५	१०००
३११५५	सिंचाइ संरचना निर्माण	माथेगाउ सिंचाई योजना भैरवी ४	१०००
३११५५	सिंचाइ संरचना निर्माण	मालीघाट झालेपहाडा रतिया सिंचाई कुलो दुल्लु नपा १० र ११	१०००
३११५५	सिंचाइ संरचना निर्माण	गिठीखोला जडेआम कावी सिंचाई दुल्लु २	१०००
३११५५	सिंचाइ संरचना निर्माण	विउरे सिमचोक सिंचाई भैरवी २	१०००
३११५६	सिंचाइ संरचना निर्माण	बिउराकोट बांगापाटा तल्लो सिंचाई भैरवि गा.पा. ४	५००
३११५५	सिंचाइ संरचना निर्माण	गुराखेत गाइखोर लुगइ सिंचाई योजना दुल्लु न.पा. ६	१५००

खर्च शि.नं.	खर्च शिर्षक	कार्यक्रम/क्रियाकलाप	रकम रु. हजारमा
३११५५	सिंचाइ संरचना निर्माण	बोहरा नहर तथा पोखरी निर्माण दुल्लु न.पा. १३	१०००
३११५५	सिंचाइ संरचना निर्माण	राइकाडा राग्मी चैर सिंचाई कुलो भैरवी ३	१०००
३११५५	सिंचाइ संरचना निर्माण	पधरोखोला थारखेत सिंचाई भैरवी ६	१०००
३११५६	सिंचाइ संरचना निर्माण	पन्तला थापिदेउ सिंचाई दुल्लु न.पा. ६	१०००
३११५६	सिंचाइ संरचना निर्माण	खैराखोला भैरकोट खातिगौडा सिंचाई दुल्लु न.पा. १३	१०००
३११५५	सिंचाइ संरचना निर्माण	खोटारखोला खिरखेत सिंचाई योजना दुल्लु न.पा. १३	१०००
३११५६	सिंचाइ संरचना निर्माण	जुम्लेनी फाले सिंचाई महाबू गा.पा. २ ऐरारी	१०००
३११५५	सिंचाइ संरचना निर्माण	ढुगेन सिंचाई पोखरी दुल्लुन.पा. ८	१०००
३११५६	सिंचाइ संरचना निर्माण	बादरफड्का ज्यामिरखाडा सिंचाई भैरवी ५	१०००
३११५५	सिंचाइ संरचना निर्माण	खामेखोलासिम सिलमतारा माझकुलो भैरवि गापा२	१५००
३११५५	सिंचाइ संरचना निर्माण	ठुलाढुगां, डावरखोला सिंचाई चामुण्डा विन्द्रासैनि न.पा. ४ दैलेख	२०००
३११५५	सिंचाइ संरचना निर्माण	मोटी रह, बोक्सेचौर कृषि सिंचाई आठबिस १	७५००
३११५५	सिंचाइ संरचना निर्माण	भिन्निखोला तोलिपाखा कृषि सिंचाई योजना आठबिस न.पा. ५	४०००
३११५५	सिंचाइ संरचना निर्माण	सान्खेत खाडा सिंचाई योजना आठबिस न.पा. ४	४०००
३११५५	सिंचाइ संरचना निर्माण	गुयालासिम सिंचाई कुलो निर्माण ठाटिकाध गा.पा. ६	४०००
३११५५	सिंचाइ संरचना निर्माण	भितडाखोला फुर्केसल्ला सिंचाईकुलो आठबिस नपा ७	१०००
३११५५	सिंचाइ संरचना निर्माण	दाडियाखोला बेलखेत सिंचाई भैरवीगा.पा.२ दैलेख	२५००
३११५५	सिंचाइ संरचना निर्माण	ठुलोखोला आरुपाटाखेत कृषि सिंचाई महाव गा.पा. ४ दैलेख	१०००
३११५७	वन तथा वातावरण कार्यक्रम	नर्सरी कार्यक्रम निरन्तरता तथा विस्तार	८०००
३११७२	पूँजीगत अनुसन्धान तथा परामर्श	अध्ययन, सर्भे, Baseline Survey, Outcome Survey, DPR	५००

खर्च शि.नं.	खर्च शिर्षक	कार्यक्रम/क्रियाकलाप	रकम रु. हजारमा
३११२३	फर्निचर तथा फिक्चर्स	कार्यालयको फर्निचर तथा फर्निसिङ्ग	४५०
२११११	पारिश्रमिक कर्मचारी	अधिकृत स्तर दशौं	६७३
२११११	पारिश्रमिक कर्मचारी	अधिकृत स्तर आठौं	२८६७
२११११	पारिश्रमिक कर्मचारी	सहायकस्तर पाँचौं	३५७७
२११११	पारिश्रमिक कर्मचारी	ह.स.चा. पाँचौं स्तर	४८५
२११११	पारिश्रमिक कर्मचारी	का.स. पाँचौं स्तर	७५५
२११३१	स्थानीय भत्ता	सदरमुकाम र ६ कोष भित्र (क वर्ग)	१६०
२११३२	महंगी भत्ता	स्थायी कर्मचारीको महंगी भत्ता	३८४
२११३४	कर्मचारीको बैठक भत्ता	समितिको बैठक भत्ता	२१०
२११३९	अन्यभत्ता	पाले पहरा भत्ता	५२
२११२१	पोशाक भत्ता	निजामती कर्मचारीको पोशाक खर्च	१६०
२१२१३	योगदानमा आधारित बीमा कोष खर्च	योगदानमा आधारित बीमा कोष खर्च	८१
२२१११	पानी तथा बिजुली	धाराको महसुल	१००
२२१११	पानी तथा बिजुली	विद्युत महशुल	१००
२२११२	संचार महसुल	टेलिफोन महसुल	१५०
२२११३	इन्धन (कार्यालय प्रयोजन)	पेट्रोल	१०
२२२१२	इन्धन (कार्यालय प्रयोजन)	डिजेल	५००
२२३१४	इन्धन (कार्यालय प्रयोजन)	सवारी साधन वाहेक अन्य मेशिनरी उपकरणहरूमा प्रयोग हुने इन्धन खर्च	१२५
२२२१३	सवारी साधन मर्मत खर्च	हलुका सवारी साधन मर्मत खर्च	५००
२२२२१	मेशिनरी तथा औजार मर्मत सम्भार तथा सञ्चालन खर्च	कम्प्युटर/ल्यापटप मर्मत खर्च	२००
२२३११	मसलन्द तथा कार्यालय सामग्री	कार्यालय मसलन्द सामान खर्च (कार्यालय सामान तथा सेवा)	४००
२२३१५	पत्रपत्रिका, छपाई तथा सूचना प्रकाशन खर्च	छपाई खर्च (कार्यालय सामान तथा सेवा)	२५०

खर्च शि.नं.	खर्च शिर्षक	कार्यक्रम/क्रियाकलाप	रकम रु. हजारमा
२२४११	सेवा र परामर्श खर्च	अन्य (सेवा तथा परामर्श)	२००
२२४१३	करार सेवा शुल्क	व्यक्ति करार (सेवा तथा परामर्श)	६००
२२५११	कर्मचारी तालिम खर्च	कर्मचारी क्षमता अभिवृद्धि तालिम	२००
२२५१२	सीप विकास तथा जनचेतना तालिम तथा गोष्ठी सम्बन्धी खर्च	सीप विकास तथा तालिम गोष्ठी	५००
२२५२२	कार्यक्रम खर्च	प्राविधिक विद्यालयमा अर्गानिक कृषि /पशुसेवा र स्वास्थ्य कार्यक्रम	५००
२२५२२	कार्यक्रम खर्च	फलफूल, तरकारी, खाद्यान्न, दलहन, तेलहन बाली प्रबर्द्धन कार्यक्रम	३०००
२२५२२	कार्यक्रम खर्च	अर्गानिक नमूना गाउँ कार्यक्रम निरन्तरता तथा विस्तार, भगमतीमाई गा.पा. दैलेख	५०००
२२५२२	कार्यक्रम खर्च	एक जिल्ला दुई पकेट निरन्तरता तथा विस्तार कार्यक्रम दैलेख कृषि-फलफूल तथा तरकारी. चामुण्डा विनद्रसैनी	५००
२२५२२	कार्यक्रम खर्च	कृषि वन कार्यक्रम	९००
२२५२२	कार्यक्रम खर्च	एक वडा एक कृषि तथा पशुसेवा प्राविधिक कार्यक्रम निरन्तरता	१५००
२२५२२	कार्यक्रम खर्च	एक निर्वाचन क्षेत्र एक पकेट कार्यक्रम निरन्तरता तथा विस्तारकार्यक्रम दैलेखको क्षेत्र नं. १ को (क) तरकारी तथा फलफूल पकेट, गुराँस गा.पा. र क्षेत्र नं (ख) अलैची-महाबुगा.पा. र नौमुले गापा र नारायण न.पा.	८३३
२२५२२	कार्यक्रम खर्च	गरिव लक्षित किसान सरकार हातेमालो कार्यक्रम निरन्तरता तथा विस्तार, चामुण्डा विन्द्रासैनी न.पा. दैलेख	२५००
२२५२२	कार्यक्रम खर्च	महिला सहकारीहरूमा घुम्ती कोष वीउ पुंजिको स्थापना गरी महिलाहरूको उद्यमशिलता विकासमा प्रोत्साहन कार्यक्रम	१०००

खर्च शि.नं.	खर्च शिर्षक	कार्यक्रम/क्रियाकलाप	रकम रु. हजारमा
२२५२२	कार्यक्रम खर्च	सहकारी नमूना गाउँ कार्यक्रम निरन्तरता तथा विस्तार, आठविस न.पा.दैलेख	५०००
२२५२२	कार्यक्रम खर्च	गरिवि निवारणका लागि महिला सहकारी मार्फत उत्पादन तथा उद्यमप्रबर्द्धन कार्यक्रम	१२५०
२२५२२	कार्यक्रम खर्च	मुख्यमन्त्री उत्कृष्ट कृषक पुरस्कार कार्यक्रम	५००
२२५२२	कार्यक्रम खर्च	कृषि प्रदर्शनी कार्यक्रममा सहयोग/आयोजना	५००
२२५२२	कार्यक्रम खर्च	कार्यक्रमहरुको प्रचारप्रसार, डकुमेन्ट्री तयारी	५००
२२५२२	कार्यक्रम खर्च	कृषि तथ्याङ्क व्यवस्थापन	५००
२२५२२	कार्यक्रम खर्च	गुराँसे दैलेखमा Tissue Culture प्रविधिबाट वीडु आलु उत्पादनकार्यक्रम	८०००
२२५२२	कार्यक्रम खर्च	एकनिर्वाचन क्षेत्र एक पकेट कार्यक्रम निरन्तरता तथा विस्तार कार्यक्रम दैलेखको क्षेत्र नं. १ को (क) तरकारी तथा फलफूल पकेट, गुराँस गा.पा. र क्षेत्र नं (ख) अलैची-महाबु गा.पा. रनौमुले गापा र नारायण न.पा.	४१७
२२५२२	कृषि विकास कार्यक्रम	दलित अति विपन्न तथा लक्षित वर्ग विशेष एकीकृत नमुना अर्गानिक प्रबर्द्धन कार्यक्रम प्राविधिक सहित चामुन्डा विन्द्सैन न.पा. ३ र ४	४०००
२२५२२	कृषि विकास कार्यक्रम	दलित अति विपन्न तथा लक्षित वर्ग विशेष एकीकृत नमुना अर्गानिक प्रबर्द्धन कार्यक्रम प्राविधिक सहित गुराँस गा.पा.८	४०००
२२५२२	कृषि विकास कार्यक्रम	दलित अति विपन्न तथा लक्षित वर्ग विशेष एकीकृत नमुना अर्गानिक प्रबर्द्धन कार्यक्रम प्राविधिक सहित चामुन्डा विन्द्सैन न.पा. १	४०००
२२५२२	कृषि विकास कार्यक्रम	दलित अति विपन्न तथा लक्षित वर्ग विशेष एकीकृत नमुना अर्गानिक प्रबर्द्धन कार्यक्रम प्राविधिक सहित नारायण न.पा. ९	४०००

खर्च शि.नं.	खर्च शिर्षक	कार्यक्रम/क्रियाकलाप	रकम रु. हजारमा
२२५२२	कृषि विकास कार्यक्रम	दलित अति विपन्न तथा लक्षित वर्ग विशेष एकीकृत नमुना अर्गानिक प्रबर्द्धन कार्यक्रम प्राविधिक सहित नारायण न.पा. ३	४०००
२२५२२	कृषि विकास कार्यक्रम	दलित अति विपन्न तथा लक्षित वर्ग विशेष एकीकृत नमुना अर्गानिक प्रबर्द्धन कार्यक्रम प्राविधिक सहित निर्वाचन क्षेत्र नं. २ क	४०००
२२५२९	दिवस कार्यक्रम	विश्व खाद्य दिवस तथा अन्य मेला कार्यक्रम	१००
२२६११	अनुगमन, मूल्यांकन खर्च	अनुगमन मूल्याङ्कन तथा कार्यक्रम कार्यान्वयन भ्रमण खर्च (अनुगमन, मूल्याङ्कन र भ्रमण)	३९९
२२६१२	भ्रमण खर्च	आन्तरिक भ्रमण (अनुगमन, मूल्याङ्कन र भ्रमण)	२५०
२२२१४	बिमा तथा नविकरण खर्च	नविकरण (अन्य)	१००
२२७११	विविध खर्च	स्वागत तथा अतिथि सत्कार	१००
२२७११	विविध खर्च	मासिक बैठक खाजा खर्च	१५०
२२७११	विविध खर्च	अन्य विविध खर्च (अन्य)	१००
२८१४२	घर भाडा	कार्यालयको घर भाडा फिर्ता	३००
२६४२३	अन्य संस्थालाई सशर्त पुँजीगत अनुदान	कोल्डस्टोर निर्माण तथा सञ्चालन	१५००
२६४२३	अन्य संस्थालाई सशर्त पुँजीगत अनुदान	रष्ट्रिक स्टोर तथा सेलार स्टोर निर्माण तथा सञ्चालन	२५००
२६४२३	अन्य संस्थालाई सशर्त पुँजीगत अनुदान	सामुदायिक विउ वैङ्क /जीन वैँक स्थापना तथा सञ्चालन	१०००
२६४२३	अन्य संस्थालाई सशर्त पुँजीगत अनुदान	कृषि प्रशोधन/उपकरण उद्योग स्थापना तथा सञ्चालन निरन्तरता तथाविस्तार कार्यक्रम	१०००
<b>कूल जम्मा (चालू र पुँजीगत)</b>			<b>२२४२१३</b>



ट) कृषि विकास कार्यालय, मुगु

खर्च शि.नं.	खर्च शिर्षक	कार्यक्रम/क्रियाकलाप	रकम रु. हजारमा
३११२२	निर्माण	कृषि उपज संकलन केन्द्र निर्माण तथा सञ्चालन भवन निर्माण	१०००
३१११३	मर्मत सम्भार	कार्यालय भवन मर्मत तथा रंगरोगन कार्य	५००
३११२१	सवारी साधन खरिद	मोटरसाइकल/स्कुटर सवारी साधन	३००
३११२२	मेशिनरी औजार/ उपकरण खरिद	डेक्सटप कम्प्युटर ल्यापटप, प्रोजेक्टर, प्रिन्टर कार्यालय सञ्चालन सम्बन्धी मेशिनरी औजार खरिद	४२०
३११२२	मेशिनरी औजार/ उपकरण खरिद	व्यावसायिक कृषकका लागि कृषि यान्त्रिकरण कार्यक्रम खेतीका साथै सिंचाई प्रयोजनसंग सम्बन्धित औजार उपकरण	२५००
३११५१	सडक तथा पुल निर्माण	लुम देखि गडुलनानि सम्म कृषि सडक छायानाथ न.पा. १३	२५००
३११५१	सडक तथा पुल निर्माण	कम्फागाउ कृषि सडक छायानाथ रारा न.पा.१२	२५००
३११५१	सडक तथा पुल निर्माण	थार्प देखि गडुलनानि कृषि सडक छायानाथ रारा न.पा. १३	१५००
३११५१	सडक तथा पुल निर्माण	गमगढी नाउहुँदै खोलिकृषि सडक छायानाथ रारा न.पा. ३, ४ र ५	२५००
३११५१	सडक तथा पुल निर्माण	छाइल देखि चिमाथगाउ कृषि सडक मुगुम कार्मारोङ गा.पा.	१०००
३११५१	सडक तथा पुल निर्माण	मुगुम कार्मारोङगा ८ मार्गीगाउँ जेसा देखि रालामसोकपा सम्म कृषिसडक मुगु	२५००
३११५१	सडक तथा पुल निर्माण	गिला रुम नारंगे कृषि सडक सोरु गा.पा. ८	८०००
३११५१	सडक तथा पुल निर्माण	रिखिया धैन सडक खत्याड गा.पा.११	२०००
३११५५	सिंचाई संरचना निर्माण	तिनमुखेदेखि लुवाबात्रा सम्म सिंचाई छायानाथ रारा न.पा. १०	६५००
३११५५	सिंचाई संरचना निर्माण	तलितुमागाउ सिंचाई योजनाछायानाथ रारा न.पा.३	२०००
३११५५	सिंचाई संरचना निर्माण	सुम्लीसिंचाई योजना छायानाथ रारा न.पा. १४	१५००

खर्च शि.नं.	खर्च शिर्षक	कार्यक्रम/क्रियाकलाप	रकम रु. हजारमा
३११५५	सिंचाई संरचना निर्माण	लहगाउ सिंचाई छायानाथ रारा न.पा. १३	१५००
३११५५	सिंचाई संरचना निर्माण	अल्कासागु सिंचाई छायानाथ रारा न.पा. १	१५००
३११५५	सिंचाई संरचना निर्माण	परेपसिंचाई योजना छायानाथरारा न.पा. १	२०००
३११५५	सिंचाई संरचना निर्माण	लुम्बाबगरसिंचाई छायानाथ रारा न.पा. १२	२०००
३११५५	सिंचाई संरचना निर्माण	मुन्दुकोटिला हुँदै बालेसम्म कृषि सिंचाई मुगु	१०००
३११५५	सिंचाई संरचना निर्माण	मुगुमकामारोडंग ८ माग्नीगाउँ तोम्लादेखि माग्नीगाउँ जोडने सिंचाई कुलोमुगु	२०००
३११५५	सिंचाई संरचना निर्माण	लउथेरीदेखि तातापानी सिंचाई खत्याड गा.पा.	२०००
३११५५	सिंचाई संरचना निर्माण	ताम्रासिंचाई सोरु गा.पा. ११	२०००
३११५६	सिंचाई संरचना निर्माण	परेनिखोला कृषि सिंचाई खत्याड गापा- ८ मुगु	५००
३११५५	सिंचाई संरचना निर्माण	जौलासिंचाई सोरु गा.पा. १	१५००
३११५५	सिंचाई संरचना निर्माण	खमाले सिंचाई खत्याड गा.पा. ५	१५००
३११५५	सिंचाई संरचना निर्माण	कालाजुररिखिया सिंचाई खत्याड गा.पा. ११	१०००
३११५५	सिंचाई संरचना निर्माण	गोठीखोला सिंचाई खत्याड गा.पा.४	१५००
३११५५	सिंचाई संरचना निर्माण	बजेडीदेखि बम्दिका सिंचाई खत्याड गा.पा.९	१५००
३११५५	सिंचाई संरचना निर्माण	खिराचौर सिंचाई खत्याड गा.पा. ४	१५००
३११५५	सिंचाई संरचना निर्माण	ताकुल्लादेखि सल्लेकाना सिंचाई सोरु गा.पा. १०	१५००
३११५५	सिंचाई संरचना निर्माण	आसिधारासिंचाईसोरु गा.पा.८	१५००
३११५५	सिंचाई संरचना निर्माण	बिनासिंचाई खत्याड गा.पा. १०	१५००
३११५५	सिंचाई संरचना निर्माण	जामुजिउला सिंचाई खत्याड गा.पा. २	१५००
३११५५	सिंचाई संरचना निर्माण	धनचौर सिंचाई सोरु गा.पा. ४	१०००
३११५७	वन तथा वातावरण संरक्षण	नर्सरी प्रबर्द्धन कार्यक्रम निरन्तरता तथा विस्तार	४०००
३११७२	पूँजीगत अनुसन्धान तथा परामर्श	अध्ययन, सर्भे, Baseline Survey, Outcome Survey, DPR	५००
३११२३	फर्निचर तथा फिक्चर्स	कार्यालयको फर्निचर तथा फर्निसिङ्ग	३५०
२११११	पारिश्रमिक कर्मचारी	अधिकृत स्तर दशौं	६७३
२११११	पारिश्रमिक कर्मचारी	अधिकृत स्तर आठौं	२२९४

खर्च शि.नं.	खर्च शिर्षक	कार्यक्रम/क्रियाकलाप	रकम रु. हजारमा
२११११	पारिश्रमिक कर्मचारी	सहायकस्तर पाँचौं	३०६६
२११११	पारिश्रमिक कर्मचारी	ह.स.चा. पाँचौं स्तर	३८३
२११११	पारिश्रमिक कर्मचारी	का.स. पाँचौं स्तर	७६७
२११३१	स्थानीय भत्ता	सदरमुकाम र ६ कोष भित्र (क वर्ग)	१२००
२११३२	महंगी भत्ता	स्थायी कर्मचारीको महंगी भत्ता	३६०
२११३४	कर्मचारीको बैठक भत्ता	समितिको बैठक भत्ता	१२०
२११३९	अन्यभत्ता	पाले पहरा भत्ता	३०
२११२१	पोशाक भत्ता	निजामती कर्मचारीको पोशाक खर्च	२२५
२१२१३	योगदानमा आधारित बीमा कोष खर्च	योगदानमा आधारित बीमा कोष खर्च	४५
२२१११	पानी तथा बिजुली	धाराको महसुल	३०
२२१११	पानी तथा बिजुली	विद्युत महशुल	३०
२२१११	पानी तथा बिजुली	जारको पिउने पानी	६०
२२११२	संचार महसुल	टेलिफोन महसुल	६५
२२११२	संचार महसुल	ईमेल/ इन्टरनेट/वेबसाइट महसुल	४७
२२११२	संचार महसुल	हुलाक/कुरियर खर्च	२२
२२११३	इन्धन (कार्यालयप्रयोजन)	दुइपांग्रे सवारी साधनको लागि पेट्रोल	७४
२२२१२	इन्धन (कार्यालयप्रयोजन)	डिजेल	२००
२२२१२	इन्धन (कार्यालयप्रयोजन)	मट्टीतेल	१५
२२३१४	इन्धन (कार्यालयप्रयोजन)	सवारी साधन बाहेक अन्य मेशिनरी उपकरणहरूमा प्रयोग हुने इन्धन खर्च	६०
२२२१३	सवारी साधन मर्मत खर्च	दुई पाङ्ग्रे सवारी साधन मर्मत खर्च	१२०
२२३११	मसलन्द तथा कार्यालय सामग्री	कार्यालय मसलन्द सामान खर्च (कार्यालय सामान तथा सेवा)	३००
२२३१५	पत्रपत्रिका, छपाई तथा सूचना प्रकाशन खर्च	छपाई खर्च (कार्यालय सामान तथा सेवा)	२००
२२४११	सेवा र परामर्श खर्च	अन्य (सेवा तथा परामर्श)	१००

खर्च शि.नं.	खर्च शिर्षक	कार्यक्रम/क्रियाकलाप	रकम रु. हजारमा
२२४११	सेवा र परामर्श खर्च	व्यक्ति करार सेवा	६००
२२५११	कर्मचारी तालिम खर्च	कर्मचारी क्षमता अभिवृद्धि तालिम	२००
२२५१२	सीप विकास तथा जनचेतना तालिम तथा गोष्ठी सम्बन्धी खर्च	सीप विकास तथा तालिम गोष्ठी	३००
२२५२२	कार्यक्रम खर्च	प्राविधिक विद्यालयमा अर्गानिक कृषि /पशुसेवा र स्वास्थ्य कार्यक्रम	५००
२२५२२	कार्यक्रम खर्च	फलफूल, तरकारी, खाद्यान्न, दलहन, तेलहन बाली प्रबर्द्धन कार्यक्रम	३००
२२५२२	कार्यक्रम खर्च	अर्गानिक नमूना गाउँ कार्यक्रम निरन्तरता तथा विस्तार, खत्याड रशोरु गा.पा. मुगु	५००
२२५२२	कार्यक्रम खर्च	एकजिल्ला दुई पकेट निरन्तरता तथा विस्तार कार्यक्रम (शोरु गा.पा.)	५००
२२५२२	कार्यक्रम खर्च	कृषि वन कार्यक्रम	१००
२२५२२	कार्यक्रम खर्च	एक वडा एक कृषि तथा पशुसेवा प्राविधिक कार्यक्रम निरन्तरता	१५००
२२५२२	कार्यक्रम खर्च	एकनिर्वाचन क्षेत्र एक पकेट कार्यक्रम निरन्तरता तथा विस्तार कार्यक्रम (स्याउ, ओखर- छायौनाथ रारा न.पा.)	४१७
२२५२२	कार्यक्रम खर्च	गरिव लक्षित किसान सरकार हातेमालो कार्यक्रम निरन्तरता तथाविस्तार, छायौनाथ रारा न.पा. मुगु	२५००
२२५२२	कार्यक्रम खर्च	महिला सहकारीहरुमा घुम्ती कोष वीउ पुंजिको स्थापना गरी महिलाहरुको उद्यमशिलता विकासमा प्रोत्साहन कार्यक्रम	१०००
२२५२२	कार्यक्रम खर्च	सहकारी नमूना गाउँ कार्यक्रम निरन्तरता तथा विस्तार	५०००
२२५२२	कार्यक्रम खर्च	गरिवि निवारणका लागि महिला सहकारी मार्फत उत्पादन तथा उद्यमप्रबर्द्धन कार्यक्रम	१०००
२२५२२	कार्यक्रम खर्च	मुख्यमन्त्री उत्कृष्ट कृषक पुरस्कार कार्यक्रम	५००

खर्च शि.नं.	खर्च शिर्षक	कार्यक्रम/क्रियाकलाप	रकम रु. हजारमा
२२५२२	कार्यक्रम खर्च	कृषि प्रदर्शनी कार्यक्रममा सहयोग/आयोजना	५००
२२५२२	कार्यक्रम खर्च	कार्यक्रमहरुको प्रचार प्रसार, डकुमेन्ट्री तयारी	५००
२२५२२	कार्यक्रम खर्च	कृषि तथ्याङ्क व्यवस्थापन	५००
२२५२२	कार्यक्रम खर्च	दलित, अति विपन्न तथा लक्षित वर्ग विशेष एकिकृत नमूना अर्गानिक कृषि प्रबर्द्धन कार्यक्रम (प्राविधिक सहित) मुगुम कार्मारोङ्ग गा.पा. मुगु	४०००
२२५२२	कार्यक्रम खर्च	दलित, अति विपन्न तथा लक्षित वर्ग विशेष एकिकृत नमूना अर्गानिक कृषि प्रबर्द्धन कार्यक्रम (प्राविधिक सहित) शोरु गा.पा. १	४०००
२२५२२	कार्यक्रम खर्च	दलित, अति विपन्न तथा लक्षित वर्ग विशेष एकिकृत नमूना अर्गानिक कृषि प्रबर्द्धन कार्यक्रम (प्राविधिक सहित) छायाँनाथ रारा न.पा. १ मुगु	४०००
२२६११	अनुगमन, मूल्यांकन खर्च	अनुगमन मूल्याङ्कन तथा कार्यक्रम कार्यान्वयन भ्रमण खर्च (अनुगमन, मूल्याङ्कन र भ्रमण)	४००
२२६१२	भ्रमण खर्च	आन्तरिक भ्रमण (अनुगमन, मूल्याङ्कन र भ्रमण)	२५०
२२२१४	बिमा तथा नविकरण खर्च	नविकरण (अन्य)	३०
२२७११	विविध खर्च	स्वागत तथा अतिथि सत्कार	३०
२२७११	विविध खर्च	मासिक बैठक खाजा खर्च	६५
२२७११	विविध खर्च	अन्य विविध खर्च (अन्य)	३००
२८१४२	घर भाडा खर्च	कार्यालयघर भाडा फिर्ता	३००
२६४२३	अन्य संस्थालाई सःशर्त पूँजीगत अनुदान	सामुदायिकविउ वैङ्क /जीन बैंक स्थापना तथा सञ्चालन	२०००
<b>कूल जम्मा (चालू र पूँजीगत)</b>			<b>११४३४८</b>

ठ) कृषि विकास कार्यालय, सल्यान

खर्च शि.नं.	खर्च शिर्षक	कार्यक्रम/क्रियाकलाप	रकम रु. हजारमा
३१११३	मर्मत सम्भार	कार्यालय भवन मर्मत तथा रंगरोगन कार्य	१०००
३११२१	सवारी साधन खरिद	मोटरसाइकल/स्कुटर सवारी साधन	३००
३११२२	मेशिनरी औजार/ उपकरण खरिद	ल्यापटप, डक्सटप, प्रिन्टर, फोटोकपी कार्यालय सञ्चालन सम्बन्धी मेशिनरी औजार खरिद	२२५
३११२२	मेशिनरी औजार/ उपकरण खरिद	कृषि यान्त्रिकरण कार्यक्रम खेतीका साथै सिँचाईप्रयोजन संग सम्बन्धित औजार उपकरण	१५०
३११२२	मेशिनरी औजार/ उपकरण खरिद	व्यावसायिक कृषिका लागि कृषि यान्त्रिकरण कार्यक्रम	२०००
३११२३	फर्निचर तथा फिक्चर्स	कार्यालयको फर्निचर तथा फर्निसिङ्ग	२००
३११५८	वन तथा वातावरण संरक्षण	नर्सरी प्रबर्द्धन कार्यक्रम निरन्तरता तथा विस्तार	६०००
३११५५	सिँचाई संरचना निर्माण	बन्सेरी कृषि सिँचाई दार्मा गा.पा. २	२५००
३११५५	सिँचाई संरचना निर्माण	माथिल्लो फेदी सुलिमारे बा.न.पा. १०	२०००
३११५५	सिँचाई संरचना निर्माण	दारिम कृषि सिँचाई कुमाख गा.पा. ६ बडागाउ	२०००
३११५५	सिँचाई संरचना निर्माण	तुसारे मुलदेखि गोलटाकुरि सिँचाईकुमाख गा.पा. २	२०००
३११५५	सिँचाई संरचना निर्माण	पटारे कृषि सिँचाई छात्रेस्वरि गा.पा.३	२५००
३११५५	सिँचाई संरचना निर्माण	चैतुवा कृषि सिँचाई ब.कु.न.पा. २	५०००
३११५५	सिँचाई संरचना निर्माण	रेख तल्लो डाँडा सिँचाई योजना, कुमाँख-६	१०००
३११५५	सिँचाई संरचना निर्माण	कोरबांगडाडा हितानपाखा दार्मा गा.पा. ३	२५००
३११५५	सिँचाई संरचना निर्माण	तल्लो घुरचौर सिँचाई पोखरी लाइन बिस्तार अर्गानिक जोन कार्यक्रमकालिमाटी गा.पा. ४	१५००
३११५५	सिँचाई संरचना निर्माण	लक्केकारे बास सिँचाई योजना त्रिबेणी गा.पा. ३	१०००
३११५५	सिँचाई संरचना निर्माण	माथिल्लो बुरेली कृषि सिँचाई योजना छात्रेश्वरी गा.पा. ६	१५००
३११५५	सिँचाई संरचना निर्माण	केउरेनी सिँचाई योजना छात्रेस्वरि गा.पा.	१०००
३११५५	सिँचाई संरचना निर्माण	धानठानापेदिखोला अम्रैचौरसिँचाई योजना कपुरकोट गा.पा. २	१०००

खर्च शि.नं.	खर्च शिर्षक	कार्यक्रम/क्रियाकलाप	रकम रु. हजारमा
३११५५	सिंचाई संरचना निर्माण	सिन्दुरिखोला सिंचाई योजना कपुरकोट गा.पा. ५	१५००
३११५५	सिंचाई संरचना निर्माण	दुइसल्ली टाटके बागचौर सिंचाई शारदा न.पा.	१५००
३११५५	सिंचाई संरचना निर्माण	अजिन्ग्रे क सिंचाई कुलो शारदा न.पा.	१५००
३११५५	सिंचाई संरचना निर्माण	साजगैरी धोद्रेखोला सिंचाई योजना कालिमाटी गा.पा. ३	१५००
३११५५	सिंचाई संरचना निर्माण	मजाउ सिंचाई कुलो योजना कालिमाटी गा.पा. ३	१०००
३११५५	सिंचाई संरचना निर्माण	ठाराखोलि भैसिदमार सिंचाई योजना कालिमाटी गा.पा. ६	१५००
३११५५	सिंचाई संरचना निर्माण	मुलखोला मयानी कुलो सिंचाई छात्रेस्वरि गा.पा. १	१५००
३११५५	सिंचाई संरचना निर्माण	पाटीज्यूला कृषि सिंचाई व.गा.कुन.पा.सल्यान	१०००
३११५५	सिंचाई संरचना निर्माण	अमिले जिउला सिंचाई त्रिवेणी गा.पा. २ कारागीठी	१०००
३११५५	सिंचाई संरचना निर्माण	टाटके कृषि सिंचाई शारदा न.पा. ४	१०००
३११५५	सिंचाई संरचना निर्माण	रिखे बजार कृषि सिंचाई त्रिवेणी १	१०००
३११५५	सिंचाई संरचना निर्माण	खुङ्गटोलपक्की सिंचाई टंकी निर्माण योजना कपुरकोट ३	१५००
३११५५	सिंचाई संरचना निर्माण	देउराली सिंचाई कुलो स्तरन्नती बागचौर न.पा.	१०००
३११७२	पूँजीगत अनुसन्धान तथा परामर्श	अध्ययन, सर्भे, Baseline Survey, Outcome Survey, DPR	५००
३११५१	सडक तथा पुल निर्माण	जयाचौरखर्सुवास कृषि सडक छत्रेश्वरी गा.पा. ४	१०००
३११५१	सडक तथा पुल निर्माण	आमखोली, बसन्चौरा, मैदुपोखरा कृषि सडक व.कु. न.पा. १	२०००
३११५१	सडक तथा पुल निर्माण	बडाखोला, ढाकिबरा, गोठबांग, भदालेखोला कृषि सडक दार्मा गा.पा.	२०००
३११५१	सडक तथा पुल निर्माण	काफलगौरा, पाजाखोला साटा कृषि सडक दार्मा गा.पा. २	२५००
३११५१	सडक तथा पुल निर्माण	औलवेशी, छहरा, पाटके कृषि सडक वनगाड न.पा. ३ सल्यान	१०००

खर्च शि.नं.	खर्च शिर्षक	कार्यक्रम/क्रियाकलाप	रकम रु. हजारमा
३११५१	सडक तथा पुल निर्माण	सेजवालटाकुरा साहिला कुम्दा, सुनटाकुरा सपमारा हुँदै बरला कृषि सडकशारदा न.पा. ४	१०००
३११५१	सडक तथा पुल निर्माण	छत्रेस्वरीको दमाचौर गैरीगाउ मयानी सिदुरे बुढाथोकी गाउँ बागचौरकृषि सडक छत्रेस्वरी गा.पा.१	१०००
३११५१	सडक तथा पुल निर्माण	खालि खोला सिन्दुरी जुकेपानी मेलचौर हुँदै सितलबजार कृषि सडक कपुरकोट गा.पा.५	१०००
३११५१	सडक तथा पुल निर्माण	जलबांग रातामाटा खोलिगाउ सिनाबांग त्रिवेणी कृषि सडक कपुरकोटगा.पा.६	१०००
३११५१	सडक तथा पुल निर्माण	सल्लेखोला डाडासल्ले सिनबांग कृषि सडक त्रिवेणी गा.पा.	१०००
३११५१	सडक तथा पुल निर्माण	स्यानिखाल ढोरेनी काप्रेचौर कल्लेरी गोगनेरि दमाचौर कृषि सडकछत्रेस्वरि गा.पा.	१०००
३११५१	सडक तथा पुल निर्माण	कपुरकोट पाखापानी धैरेनी लामिडाडा कृषि सडक कपुरकोट गा.पा.	१०००
३११५१	सडक तथा पुल निर्माण	लैसे प्रिप्रेखोला झान्गखानी आकाशे हुँदै त्रिवेणी जोड्ने कृषि सडकक्षेत्रेश्वरी गा.पा. नयाँ ट्रयाक खोल्ने	१०००
३११५१	सडक तथा पुल निर्माण	वडाखोला तिलचौर भुवनटाकुरा कृषि सडक शारदा न.पा. नयाँ ट्रयाक खोल्ने	१०००
३११५१	सडक तथा पुल निर्माण	स्वीकोट नेटा कैनकाँडा शान्तीबजार कृषि सडक कुमाख गा.पा. नयाँ ट्रयाक खोल्ने	१०००
३११५१	सडक तथा पुल निर्माण	पाटी ज्युला खहरेखोला वेलखोला रिडरोड कृषि सडक वनगाड कुपिन्डेन.पा. नयाँ ट्रयाक खोल्ने	१०००
३११५१	सडक तथा पुल निर्माण	लाटीमारा थाराचौर ढोरेनी कृषि सडक सल्यान नयाँ ट्रयाक खोल्ने	१०००
३११५१	सडक तथा पुल निर्माण	चौपारी भिरपानी भण्डारी डाँडा दह हुँदै रोल्पा जोड्ने कृषि सडक वागचौर न.पा. ७ नयाँ ट्रयाक खोल्ने	१०००



खर्च शि.नं.	खर्च शिर्षक	कार्यक्रम/क्रियाकलाप	रकम रु. हजारमा
३११५१	सडक तथा पुल निर्माण	न्यू त्रिवेणीमोड कोलचौर अनिरुद्र दाड जोड्ने कृषि सडकनयाँ ट्रयाक खोल्ने	१०००
३११५१	सडक तथा पुल निर्माण	पुन टोल सिउरे कालिमाटी गापा जोड्ने कृषि सडक	१०००
३११५१	सडक तथा पुल निर्माण	रानिकोट तल्लो मार्के रोकाटोल कृषि सडक	१०००
३११५१	सडक तथा पुल निर्माण	पिपलनेटा३, १ हुँदै दमाचौर कृषि सडक नयाँ ट्रयाक खोल्ने	२५००
३११५१	सडक तथा पुल निर्माण	खौलावाफुखोला दोमई ओखरेनी कृषि सडक वागचौर न.पा. १२ नयाँ ट्रयाक खोल्ने	१०००
३११५१	सडक तथा पुल निर्माण	मैढोलेसिदार्थ ठुलापोखरी जमुनेचौर कृषि सडक वागचौर न.पा. ६ नयाँ ट्रयाक खोल्ने	१०००
३११५१	निर्माण तथा मर्मत सम्भार	कृषि उपज संकलन निर्माण	१०००
२११११	पारिश्रमिक कर्मचारी	अधिकृत स्तर दशौं	७०४
२११११	पारिश्रमिक कर्मचारी	अधिकृत स्तर सातौं/आठौं	२९१४
२११११	पारिश्रमिक कर्मचारी	अधिकृत स्तर छैटौं	२७१०
२११११	पारिश्रमिक कर्मचारी	सहायक स्तर पाँचौं	९०६
२११११	पारिश्रमिक कर्मचारी	ह.स.चा. पाँचौं स्तर	४१४
२१११२	पारिश्रमिक कर्मचारी	का.स. पाँचौं स्तर	८१६
२११३१	स्थानीय भत्ता	सदरमुकाम र ६ कोष भित्र (ख वर्ग)	१०४०
२११३२	महंगी भत्ता	स्थायी कर्मचारीको महंगी भत्ता	३८४
२११३४	कर्मचारीको बैठक भत्ता	समितिको बैठक भत्ता	१८०
२११३९	अतिरिक्त समय भत्ता	कार्यालय समय वाहेक अतिरिक्त समय काम गरे वापतको खाना, खाजा खर्च	१५
२११३९	अन्यभत्ता	पाले पहरा भत्ता	२४
२११२१	पोशाक	निजामती कर्मचारीहरुको पोशाक खर्च	१६०
२१२१३	योगदानमा आधारित बीमा कोष खर्च	योगदानमा आधारित बीमा कोष खर्च	८०
२२१११	पानी तथा बिजुली	धाराको महसुल	७२

खर्च शि.नं.	खर्च शिर्षक	कार्यक्रम/क्रियाकलाप	रकम रु. हजारमा
२२१११	पानी तथा बिजुली	विद्युत महशुल	८०
२२११२	संचार महसुल	टेलिफोन महसुल	१५०
२२११३	इन्धन (कार्यालय प्रयोजन)	पेट्रोल दुईपाङ्ग्रे	१२७
२२२१२	इन्धन (कार्यालय प्रयोजन)	डिजेल	१८०
२२३१४	इन्धन - अन्य प्रयोजन	ग्याँस	६०
२२३१४	इन्धन (कार्यालय प्रयोजन)	व्याट्री इन्धन अन्य प्रयोजन	४०
२२२१३	सवारी साधन मर्मत खर्च	हलुका सवारी साधन मर्मत खर्च	२५०
२२२१३	सवारी साधन मर्मत खर्च	दुई पाङ्ग्रे सवारी साधन मर्मत खर्च	१२५
२२२२१	मेशिनरी तथा औजार मर्मत सम्भार तथा सञ्चालन खर्च	कम्प्यूटर/ल्यापटप मर्मत खर्च	९०
२२२२१	मेशिनरी तथा औजार मर्मत सम्भार तथा सञ्चालन खर्च	फोटोकपी/स्क्यानर मर्मत खर्च	२५
२२३११	मसलन्द तथा कार्यालय सामाग्री	कार्यालय मसलन्द सामान खर्च (कार्यालय सामान तथा सेवा)	४२५
२२३१५	पत्रपत्रिका, छपाई तथा सूचना प्रकाशन खर्च	छपाई खर्च (कार्यालय सामान तथा सेवा)	२००
२२४११	सेवा परामर्श खर्च	अन्य सेवा तथा परामर्श	१०८
२२४१२	सूचना प्रणाली तथा सफ्टवेयर सञ्चालन खर्च	वेवसाइट निर्माण	१००
२२४१३	करार सेवा शुल्क	व्यक्ति करार (सेवा तथा परामर्श)	६००
२२५११	कर्मचारी तालिम खर्च	कर्मचारी क्षमता अभिवृद्धि तालिम	२००
२२५१२	सिप विकास क्षमता अभिवृद्धि तालिम	स्थलगत घुम्ती तालिम उद्यमशिलता/ रोजगारीमुलक/ सशक्तिकरण	१८०
२२५१२	सीप विकास तथा जनचेतना तालिम तथा गोष्ठी सम्बन्धी खर्च	सीप विकास तथा तालिम गोष्ठी	१७०
२२५१२	गोष्ठी तथा कार्यशाला	कार्यक्रम चौमासिक समिक्षा गोष्ठी	३००

खर्च शि.नं.	खर्च शिर्षक	कार्यक्रम/क्रियाकलाप	रकम रु. हजारमा
२२५२२	कार्यक्रम खर्च	प्राविधिक विद्यालयमा अर्गानिक कृषि/पशुसेवा र स्वास्थ्य कार्यक्रम	५००
२२५२२	कार्यक्रम खर्च	फलफूल, तरकारी, खाद्यान्न, दलहन, तेलहन बाली प्रबर्द्धन कार्यक्रम	२७६०
२२५२२	कार्यक्रम खर्च	अर्गानिक नमूना गाउँ कार्यक्रम निरन्तरता तथा विस्तार	५०००
२२५२२	कार्यक्रम खर्च	एक जिल्ला दुई पकेट निरन्तरता तथा विस्तार कार्यक्रम	५००
२२५२२	कार्यक्रम खर्च	कृषि वन कार्यक्रम	९००
२२५२२	कार्यक्रम खर्च	एक वडा एक कृषि तथा पशुसेवा प्राविधिक कार्यक्रम निरन्तरता	१५००
२२५२२	कार्यक्रम खर्च	एक निर्वाचन क्षेत्र एक पकेट कार्यक्रम निरन्तरता तथा विस्तार कार्यक्रम	८४०
२२५२२	कार्यक्रम खर्च	गरिव लक्षित किसान सरकार हातेमालो कार्यक्रम निरन्तरता तथा विस्तार	२५००
२२५२२	कार्यक्रम खर्च	महिला सहकारीहरूमा घुम्ती कोष वीउ पुंजिको स्थापना गरी महिलाहरूको उद्यमशिलता विकासमा प्रोत्साहन कार्यक्रम	१०००
२२५२२	कार्यक्रम खर्च	सहकारी नमूना गाउँ कार्यक्रम निरन्तरता तथा विस्तार, आठविस न.पा.दैलेख	५०००
२२५२२	कार्यक्रम खर्च	गरिवि निवारणका लागि महिला सहकारी मार्फत उत्पादन तथा उद्यमप्रबर्द्धन कार्यक्रम	१०००
२२५२२	कार्यक्रम खर्च	मुख्यमन्त्री उत्कृष्ट कृषक पुरस्कार कार्यक्रम	५००
२२५२२	कार्यक्रम खर्च	कृषि प्रदर्शनी कार्यक्रममा सहयोग/आयोजना	५००
२२५२२	कार्यक्रम खर्च	कार्यक्रमहरूको प्रचारप्रसार, डकुमेन्ट्री तयारी	५०१
२२५२२	कार्यक्रम खर्च	कृषि तथ्याङ्क व्यवस्थापन	५००
२२५२२	कार्यक्रम खर्च	मौरी स्रोत केन्द्र स्थापना कालीमाटी सल्यान	७००
२२२१४	बिमा तथा नविकरण खर्च	नविकरण (अन्य)	५०

खर्च शि.नं.	खर्च शिर्षक	कार्यक्रम/क्रियाकलाप	रकम रु. हजारमा
२२७११	विविध खर्च	अन्य विविध खर्च (अन्य)	४५०
२६४२३	पूँजीगत सुधार खर्च	कोल्ड स्टोर निर्माण तथा सञ्चालन खर्च	१००००
२६४२३	अन्य संस्थालाई सःशर्त पूँजीगत अनुदान	सामुदायिक विउ वैङ्क /जीन वैक स्थापना तथा सञ्चालन	१०००
२२५२२	कृषि विकास कार्यक्रम	अति विपन्न तथा लक्षित वर्ग विशेष कार्यक्रम शिद्धकुमाख गा.पा. ७डाँडाकटेरी सल्यान	४०००
२२५२२	कृषि विकास कार्यक्रम	अति विपन्न तथा लक्षित वर्ग विशेष कार्यक्रम सल्यान क्षेत्र नं. ख	४०००
२६४२३	अन्य संस्थालाई सःशर्त पूँजीगत अनुदान	रष्ट्रिक स्टोर तथा सेलार स्टोर निर्माण तथा सञ्चालन	५०००
२६४२३	अन्य संस्थालाई सःशर्त पूँजीगत अनुदान	कृषि प्रशोधन/उपकरण उद्योग स्थापना तथा सञ्चालन निरन्तरता तथाविस्तार कार्यक्रम	१२५०
२२६११	अनुगमन, मूल्यांकन खर्च	अनुगमन मूल्याङ्कन तथा कार्यक्रम कार्यान्वयन भ्रमण खर्च (अनुगमन, मूल्याङ्कन र भ्रमण)	४००
२२६१२	भ्रमण खर्च	आन्तरिक भ्रमण (अनुगमन, मूल्याङ्कन र भ्रमण)	२५०
कूल जम्मा (चालू र पूँजीगत)			१४६८०५

#### ड) कृषि विकास कार्यालय, कालिकोट

खर्च शि.नं.	खर्च शिर्षक	कार्यक्रम/क्रियाकलाप	रकम रु. हजारमा
अ) पूँजीगत खर्च अन्तर्गतका कार्यक्रमहरु			
३१११२	भवन निर्माण	अधुरो प्रोगशाला भवन निर्माण कार्य	२०००
३१११३	पूँजीगत सुधार खर्च	कार्यालय भवन मर्मत तथा रंगरोगन कार्य	७५०
३११२२	ल्यापटप, मल्टिमीडिया	मेशिनरी औजार उपकरण	८००
३११२३	फर्निचर तथा फिक्चर्स	कार्यालयको फर्निचर तथा फर्निसिङ्ग	७६८
साना तथा मझौला सिँचाई कार्यक्रम			
३११५५	सिँचाई संरचना निर्माण	चौखोला देखि भकरो सिँचाई खाडाचक्र न.पा.१०	२०००

खर्च शि.नं.	खर्च शिर्षक	कार्यक्रम/क्रियाकलाप	रकम रु. हजारमा
३११५५	सिंचाई संरचना निर्माण	तुसार मुला देखि रारावाडा सम्म सिंचाई शुभकालिका गा.पा.४	२०००
३११५५	सिंचाई संरचना निर्माण	कुरिल्ला सिंचाई योजना, महाबै गा.पा.-१	२०००
३११५५	सिंचाई संरचना निर्माण	ताडी दलित टोल सिंचाई पोखरी खाडाचक्र नपा४	२५००
३११५५	सिंचाई संरचना निर्माण	दाहापाखा पोखरी निर्माण खाडाचक्र न.पा.६	१५००
३११५५	सिंचाई संरचना निर्माण	भाबन सिंचाई कुलो महाबै गा.पा. २	२०००
३११५५	सिंचाई संरचना निर्माण	दाहा तलसेरा कुलो सिंचाई खाडाचक्र न.पा. ६	२५००
३११५५	सिंचाई संरचना निर्माण	थुनिगौरा पोखरा सिंचाई शुभाकालिका गा.पा.	२५००
३११५५	सिंचाई संरचना निर्माण	आटीवाडा देखि कामखेत सिंचाई तिलागुफा ९	२०००
३११५५	सिंचाई संरचना निर्माण	सिमधारा सिंचाई पोखरी, महाबै ४	१०००
३११५५	सिंचाई संरचना निर्माण	हरिचौर राता ढुंगा सिंचाई तिलागुफा न.पा. ६	१०००
३११५५	सिंचाई संरचना निर्माण	छिडेनी खोला देखि अमताडा सम्म सिताई कुलो निमार्ण सान्नीत्रिवेणी गापा २ कालिकोट	२५००
३११५५	सिंचाई संरचना निर्माण	दैनिकर कृषि सिंचाई योजना पलाता गा.पा.	४०००
३११५५	सिंचाई संरचना निर्माण	फुगाड देखि तिखाती हुँदै सर्कासंम कृषि सिंचाई पचालझरना गा.पा.	४०००
३११५५	सिंचाई संरचना निर्माण	नैकाला देखि भडारबाडासिंचाई कुलो रासकोट न.पा.३	२०००
३११५५	सिंचाई संरचना निर्माण	रकुलिफ्ट सिंचाई सान्नीत्रिवेनी गा.पा.	४०००
३११५५	सिंचाई संरचना निर्माण	तुसारखोला देखि सिराडी सिंचाई रासकोट नपा १	२०००
३११५५	सिंचाई संरचना निर्माण	भेरीखोला देखि एरापातल सिंचाई कुलो नरहरीनाथ गा.पा.	४०००
३११५५	कृषि सम्बन्धी अनुसन्धान तथा परामर्श	अध्ययन, सर्वे, Baseline Survey, Outcome Survey, DPR	५००
३११५५	सडक निर्माण	तेस्रा बजार देखि भुलु टिप् हुँदै शुभाकालिका सडक खाडाचक्रन.पा.५	२५००
३११५५	सडक निर्माण	सिम्ली खोला देखि साउद सम्म कृषि सडक खाडाचक्र ६	१५००
३११५५	सडक निर्माण	सिमखेत भावान कुरिला कृषि सडक महाबै गा.पा.	१५००

खर्च शि.नं.	खर्च शिर्षक	कार्यक्रम/क्रियाकलाप	रकम रु. हजारमा
३११५५	सडक निर्माण	चिलखायाँ मेहलचिनि रुडु कृषिक सडक तिलागुफा	१५००
३११५५	सडक निर्माण	मान्मा सियाला हुँदै रेगिल सम्म कृषि सडक खादाचक्र न.पा. १	१०००
३११५५	सडक निर्माण	सन्ज्याल बाडा वडासैन हुँदै कुइकेल बाडा बासथाला कृषि सडक शुभाकालिका २	१०००
३११५५	सडक निर्माण	अधेरी गाड मुडिकाटिया हुँदै सिरुपाटा कृषि सडक	१०००
३११५५	सडक निर्माण	राम्नाकोट वाझकोट कृषि सडक पचालझरणा	१००००
३११५५	सडक निर्माण	सेरिज्युला रकु देखि मेहेलमोडी कृषि सडक सान्नित्रिवेनी गा.पा.	१००००
३११५५	सडक निर्माण	खार्दो देखि भंक सम्म पाचल झरना ३	२५००
३११२२	कृषि बजारीकरण कार्यक्रम	व्यावसायिक कृषकका लागि कृषि यान्त्रिकरण कार्यक्रम	२५००
२११११	तलब भत्ता	अधिकृत स्तर नवौ	६३०
२११११	तलब भत्ता	अधिकृत स्तर आठौ	१२३०
२११११	तलब भत्ता	अधिकृत स्तर सातौ	१११८
२११११	तलब भत्ता	अधिकृत स्तर छैटौ	१०६०
२११११	तलब भत्ता	सहायक स्तर पाँचौ	१३५६
२११११	तलब भत्ता	सहायक स्तर चौथो	४०२
२११११	तलब भत्ता	ह.स.चा. प्रथमस्तर	३३१
२११११	तलब भत्ता	का.स.पाँचौस्तर	१२०७
२११३१	स्थानीय भत्ता	सदरमुकामर ६ कोष भित्र	१६८०
२११३२	महगी भत्ता	स्थाई कर्मचारीहरुको महगी भत्ता	३६०
२११३४	वैठक भत्ता	समितिहरुको वैठक भत्ता	१६०
२११३९	पालोपहरा भत्ता	पालो पहरा भत्ता	६०
२११२१	पोशाक भत्ता	निजामती कर्मचारी पोशाक खर्च	३००
२१२१३	विमा	योगदानमा आधारित विमाकोष रकम	९०

खर्च शि.नं.	खर्च शिर्षक	कार्यक्रम/क्रियाकलाप	रकम रु. हजारमा
२२१११	पानी महशुल	पानी महशुल	७२
२२१११	बिजुली महशुल	विधुत महशुल	१६८
२२१११	पानी	पिउने पानी	१०१
२२११२	संचार	टेलीफोन महशुल	७२
२२११२	ईमेल	ईमेल-ईन्टरनेट	१४४
२२११२	हुलाक	हुलाक कुरीयर	४८
२२२१२	इन्धन	पेट्रोल २ पाडग्रे	११३
२२२१२	इन्धन	डिजेल	६००
२२२१२	इन्धन	मोविल	१६२
२२३१४	इन्धन अन्य	ग्यास	७२
२२३१४	इन्धन अन्य	व्याट्री	५६
२२३१४	इन्धन अन्य	सवारी साधन बाहेकका अन्य औजारहरु	७२
२२२१३	मर्मत	हलुका सवारी साधन	३००
२२२१३	मर्मत	दुइ पाडग्रे सवारी साधन	१२०
२२२२१	मर्मत सम्भार	औजार उपकरण मर्मत	२२५
२२३११	कार्यालय समान	कार्यालय मसलन्द समग्री खरिद	४८०
२२३१५	छपाइ	कार्यालय समान तथा सेवा छपाइ	१५०
२२३१५	छपाइ	वार्षिक पुस्तिका प्रकाशन	१००
२२४१२	नविकरण	वेबसाइट निर्माण तथा नविकरण	१००
२२४१३	सेवा तथा परामर्श	व्यक्ति करार	१३२
२२४१३	करार	सर्वईन्जिनियर करार	४२०
२२४१३	करार	कार्यालय सहयोगी करार	२७६
२२४१३	व्यक्ती करार	स्वीपर करार	७२
२२५११	तालिम	कर्मतारी क्षमता अभिवृद्धि तालिम	३००
२२५१२		जिडगल तथा रेडियो प्रशासन कार्यक्रम	१२०
२२५१२		स्तलगत घुम्ती तालिम	१२०
२२५१२		ओखर खेती जिल्लास्तर तालिम	२६०
२२२१४	अन्य	नविकरण	८८

खर्च शि.नं.	खर्च शिर्षक	कार्यक्रम/क्रियाकलाप	रकम रु. हजारमा
२२७११	विविध	स्वागत तथाअतिथि सत्कार	१०४
२२७११	विविध	मासिक बैठक खाजा	९६
२२७११	विविध	अन्य विविध खर्च	१००
२८१४२	घर भाडा	कार्यालय प्रयोजनको लागि घर भाडा	१८०
२२५२२	कृषि विकास कार्यक्रम	महिला सहकारीहरूमा घुम्ती कोष विउ पूजीको स्थापा गरी महिलाहरूको उद्यमशिलता विकासमा प्रोत्साहत कार्यक्रम	१०००
२२५२२	कृषि विकास कार्यक्रम	सहकारी नमुना गाउँ कार्यक्रम निरन्तरता तथा विस्तार	५०००
२२५२२	कृषि विकास कार्यक्रम	गिरविनिवारणका लागि महिला सहकारी मार्फत उत्पादन तथा उद्यम प्रबर्द्धन	१०००
<b>उत्पादन तथा उत्पादकत्व वृद्धि कार्यक्रम</b>			
२२५२२	कृषि विकास कार्यक्रम	फलफुल, तरकारी, खाद्यान्न, दलहन, तेलहन बाली प्रबर्द्धनकार्यक्रम	३०००
२२५२२	कृषि विकास कार्यक्रम	१ जिल्ला २ पकेट कार्यक्रम निरन्तरता तथा विस्तार कार्यक्रम	६१४
२२५२२	कृषि विकास कार्यक्रम	१ निर्वाचन क्षेत्र १ पकेट निरन्तरता तथा विस्तार कार्यक्रम	१०४०
२२५२२	कृषि विकास कार्यक्रम	कृषि तथ्याङ्क व्यवस्थापन	७००
२२५२२	कृषि विकास कार्यक्रम	उच्च प्रविधियुक्त नर्सरी प्रबर्द्धन निरन्तरता	५०००
<b>दलित, अति विपन्न तथा लक्षित वर्ग विशेष एकिकृत नमूना अर्गानिक कृषि प्रबर्द्धन कार्यक्रम (प्राविधिक सहित)</b>			
२२५२२	कृषि विकास कार्यक्रम	एकिकृत नमूना अर्गानिक कार्यक्रम नरहरीनाथ ७	४०००
२२५२२	कृषि विकास कार्यक्रम	एकिकृत नमूना अर्गानिक कृषि प्रबर्द्धन कार्यक्रम शुभाकालिका ४सुनारवाडा	४०००
२२५२२	कृषि विकास कार्यक्रम	एकिकृत नमूना अर्गानिक कृषि प्रबर्द्धन कार्यक्रम पलाता गा.पा.लार्फ दलितगाउ	४०००
२२५२२	कृषि विकास कार्यक्रम	१ वडा १ कृषि तथा पशु सेवा प्राविधिक कार्यक्रम निरन्तरता	१५००



खर्च शि.नं.	खर्च शिर्षक	कार्यक्रम/क्रियाकलाप	रकम रु. हजारमा
२२५२२	कृषि विकास कार्यक्रम	मुख्यमन्त्री उत्कृष्ट कृषक पुरस्कार कार्यक्रम	५००
२२५२२	कृषि विकास कार्यक्रम	कृषि प्रदर्शनी कार्यक्रममा सहयोग/ आयोजना	५००
२२५२२	कृषि विकास कार्यक्रम	कार्यक्रमहरुको प्रचारप्रसार डकुमेन्ट्री तयारी	६००
२२५२२	कृषि विकास कार्यक्रम	प्राङ्गारीक/जैविक मल, जैविक विषादी उत्पादन तथा प्रोत्साहनकार्यक्रम	६२०१
२२५२२	कृषि विकास कार्यक्रम	प्राविधिक विद्यालयमा अर्गानिक कृषि/पशु सेवा र स्वास्थ्यकार्यक्रम	५०१
२२५२२	कृषि विकास कार्यक्रम	अर्गानिक नमुना गाउँ निरन्तरता कार्यक्रम	५०००
२२५२२	कृषि विकास कार्यक्रम	कृषि वन कार्यक्रम	७००
२६४२३	कृषि बजारीकरण कार्यक्रम	रष्ट्रिक स्टोर तथा सेलार स्टोर निर्माण तथा सञ्चालन	२५००
२६४२३	कृषि बजारीकरण कार्यक्रम	सामुदायिक विउ बैंक/ जिन बैंक स्थापना तथा सञ्चालन	१०००
२५५२२	कृषि बजारीकरण कार्यक्रम	गरीब लक्षित किसान सरकार हातेमालो कार्यक्रम निरन्तरता तथा विस्तार	२५००
२२६११	अनुगमन तथा मुल्यमङ्कन	अनुगमन मुल्याङ्कन तथा कार्यक्रम कार्यान्वयन भ्रमण खर्च	६१२
२२६१२	फर्निचर तथा फिक्चर्स	कार्यक्रम कार्यान्वयन तथा अन्य प्रशासनीक कार्यका लागि हुनेभ्रमण	४०८
कूल जम्मा			१५०६०१

#### ढ) कृषि विकास कार्यालय, जुम्ला

खर्च शि.नं.	खर्च शिर्षक	कार्यक्रम/क्रियाकलाप	रकम रु. हजारमा
कृषि सडक (सम्भाव्यताका आधारमा छनौट गरी कार्यान्वयन) निर्वाचन क्षेत्र कृषि सडक प्याकेज कार्यक्रम			
३११५१	सडक तथा पुल निर्माण	जातीधिड हुँदै तोरे खोलासम्म कृषि सडक, चन्दननाथ न.पा. ८ जुम्ला	२५००

खर्च शि.नं.	खर्च शिर्षक	कार्यक्रम/क्रियाकलाप	रकम रु. हजारमा
३११५१	सडक तथा पुल निर्माण	दसौदि थामवाडा, चिमारा कृषि सडक गुठिचौर गा.पा. ४	३५००
३११५१	सडक तथा पुल निर्माण	माथी महतगाउँ थाप्लानाउली कृषि सडक चन्द्रनाथ न.पा. ७ जुम्ला	२५००
३११५१	सडक तथा पुल निर्माण	राका, तराफी, सर्मि कृषि सडक तातोपानी गापा ७	२०००
३११५१	सडक तथा पुल निर्माण	रिनी, बाता, लुम कृषिसडक पातारासी गा.पा. ६,७	२०००
३११५२	सडक तथा पुल निर्माण	कालिका माबी हुदैवडाकालिका सम्म कृषि सडक हिमा गा.पा.४	५००
३११५१	सडक तथा पुल निर्माण	माझबुटुकृषि सडककनाकासुन्दारी गा.पा.३	३५००
३११५१	सडक तथा पुल निर्माण	पोख्री कृषि सडक तिला गा.पा. ७	३०००
३११५१	सडक तथा पुल निर्माण	डिग्रागाउ कृषि सडक सिजा गा.पा. १	३०००
३११५१	सडक तथा पुल निर्माण	डुडरीगाउँदेखि कैलाशथान सम्म कृषि सडक, तातोपानी गा.पा. ८ जुम्ला	१५००
<b>निर्वाचन क्षेत्र कृषि सिँचाई प्याकेज कार्यक्रम (सम्भाव्यताका आधारमा छनौट गरी कार्यान्वयन)</b>			
३११५५	सिँचाई संरचना निर्माण	केटीएसपावर हाउस, कालेखोली सिँचाई चन्दननाथ न.पा .२ देखि ५	३०००
३११५५	सिँचाई संरचना निर्माण	उखाडी सिँचाई योजना गुठिचौर गा.पा. ४	४०००
३११५५	सिँचाई संरचना निर्माण	धितास्याउ फार्म सिँचाई आयोजना (पानी ट्याङ्की निर्माण) गूठीचौर गा.पा.-५	१५००
३११५५	सिँचाई संरचना निर्माण	गुमथैले, जुकापानी सिँचाई योजना गुठिचौर गापा ५	३५००
३११५५	सिँचाई संरचना निर्माण	लुमलासी सिँचाई योजना पातारासी गा.पा.	२८००
३११५६	सिँचाई संरचना निर्माण	डिलमै सिँचाई च.न.पा. २	१०००
३११५५	सिँचाई संरचना निर्माण	लाम्नाबाबिरा सिँचाई योजना तातोपानी गा.पा. २ देखि ६ सम्म	३०००
३११५५	सिँचाई संरचना निर्माण	बनालढुंगावाट छडिसिम हुँदै झाडखेतसम्म सिँचाई तिला गापा ३ जुम्ला	२५००
३११५५	सिँचाई संरचना निर्माण	मोफलालिफ्ट सिँचाई हिमा गा.पा. ३	६०००
३११५५	सिँचाई संरचना निर्माण	जिभ्रकारानी जिउला घोडेङ्गासिँचाई सिजा गा.पा.२	५०००
३११५५	सिँचाई संरचना निर्माण	प्याकुडेवाडावड्डीकुलो सिँचाई सिजा गा.पा. १	४०००

खर्च शि.नं.	खर्च शिर्षक	कार्यक्रम/क्रियाकलाप	रकम रु. हजारमा
३११५५	सिंचाई संरचना निर्माण	लुङ्कुसिंचाई कनाकासुन्दारी गा.पा. ५	५०००
२२५२३	वन तथा वातावरण संरक्षण	नर्सरी प्रबर्द्धन कार्यक्रम निरन्तरता तथा विस्तार	४०००
३११७२	पूँजीगत अनुसन्धान तथा परामर्श	अध्ययन, सर्भे, Baseline Survey, Outcome Survey, DPR	५००
दलित, अति विपन्न तथा लक्षित वर्ग विशेष एकिकृत नमूना अर्गानिक कृषि प्रबर्द्धन कार्यक्रम (प्राविधिक सहित)			
३१११२	गैर आवासीय भवन निर्माण/खरिद	कृषि उपज संकलन केन्द्र निर्माण तथा सञ्चालन	१०००
३१११३	निर्मित भवनको संरचनात्मक सुधार खर्च	भवन रंग रोगन तथा कार्यालय भवन मर्मत संम्भार	१०००
३११२२	मेशिनरी तथा औजार	कृषि औजार तथा उपकरण कृषि खेतीका लागि सिंचाई प्रयोजन तथा पशु चिकित्सा आदि	४००
३११२२	मेशिनरी तथा औजार	व्यावसायिक कृषकका लागि कृषि यान्त्रिकरण कार्यक्रम	२५००
३११२३	फर्निचर तथा फिक्चर्स	कार्यालयको फर्निचर तथा फर्निसिङ्ग	४००
२११११	पारिश्रमिक कर्मचारी	अधिकृत स्तर दशौं	६७३
२११११	पारिश्रमिक कर्मचारी	अधिकृत स्तर आठौं	२२९४
२११११	पारिश्रमिक कर्मचारी	अधिकृत स्तर छैटौं	१५३३
२११११	पारिश्रमिक कर्मचारी	सहायकस्तर पाँचौं	१६०२
२११११	पारिश्रमिक कर्मचारी	ह.स.चा. पाँचौं स्तर	३८३
२११११	पारिश्रमिक कर्मचारी	का.स. पाँचौं स्तर	७६७
२११३१	स्थानीय भत्ता	सदरमुकाम र ६ कोष भित्र (क वर्ग)	९९९
२११३२	महंगी भत्ता	स्थायी कर्मचारीको महंगी भत्ता	२००
२११३४	कर्मचारीको बैठक भत्ता	समितिको बैठक भत्ता	४०
२११३४	कर्मचारीको बैठक भत्ता	उप समितिको बैठक भत्ता	४८
२११३४	कर्मचारीको बैठक भत्ता	मूल्याङ्कन समितिको बैठक भत्ता	६०
२११३४	कर्मचारीको बैठक भत्ता	कार्यदलको बैठक भत्ता	४०

खर्च शि.नं.	खर्च शिर्षक	कार्यक्रम/क्रियाकलाप	रकम रु. हजारमा
२११३९	अन्यभत्ता	पाले पहरा भत्ता	३०
२११२१	पोशाक	निजामती कर्मचारीहरुको पोशाक खर्च	२२५
२१२१३	योगदानमा आधारित बीमा कोष खर्च	योगदानमा आधारित बीमा कोष खर्च	८८
२२१११	पानी तथा बिजुली	धाराको महसुल	३५
२२१११	पानी तथा बिजुली	विद्युत महशुल	३०
२२१११	पानी तथा बिजुली	जारको पिउने पानी	८०
२२१११	पानी तथा बिजुली	मिनिरल वाटर	५०
२२११२	संचार महसुल	टेलिफोन महसुल	७०
२२११२	संचार महसुल	ईमेल/ इन्टरनेट/वेवसाइट महसुल	५०
२२११२	संचार महसुल	हुलाक/कुरियर खर्च	५०
२२२१२	इन्धन (कार्यालय प्रयोजन)	पेट्रोल- दुई पाइप्रे	२००
२२२१२	इन्धन (कार्यालय प्रयोजन)	डिजेल	४२०
२२३१४	इन्धन - अन्य प्रयोजन	ग्याँस	३२
२२३१४	इन्धन - अन्य प्रयोजन	सवारी साधन बाहेकका मेसिनरी औजारमा प्रयोग हुने इन्धन खर्च	१००
२२२१३	सवारी साधन मर्मत खर्च	हलुका सवारी साधन मर्मत खर्च	५००
२२२१३	सवारी साधन मर्मत खर्च	दुई पाइप्रे सवारी साधन मर्मत खर्च	२५०
२२२२१	मेशिनरी तथा औजार मर्मत सम्भार तथा सञ्चालन खर्च	कम्प्यूटर/ल्यापटप मर्मत खर्च	८०
२२२२१	मेशिनरी तथा औजार मर्मत सम्भार तथा सञ्चालन खर्च	फोटोकपी/स्व्यानर मर्मत खर्च	१००
२२२२१	मेशिनरी तथा औजार मर्मत सम्भार तथा सञ्चालन खर्च	जेनेरेटर मर्मत खर्च	४०

खर्च शि.नं.	खर्च शिर्षक	कार्यक्रम/क्रियाकलाप	रकम रु. हजारमा
२२२२१	मेशिनरी तथा औजार मर्मत सम्भार तथा सञ्चालन खर्च	औजार उपकरण मर्मत	८०
२२३११	मसलन्द तथा कार्यालय सामग्री	कार्यालय मसलन्द सामान खर्च (कार्यालय सामान तथा सेवा)	४००
२२३१५	पत्रपत्रिका, छपाई तथा सूचना प्रकाशन खर्च	छपाई खर्च (कार्यालय सामान तथा सेवा)	२००
२२४११	सेवा र परामर्श खर्च	अन्य (सेवा तथा परामर्श)	१००
२२४१२	सूचना प्रणाली तथा सफ्टवेयर सञ्चालन खर्च	वेवसाइट निर्माण	१००
२२४१३	करार सेवा शुल्क	व्यक्ति करार (सेवा तथा परामर्श)	६००
२२५११	कर्मचारी तालिम खर्च	कर्मचारी क्षमता अभिवृद्धि तालिम	२००
२२५१२	सीप विकास तथा जनचेतना तालिम तथा गोष्ठी सम्बन्धी खर्च	सीप विकास तथा तालिम गोष्ठी	४००
२२५२२	कार्यक्रम खर्च	स्याउ फार्ममाहिउ तथा आकाशे पानी संकलन फेरो सिमेन्ट ट्याग निर्माणप्रदर्शन तातोपानी गा.पा. जुम्ला	१५००
२२५२२	कार्यक्रम खर्च	प्राविधिक विद्यालयमा अर्गानिक कृषि /पशुसेवा र स्वास्थ्य कार्यक्रम	५००
२२५२२	कार्यक्रम खर्च	फलफूल, तरकारी, खाद्यान्न, दलहन, तेलहन बाली प्रबर्द्धन कार्यक्रम	३०००
२२५२२	कार्यक्रम खर्च	अर्गानिक नमूना गाउँ कार्यक्रम निरन्तरता तथा विस्तार, सिजा गापा, जुम्ला	५०००
२२५२२	कार्यक्रम खर्च	एकजिल्ला दुई पकेट निरन्तरता तथा विस्तार कार्यक्रम जुम्लाको (कृषि- स्याउ र ओखरपकेट तातोपानी गा.प.),	५००
२२५२२	कार्यक्रम खर्च	कृषि वन कार्यक्रम	१०००

खर्च शि.नं.	खर्च शिर्षक	कार्यक्रम/क्रियाकलाप	रकम रु. हजारमा
२२५२२	कार्यक्रम खर्च	एक वडा एक कृषि तथा पशुसेवा प्राविधिक कार्यक्रम निरन्तरता	१५००
२२५२२	कार्यक्रम खर्च	एकनिर्वाचन क्षेत्र एक पकेट कार्यक्रम निरन्तरता तथा विस्तार कार्यक्रम जुम्लाको क्षेत्र नं. १ को (ख)फलफूल तथा तरकारी-तिला/हिमा गा.पा.	४१७
२२५२२	कार्यक्रम खर्च	गरिव लक्षित किसान सरकार हातेमालो कार्यक्रम निरन्तरता तथा विस्तार, हिमा गा.पा जुम्ला	२५००
२२५२२	कार्यक्रम खर्च	महिला सहकारीहरूमा घुम्ती कोष वीउ पुँजिको स्थापना गरी महिलाहरूको उद्यमशिलता विकासमा प्रोत्साहन कार्यक्रम	१०००
२२५२२	कार्यक्रम खर्च	सहकारी नमूना गाउँ कार्यक्रम निरन्तरता तथा विस्तार, पाताराशि गापा जुम्ला	५०००
२२५२२	कार्यक्रम खर्च	गरिवि निवारणका लागि महिला सहकारी मार्फत उत्पादन तथा उद्यमप्रबर्द्धन कार्यक्रम	१०००
२२५२२	कार्यक्रम खर्च	मुख्यमन्त्री उत्कृष्ट कृषक पुरस्कार कार्यक्रम	५००
२२५२२	कार्यक्रम खर्च	कृषि प्रदर्शनी कार्यक्रममा सहयोग/आयोजना	५००
२२५२२	कार्यक्रम खर्च	कार्यक्रमहरूको प्रचारप्रसार, डकुमेन्ट्री तयारी	५००
२२५२२	कार्यक्रम खर्च	कृषि तथ्याङ्क व्यवस्थापन	५००
२२२१४	बिमा तथा नविकरण खर्च	नविकरण (अन्य)	८०
२२५२२	कार्यक्रम खर्च	हिमा गापा बाजागाई ५ जुम्ला	४०००
२२५२२	कार्यक्रम खर्च	कनाकासुन्दारी ८ रोकायागाउ	४०००
२२५२२	कार्यक्रम खर्च	गुठिचौर ५ कुम्डी फोइगाउ	४०००
२२६११	अनुगमन, मूल्यांकन खर्च	अनुगमन मूल्याङ्कन तथा कार्यक्रम कार्यान्वयन भ्रमण खर्च (अनुगमन, मूल्याङ्कन र भ्रमण)	६००
२२६१२	भ्रमण खर्च	आन्तरिक भ्रमण	२४९
२२७११	विविध खर्च	स्वागत तथा अतिथि सत्कार	९०
२२७११	विविध खर्च	मासिक बैठक खाजा खर्च	५०
२२७११	विविध खर्च	चियापान खर्च	२५

खर्च शि.नं.	खर्च शिर्षक	कार्यक्रम/क्रियाकलाप	रकम रु. हजारमा
२२७११	विविध खर्च	अन्य विविध खर्च (अन्य)	५०
२६४२३	अन्य संस्थालाई सःशर्त पुँजीगत अनुदान	रष्ट्रिक स्टोर तथा सेलार स्टोर निर्माण तथा सञ्चालन	५०००
२६४२३	अन्य संस्थालाई सःशर्त पुँजीगत अनुदान	सामुदायिक विउ वैङ्क /जीन वैक स्थापना तथा सञ्चालन	१०००
२६४२३	अन्य संस्थालाई सःशर्त पुँजीगत अनुदान	कृषि प्रशोधन/उपकरण उद्योग स्थापना तथा सञ्चालन निरन्तरता तथाविस्तार कार्यक्रम	२०००
२६४२३	अन्य संस्थालाई सःशर्त पुँजीगत अनुदान	कोल्डस्टोर निर्माण तथा सञ्चालन	१००००
जम्मा रकम (पुँजीगत तथा चालु)			१४४३१०

ण) पशु अस्पताल तथा पशु सेवा कार्यालय, दैलेख

खर्च शि.नं.	खर्च शिर्षक	कार्यक्रम/क्रियाकलाप	रकम रु. हजारमा
३१११३	मर्मत सम्भार	कार्यालय भवन मर्मत तथा रंगरोगन कार्य	५००
३११२२	मेशिनरी औजार/ उपकरण खरिद	ल्यापटप ३, डेक्सटप ४, प्रिन्टर ५, फोटोकपी २, प्रोजेक्टर १ कार्यालय सञ्चालन सम्बन्धी मेशिनरी औजार खरिद	३७५
३११५७	वन तथा वातावरण संरक्षण	घाँस नर्सरी प्रबर्द्धन	५००
३११२३	फर्निचर तथा फिक्चर्स	फर्निचर खरिद	३७०
२११११	पारिश्रमिक कर्मचारी	अधिकृत स्तर दशौं	७०१
२११११	पारिश्रमिक कर्मचारी	अधिकृत स्तर आठौं	६०२
२११११	पारिश्रमिक कर्मचारी	अधिकृत स्तर छैटौं	१०७९
२११११	पारिश्रमिक कर्मचारी	सहायकस्तर पाँचौं	१२८७
२११११	पारिश्रमिक कर्मचारी	सहायकस्तर चौथो	८०६
२११११	पारिश्रमिक कर्मचारी	ह.स.चा.चौथो / पाँचौं स्तर	४९३
२११११	पारिश्रमिक कर्मचारी	का.स. चौथो / पाँचौं स्तर	८०९

खर्च शि.नं.	खर्च शिर्षक	कार्यक्रम/क्रियाकलाप	रकम रु. हजारमा
२११३१	स्थानी यभत्ता	सदरमुकामर ६ कोष भित्र (ग वर्ग)	९३६
२११३२	महंगी भत्ता	स्थायीकर्मचारीको महंगी भत्ता	२८८
२११३४	कर्मचारीको बैठक भत्ता	समितिको बैठक भत्ता	१२०
२११३९	अन्य भत्ता	कार्यालय समय बाहेक अतिरिक्त समय काम गरे वापतको खाना, खाजा खर्च	३०
२११२१	पोशाक	निजामती कर्मचारीहरुको पोशाक खर्च	१२०
२१२१३	योगदानमा आधारित बीमा कोष खर्च	योगदानमा आधारित बीमा कोष खर्च	८०
२२१११	पानी तथा बिजुली	धाराको महसुल	७८
२२१११	पानी तथा बिजुली	विद्युत महशुल	१२०
२२११२	संचार महसुल	टेलिफोन महसुल	७२
२२११२	संचार महसुल	ईमेल/इन्टरनेट/वेवसाइट महसुल	३६
२२११२	संचार महसुल	हुलाक/कुरियरखर्च	१८
२२२१२	इन्धन (कार्यालय प्रयोजन)	पेट्रोल-दुई पाइप्रे	२४०
२२२१२	इन्धन (कार्यालय प्रयोजन)	डिजेल	३००
२२२१२	इन्धन (कार्यालय प्रयोजन)	मोबिल	३९
२२३१४	इन्धन - अन्य प्रयोजन	ग्याँस	३०
२२३१४	इन्धन - अन्य प्रयोजन	सवारी साधन बाहेकका मेसिनरी औजारमा प्रयोग हुने इन्धन खर्च	६
२२२१३	सवारी साधन मर्मत खर्च	हलुका सवारी साधन मर्मत खर्च	२१०
२२२१३	सवारी साधन मर्मत खर्च	दुईपाइप्रे सवारी साधन मर्मत खर्च	१५०
२२२२१	मेशिनरी तथा औजार मर्मत सम्भार तथा सञ्चालन खर्च	कम्प्यूटर/ल्यापटप मर्मत खर्च	९०
२२३११	मसलन्द तथा कार्यालय सामग्री	कार्यालय मसलन्द सामान खर्च (कार्यालय सामान तथा सेवा)	१८०



खर्च शि.नं.	खर्च शिर्षक	कार्यक्रम/क्रियाकलाप	रकम रु. हजारमा
२२३१५	पत्रपत्रिका, छपाई तथा सूचना प्रकाशन खर्च	छपाई खर्च (कार्यालय सामान तथा सेवा)	१२०
२२३१५	पत्रपत्रिका, छपाई तथा सूचना प्रकाशन खर्च	वार्षिक पुस्तिका प्रकाशन	१००
२२४१२	सूचनाप्रणाली तथा सफ्टवेयर सञ्चालन खर्च	वेबसाइट निर्माण	१००
२२४१३	करार सेवा शुल्क	व्यक्ति करार (सेवा तथा परामर्श)	६००
२२५११	कर्मचारी तालिम खर्च	कर्मचारीक्षमता अभिवृद्धि तालिम	१२०
२२४१२	सीप विकास तथा जनचेतना तालिम तथा गोष्ठी सम्बन्धी खर्च	सीप विकास तथा तालिम गोष्ठी	६००
२२५१२	सीप विकास तथा जनचेतना तालिम तथा गोष्ठी सम्बन्धी खर्च	स्थानीयतहका पशु विकास शाखाहरु संग समन्वय गोष्ठी	३००
२२६११	अनुगमन, मूल्यांकन खर्च	अनुगमन मूल्याङ्कन तथा कार्यक्रम कार्यान्वयन भ्रमण खर्च (अनुगमन, मूल्याङ्कन र भ्रमण)	६००
२२६१२	भ्रमण खर्च	आन्तरिक भ्रमण (अनुगमन, मूल्याङ्कन र भ्रमण)	१५०
२२६१२	भ्रमण खर्च	सदरमुकाम मासिक कार्यालय बैठक तथा विविध प्रशासनिक भ्रमण	१००
२२२१४	बिमा तथा नविकरण खर्च	नविकरण (अन्य)	६०
२२७११	विविध खर्च	अन्य विविध खर्च (अन्य)	१७५
२७४१३	औषधी खरिद खर्च	डिस्पेन्सरी संचालनका लागि औषधि खरीद	४५०
२६४२३	अन्य संस्थालाई सःशर्त पुँजीगत अनुदान	बाखाश्रोत केन्द्र स्थापनाका लागि पुर्वाधार निर्माण तथा सञ्चालन प्राविधिक सहित	१००००
२६४२३	अन्य संस्थालाई सःशर्त पुँजीगत अनुदान	दुध चिस्यान केन्द्र स्थापना तथा सञ्चालन	१००००
२२५२२	कार्यक्रम खर्च	पशुपन्छी स्वास्थ्य सेवा कार्यक्रम प्रचार प्रसार तथा सामग्री उत्पादन र वितरण	९००

खर्च शि.नं.	खर्च शिर्षक	कार्यक्रम/क्रियाकलाप	रकम रु. हजारमा
२२५२२	कार्यक्रम खर्च	साइलेज/हे घाँस संरक्षण प्रविधि प्रसारका लागि प्रविधि विस्तार कार्यक्रम मिसन तथा भवनसहित अनुदान	१०००
२२५२२	कार्यक्रम खर्च	पशुपालक व्यावसायिक कृषक तथा उद्यमीहरुको क्षमता विकासका लागि अन्तर प्रादेशिक अवलोकन भ्रमण	५००
२२५२३	कार्यक्रम खर्च	कृतिम गर्भाधानका लागि आवश्यक सामाग्री खरिद तथा वितरण कार्यक्रम	५००
२२५२२	कार्यक्रम खर्च	एकवडा एक कृषि तथा पशुसेवा प्राविधिक कार्यक्रम निरन्तरता	१५००
२२५२२	कार्यक्रम खर्च	कृषि तथ्याङ्क व्यवस्थापन	६००
२२५२२	कार्यक्रम खर्च	प्राविधिक विद्यालयमा अर्गानिक कृषि पशुसेवा र स्वास्थ्य कार्यक्रम	५००
२२५२२	कार्यक्रम खर्च	मुख्यमन्त्री उत्कृष्ट कृषक पुरस्कार कार्यक्रम	२५०
२२५२२	कार्यक्रम खर्च	कार्यक्रमहरुको प्रचार प्रसार डकुमेन्ट्री तयारी	३४२
२२५२२	कार्यक्रम खर्च	विशिष्टजातका पशुपन्छी प्रबर्द्धन कार्यक्रम	१२५०
२२५२२	कार्यक्रम खर्च	लागत सहभागितामा स्थानीय जातका कुखुराको श्रोतकेन्द्र स्थापना सुर्खेत/दैलेख (सामुदायिक)	१५००
२२५२२	कार्यक्रम खर्च	लागतसहभागितामा दुग्ध प्रबर्द्धन कार्यक्रम प्राविधिक सहित भैसी/गाई (चामुण्डाविन्द्रासैनी न.पा. दैलेख)	१००००
२२५२२	कार्यक्रम खर्च	एक निर्वाचन क्षेत्र एक पकेट कार्यक्रम निरन्तरता तथा विस्तार कार्यक्रम	४१७
२२५२२	कार्यक्रम खर्च	रोड कोरिडोर पशुपन्छी मत्स्य पकेट कार्यक्रम, तल्लो डुङ्गेश्वर देखि दैखोला सम्म. दैलेख (कर्णाली कोरीडोर)	१०००
२२५२२	कार्यक्रम खर्च	रोड कोरिडोरपशुपन्छी मत्स्य पकेट कार्यक्रम, भैरवी १, २, ३, दुल्लु ८ र ९ दैलेख (मध्य पहाडी कोरीडोर)	१०००

खर्च शि.नं.	खर्च शिर्षक	कार्यक्रम/क्रियाकलाप	रकम रु. हजारमा
२२५२२	कार्यक्रम खर्च	गरिब लक्षित किसान सरकार हातेमालो कार्यक्रम निरन्तरता तथा विस्तार चिङ्गाड चामुन्डा विन्दासैनी न.पा.	२५००
कूल जम्मा (चालु तथा पूँजिगत)			५७८९९

त) पशु अस्पताल तथा पशु सेवा कार्यालय, रुकुम पश्चिम

खर्च शि.नं.	खर्च शिर्षक	कार्यक्रम/क्रियाकलाप	रकम रु. हजारमा
३१११३	मर्मत सम्भार	कार्यालय भवन मर्मत तथा रंगरोगन कार्य	१२५०
३११२१	सवारी साधन खरिद	मोटरसाइकल/स्कुटर	६००
३११२२	मेशिनरी औजार/ उपकरण खरिद	ल्यापटप३, डेक्सटप ४, प्रिन्टर ५, फोटोकपी २, प्रोजेक्टर १ कार्यालय सञ्चालन सम्बन्धी मेशिनरी औजार खरिद	३००
३११५७	वन तथा वातावरण संरक्षण	घाँस नर्सरी प्रबर्द्धन	५००
३११२३	फर्निचर तथा फिक्चर्स	फर्निचर खरिद	३६०
२११११	पारिश्रमिक कर्मचारी	अधिकृत स्तर दशौं	६७३
२११११	पारिश्रमिक कर्मचारी	अधिकृत स्तर आठौं	५७३
२११११	पारिश्रमिक कर्मचारी	अधिकृत स्तर छैटौं	१०२२
२११११	पारिश्रमिक कर्मचारी	सहायक स्तर पाँचौं	१२०१
२११११	पारिश्रमिक कर्मचारी	सहायक स्तर चौथो	३७८
२११११	पारिश्रमिक कर्मचारी	ह.स.चा. चौथो / पाँचौं स्तर	४६३
२११११	पारिश्रमिक कर्मचारी	का.स. चौथो / पाँचौं स्तर	७५५
२११३१	स्थानीयभत्ता	सदरमुकाम र ६ कोष भित्र (ग वर्ग)	७२६
२११३२	महंगीभत्ता	स्थायी कर्मचारीको महंगी भत्ता	२६४
२११३४	कर्मचारीको बैठक भत्ता	समितिकोबै ठक भत्ता	२१६
२११३९	अन्यभत्ता	पालेपहरा भत्ता	५०
२११२१	पोशाक	निजामती कर्मचारीहरुको पोशाक खर्च	११०

खर्च शि.नं.	खर्च शिर्षक	कार्यक्रम/क्रियाकलाप	रकम रु. हजारमा
२१२१३	योगदानमा आधारित बीमा कोष खर्च	योगदानमा आधारित बीमा कोष खर्च	८०
२२१११	पानी तथा बिजुली	धाराको महसुल	१०५
२२१११	पानी तथा बिजुली	विद्युतमहसुल	९५
२२११२	संचार महसुल	टेलिफोन महसुल	६५
२२११२	संचार महसुल	ईमेल/इन्टरनेट/वेवसाइट महसुल	७२
२२११२	संचार महसुल	हुलाक/कुरियरखर्च	६५
२२२१२	इन्धन (कार्यालय प्रयोजन)	पेट्रोल-दुई पाङ्ग्रे	३९६
२२२१२	इन्धन (कार्यालय प्रयोजन)	डिजेल	२४८
२२२१२	इन्धन (कार्यालय प्रयोजन)	मोबिल	३७
२२३१४	इन्धन - अन्य प्रयोजन	सवारी साधन बाहेकका मेसिनरी औजारमा प्रयोग हुने इन्धन खर्च	१००
२२२१३	सवारी साधन मर्मत खर्च	हलुका सवारी साधन मर्मत खर्च	७००
२२२१३	सवारी साधन मर्मत खर्च	दुईपाङ्ग्रे सवारी साधन मर्मत खर्च	५०
२२२२१	मेशिनरी तथा औजार मर्मत सम्भार तथा सञ्चालन खर्च	औजार उपकरण मर्मत	१२०
२२३११	मसलन्द तथा कार्यालय सामाग्री	कार्यालय मसलन्द सामान खर्च (कार्यालय सामान तथा सेवा)	५००
२२३१५	पत्रपत्रिका, छपाई तथा सूचना प्रकाशन खर्च	छपाई खर्च (कार्यालय सामान तथा सेवा)	१००
२२३१५	पत्रपत्रिका, छपाई तथा सूचना प्रकाशन खर्च	वार्षिक पुस्तिका प्रकाशन	६०
२२४१२	सूचना प्रणाली तथा सफ्टवेयर सञ्चालन खर्च	वेवसाइट निर्माण	१००
२२४१३	करार सेवा शुल्क	व्यक्ति करार (सेवा तथा परामर्श)	८९१
२२५११	कर्मचारी तालिम खर्च	कर्मचारी क्षमता अभिवृद्धि तालिम	२००

खर्च शि.नं.	खर्च शिर्षक	कार्यक्रम/क्रियाकलाप	रकम रु. हजारमा
२२५१२	सीप विकास तथा जनचेतना तालिम तथा गोष्ठी सम्बन्धी खर्च	सीप विकास तथा तालिम गोष्ठी	४००
२२५१२	सीप विकास तथा जनचेतना तालिम तथा गोष्ठी सम्बन्धी खर्च	स्थानीयतहका पशु विकास शाखाहरु संग समन्वय गोष्ठी	५००
२२५२२	कार्यक्रम खर्च	प्राविधिक विद्यालयमा अर्गानिक कृषि पशुसेवा र स्वास्थ्य कार्यक्रम	५००
२२५२२	कार्यक्रम खर्च	एक वडा एक कृषि तथा पशुसेवा प्राविधिक कार्यक्रम निरन्तरता	१५००
२२५२२	कार्यक्रम खर्च	विशिष्टजातका पशुपन्छी प्रबर्द्धन कार्यक्रम	१०००
२२५२२	कार्यक्रम खर्च	दुग्ध प्रबर्द्धन कार्यक्रम	२००००
२२५२२	कार्यक्रम खर्च	पशुपन्छी स्वास्थ्य सेवा कार्यक्रम	७५०
२२५२२	कार्यक्रम खर्च	मुख्यमन्त्री उत्कृष्ट कृषक पुरस्कार कार्यक्रम	२५०
२२५२२	कार्यक्रम खर्च	कार्यक्रमहरुको प्रचार प्रसार डकुमेन्ट्री तयारी	३००
२२५२२	कार्यक्रम खर्च	एकजिल्ला दुई पकेट निरन्तरता तथा विस्तार कार्यक्रम रुकुम पश्चिम	५००
२२५२२	कार्यक्रम खर्च	एकनिर्वाचन क्षेत्र एक पकेट निरन्तरता तथा विस्तार कार्यक्रम क्षेत्र नं. १ (क)पशुपालन-बाफिकोट गा.पा.	४१६
२२५२२	कार्यक्रम खर्च	गरिब लक्षित किसान सरकार हातेमालो कार्यक्रम निरन्तरता तथा विस्तार कुशे गा.पा.जाजरकोट	२५००
२२५२२	कार्यक्रम खर्च	कृषि तथ्याङ्क व्यवस्थापन	६००
२२५२२	कार्यक्रम खर्च	रोड कोरिडोर पशुपन्छी मत्स्य पकेट कार्यक्रम, चिसापानी देखि राडी सम्म, (भेरी कोरीडोर)	५००
२२५२२	कार्यक्रम खर्च	रोड कोरिडोर पशुपन्छी मत्स्य पकेट कार्यक्रम, चाइना वगर देखि हासीवाङ्गसम्म, रुकुम पश्चिम (मध्य पहाडी कोरीडोर)	१०००

खर्च शि.नं.	खर्च शिर्षक	कार्यक्रम/क्रियाकलाप	रकम रु. हजारमा
२२५२२	कार्यक्रम खर्च	रोड कोरिडोर पशुपन्छी मत्स्य पकेट कार्यक्रम, लोरीवाङ्ग दखी साँख सम्म रुकुम पश्चिम (मध्य पहाडी कोरीडोर)	१५००
२२५२२	कार्यक्रम खर्च	रोड कोरिडोर पशुपन्छी मत्स्य पकेट कार्यक्रम, झुलनेटा देखि सिम्रुत सम्म (राप्ती कोरीडोर)	१०००
२२५२२	कार्यक्रम खर्च	रोड कोरिडोर पशुपन्छी मत्स्य पकेट कार्यक्रम, सोलावाङ्ग देखि सल्ले सम्म (राप्ती कोरीडोर)	१०००
२२५२३	कार्यक्रम खर्च	कृतिम गर्भाधानका लागि आवश्यक सामाग्री खरिद तथा वितरण कार्यक्रम	२५०
२२६११	अनुगमन, मूल्यांकन खर्च	अनुगमन मूल्याङ्कन तथा कार्यक्रम कार्यान्वयन भ्रमण खर्च (अनुगमन, मूल्याङ्कन र भ्रमण)	६६०
२२६१२	भ्रमण खर्च	आन्तरिक भ्रमण (अनुगमन, मूल्याङ्कन र भ्रमण)	१५०
२२६१२	भ्रमण खर्च	सदरमुकाम मासिक कार्यालय बैठक तथा विविध प्रशासनिक भ्रमण	१००
२२२१४	बिमा तथा नविकरण	नविकरण (अन्य)	८०
२२७११	विविध खर्च	चियापानखर्च	१८०
२७२१३	औषधी खरिद खर्च	डिस्पेन्सरी सञ्चालनका लागि औषधि खरीद	५००
२६४२३	निर्माण सम्भार	संकलन केन्द्र निर्माण	२०००
२६४२३	निर्माण सम्भार	पशु बधस्थल निर्माण तथा सञ्चालन	२५००
२६४२३	अन्य संस्थालाई सःशर्त पुँजीगत अनुदान	दुध चिस्यान केन्द्र स्थापना तथा सञ्चालन	२००००
२६४२३	अन्य संस्थालाई सःशर्त पुँजीगत अनुदान	भैसी श्रोतकेन्द्र स्थापनाका लागि पुर्वाधार निर्माण तथा सञ्चालन	१००००
कूल जम्मा (चालु तथा पुँजीगत)			८४०६१

थ) पशु अस्पताल तथा पशु सेवा कार्यालय, जाजरकोट

खर्च शि.नं.	खर्च शिर्षक	कार्यक्रम/क्रियाकलाप	रकम रु. हजारमा
३१११३	मर्मत सम्भार	कार्यालय भवन मर्मत तथा रंगरोगन कार्य	९०.०
३११२२	मेशिनरी औजार/ उपकरण खरिद	ल्यापटप, डेक्सटप, प्रिन्टर, फोटोकपी कार्यालय सञ्चालन सम्बन्धी मेशिनरी औजार खरिद	५००.०
३११५७	वन तथा वातावरण संरक्षण	घाँस नर्सरी प्रबर्द्धन	५००.०
३११२३	फर्निचर तथा फिक्चर्स	फर्निचर खरिद	५००.०
२११११	पारिश्रमिक कर्मचारी	अधिकृत स्तर दशौं	६७३.०
२११११	पारिश्रमिक कर्मचारी	अधिकृत स्तर आठौं	५७३.०
२११११	पारिश्रमिक कर्मचारी	अधिकृत स्तर छैटौं	१०२२.०
२११११	पारिश्रमिक कर्मचारी	सहायकस्तरपाँचौं	१२०१.०
२११११	पारिश्रमिक कर्मचारी	सहायकस्तरचौथो	३७५.०
२११११	पारिश्रमिक कर्मचारी	ह.स.चा.चौथो / पाँचौं स्तर	४६५.०
२११११	पारिश्रमिक कर्मचारी	का.स. चौथो / पाँचौं स्तर	७४९.०
२११३१	स्थानीयभत्ता	सदरमुकामर ६ कोष भित्र (ग वर्ग)	७९२.०
२११३२	महंगीभत्ता	स्थायीकर्मचारीको महंगी भत्ता	२६४.०
२११३४	कर्मचारीको बैठक भत्ता	समितिकोबैठक भत्ता	१५०.०
२११३९	अन्यभत्ता	पालेपहरा भत्ता	३०.०
२११२१	पोशाक	निजामती कर्मचारीहरुको पोशाक खर्च	११०.०
२१२१३	योगदानमा आधारित बीमा कोष खर्च	योगदानमा आधारित बीमा कोष खर्च	८०.०
२२१११	पानी तथा बिजुली	धाराको महसुल	१०५.०
२२१११	पानी तथा बिजुली	विद्युतमहशुल	९५.०
२२११२	संचार महसुल	टेलिफोन महसुल	६३.०
२२११२	संचार महसुल	ईमेल/इन्टरनेट/वेवसाइट महसुल	७२.०
२२११२	संचार महसुल	हुलाक/कुरियरखर्च	६५.०
२२२१२	इन्धन (कार्यालय प्रयोजन)	पेट्रोल-दुई पाङ्ग्रे	२९७.०
२२२१२	इन्धन (कार्यालय प्रयोजन)	डिजेल	१४९.०

खर्च शि.नं.	खर्च शिर्षक	कार्यक्रम/क्रियाकलाप	रकम रु. हजारमा
२२२१२	इन्धन (कार्यालय प्रयोजन)	मोबिल	३८.०
२२३१४	इन्धन - अन्य प्रयोजन	सवारी साधन बाहेकका मेशिनरी औजारमा प्रयोग हुने इन्धन खर्च	१००.०
२२२१३	सवारी साधन मर्मत खर्च	दुईपाङ्गे सवारी साधन मर्मत खर्च	२००.०
२२२२१	मेशिनरी तथा औजार मर्मत सम्भार तथा सञ्चालन खर्च	औजारउपकरण मर्मत	१८०.०
२२३११	मसलन्द तथा कार्यालय सामाग्री	कार्यालय मसलन्द सामान खर्च (कार्यालय सामान तथा सेवा)	४५०.०
२२३१५	पत्रपत्रिका, छपाई तथा सूचना प्रकाशन खर्च	छपाई खर्च (कार्यालय सामान तथा सेवा)	१००.०
२२३१५	पत्रपत्रिका, छपाई तथा सूचना प्रकाशन खर्च	वार्षिक पुस्तिका प्रकाशन	४०.०
२२४१२	सूचना प्रणाली तथा सफ्टवेयर सञ्चालन खर्च	वेबसाइट निर्माण	१००.०
२२४१३	करार सेवा शुल्क	व्यक्ति करार (सेवा तथा परामर्श)	८९१.०
२२५११	कर्मचारी तालिम खर्च	कर्मचारीक्षमता अभिवृद्धि तालिम	२००.०
२२५१२	सीप विकास तथा जनचेतना तालिम तथा गोष्ठी सम्बन्धी खर्च	सीप विकास तथा तालिम गोष्ठी	३००.०
२२५१२	सीप विकास तथा जनचेतना तालिम तथा गोष्ठी सम्बन्धी खर्च	स्थानीयतहका पशु विकास शाखाहरु संग समन्वय गोष्ठी	३००.०
२२६११	अनुगमन, मूल्यांकन खर्च	अनुगमन मूल्याङ्कन तथा कार्यक्रम कार्यान्वयन भ्रमण खर्च (अनुगमन, मूल्याङ्कन र भ्रमण)	५५०.०
२२६१२	भ्रमण खर्च	आन्तरिक भ्रमण (अनुगमन, मूल्याङ्कन र भ्रमण)	१५०.०
२२६१२	भ्रमण खर्च	सदरमुकाम मासिक कार्यालय बैठक तथा विविध प्रशासनिक भ्रमण	१००.०



खर्च शि.नं.	खर्च शिर्षक	कार्यक्रम/क्रियाकलाप	रकम रु. हजारमा
२२२१४	बिमा तथा नविकरण खर्च	नविकरण (अन्य)	४८.०
२२७११	विविध खर्च	चियापान खर्च	१२५.०
२७२१३	औषधी खरिद खर्च	डिस्पेन्सरी सञ्चालनका लागि औषधि खरीद	५००.०
२८१४२	घर भाडा	कार्यालय प्रयोजनको लागि घर भाडा	४५०.०
२६४२३	अन्य संस्थालाई सःशर्त पूँजीगत अनुदान	दुग्ध चिस्यान केन्द्र स्थापन तथा सञ्चालन	१००००.०
२६४२३	अन्य संस्थालाई सःशर्त पूँजीगत अनुदान	माछा श्रोतकेन्द्र स्थापनाका लागि पुर्वाधार निर्माण तथा सञ्चालन	५०००.०
२२५२२	कार्यक्रम खर्च	पशुपन्छी स्वास्थ्य सेवा कार्यक्रम	७५०.०
२२५२३	कार्यक्रम खर्च	कृतिम गर्भाधानका लागि आवश्यक सामाग्री खरिद तथा वितरण कार्यक्रम	२५०.०
२२५२२	कार्यक्रम खर्च	एकवडा एक कृषि तथा पशुसेवा प्राविधिक कार्यक्रम निरन्तरता	१५००.०
२२५२२	कार्यक्रम खर्च	प्राविधिक विद्यालयमा अर्गानिक कृषि पशुसेवा र स्वास्थ्य कार्यक्रम	५००.०
२२५२२	कार्यक्रम खर्च	मुख्यमन्त्री उत्कृष्ट कृषक पुरस्कार कार्यक्रम	२५०.०
२२५२२	कार्यक्रम खर्च	कार्यक्रमहरुको प्रचार प्रसार डकुमेन्ट्री तयारी	३००.०
२२५२२	कार्यक्रम खर्च	कृषि तथ्याङ्क व्यवस्थापन	५००.०
२२५२२	कार्यक्रम खर्च	विशिष्टजातका पशुपन्छी प्रबर्द्धन कार्यक्रम	१०००.०
२२५२२	कार्यक्रम खर्च	दुग्धप्रबर्द्धन कार्यक्रम प्रचार प्रसार	१००००.०
२२५२२	कार्यक्रम खर्च	एकजिल्ला दुई पकेट निरन्तरता तथा विस्तार कार्यक्रम जाजरकोट पशुपन्छी- शिवालयगा.पा र छेडागाड गा.पा.	५००.०
२२५२२	कार्यक्रम खर्च	एकनिर्वाचन क्षेत्र एक पकेट कार्यक्रम निरन्तरता तथा विस्तार कार्यक्रम रुकुमपश्चिमको क्षेत्र नं. १ को (क) पशुपालन- बाफिकोट गा.पा .	४१६.०
२२५२२	कार्यक्रम खर्च	रोड कोरिडोरपशुपन्छी मत्स्य पकेट कार्यक्रम, मटेला देखि रिम्ना सम्म (भेरी कोरीडोर)	१०००.०

खर्च शि.नं.	खर्च शिर्षक	कार्यक्रम/क्रियाकलाप	रकम रु. हजारमा
२२५२२	कार्यक्रम खर्च	रोड कोरिडोरपशुपन्छी मत्स्य पकेट कार्यक्रम, छेडागाड भे.न.पा. जगतपुरसम्म (मध्यपहाडी कोरीडोर)	१०००.०
२२५२२	कार्यक्रम खर्च	गरिब लक्षित किसान सरकार हातेमालो कार्यक्रम निरन्तरता तथा विस्तार कुशे गा.पा.जाजरकोट	२५००.०
कूल चालु तथा पुँजिगत खर्च			४९२०८.०

द) पशु अस्पताल तथा पशु सेवा कार्यालय, सल्यान

खर्च शि.नं.	खर्च शिर्षक	कार्यक्रम/क्रियाकलाप	रकम रु. हजारमा
३१११३	मर्मत सम्भार	कार्यालय भवन मर्मत तथा रंगरोगन कार्य	११७२
३११२१	सवारी साधन खरिद	मोटरसाइकल/स्कुटर	३००
३११२२	मेशिनरी औजार/ उपकरण खरिद	ल्यापटप ३, डेक्सटप ४, प्रिन्टर ५, फोटोकपी २, प्रोजेक्टर १ कार्यालय सञ्चालन सम्बन्धी मेशिनरी औजार खरिद	५००
३११५७	वन तथा वातावरण संरक्षण	घाँस नर्सरी प्रबर्द्धन	५००
३११२३	फर्निचर तथा फिक्चर्स	फर्निचर खरिद	६००
२११११	पारिश्रमिक कर्मचारी	अधिकृत स्तर दशौं	६७३
२११११	पारिश्रमिक कर्मचारी	अधिकृत स्तर आठौं	५७३
२११११	पारिश्रमिक कर्मचारी	अधिकृत स्तर छैटौं	१०२२
२११११	पारिश्रमिक कर्मचारी	सहायकस्तरपाँचौं	१२०१
२११११	पारिश्रमिक कर्मचारी	सहायकस्तरचौथो	७४९
२११११	पारिश्रमिक कर्मचारी	ह.स.चा.चौथो / पाँचौं स्तर	४६४
२११११	पारिश्रमिक कर्मचारी	का.स. चौथो / पाँचौं स्तर	७४९
२११३१	स्थानीय भत्ता	सदरमुकामर ६ कोष भित्र (ग वर्ग)	९००
२११३२	महंगी भत्ता	स्थायीकर्मचारीको महंगी भत्ता	२८८

खर्च शि.नं.	खर्च शिर्षक	कार्यक्रम/क्रियाकलाप	रकम रु. हजारमा
२११३४	कर्मचारीको बैठक भत्ता	समितिको बैठक भत्ता	२००
२११३९	अतिरिक्तसमय भत्ता	कार्यालय समय बाहेक अतिरिक्त समय काम गरे वापतको खाना, खाजा खर्च	५०
२११२१	पोशाक	निजामती कर्मचारीहरुको पोशाक खर्च	१२०
२१२१३	योगदानमा आधारित बीमा कोष खर्च	योगदानमा आधारित बीमा कोष खर्च	८०
२२१११	पानी तथा बिजुली	धाराको महसुल	१५०
२२१११	पानी तथा बिजुली	विद्युत महसुल	१००
२२११२	संचार महसुल	टेलिफोन महसुल	१०८
२२११२	संचार महसुल	ईमेल/इन्टरनेट/वेबसाइट महसुल	७२
२२११२	संचार महसुल	हुलाक/कुरियरखर्च	७२
२२२१२	इन्धन (कार्यालय प्रयोजन)	पेट्रोल-दुई पाइप्रे	२१६
२२२१२	इन्धन (कार्यालय प्रयोजन)	डिजेल	३८४
२२३१४	इन्धन - अन्य प्रयोजन	ग्याँस	१२०
२२३१४	इन्धन - अन्य प्रयोजन	सवारी साधन बाहेकका मेशिनरी औजारमा प्रयोग हुने इन्धन खर्च	८०
२२२१३	सवारी साधन मर्मत खर्च	हलुका सवारी साधन मर्मत खर्च	६००
२२२१३	सवारी साधन मर्मत खर्च	दुईपाइप्रे सवारी साधन मर्मत खर्च	१५०
२२२२१	मेशिनरी तथा औजार मर्मत सम्भार तथा सञ्चालन खर्च	कम्प्यूटर/ल्यापटप मर्मत खर्च	२००
२२३११	मसलन्द तथा कार्यालय सामाग्री	कार्यालय मसलन्द सामान खर्च (कार्यालय सामान तथा सेवा)	४५०
२२३१५	पत्रपत्रिका, छपाई तथा सूचना प्रकाशन खर्च	छपाई खर्च (कार्यालय सामान तथा सेवा)	१५०
२२३१५	पत्रपत्रिका, छपाई तथा सूचना प्रकाशन खर्च	वार्षिक पुस्तिका प्रकाशन	२००

खर्च शि.नं.	खर्च शिर्षक	कार्यक्रम/क्रियाकलाप	रकम रु. हजारमा
२२५११	कर्मचारी तालिम खर्च	कर्मचारी क्षमता अभिवृद्धि तालिम	२५०
२२५१२	सीप विकास तथा जनचेतना तालिम तथा गोष्ठी सम्बन्धी खर्च	सीप विकास तथा तालिम गोष्ठी	७००
२२५१२	सीप विकास तथा जनचेतना तालिम तथा गोष्ठी सम्बन्धी खर्च	स्थानीयतहका पशु विकास शाखाहरूसंग समन्वय गोष्ठी	३००
२२५२२	कार्यक्रम खर्च	कृषि तथ्याङ्क व्यवस्थापन	५००
२२६११	अनुगमन, मूल्यांकन खर्च	अनुगमन मूल्याङ्कन तथा कार्यक्रम कार्यान्वयन भ्रमण खर्च (अनुगमन, मूल्याङ्कन र भ्रमण)	६००
२२६१२	भ्रमण खर्च	आन्तरिक भ्रमण (अनुगमन, मूल्याङ्कन र भ्रमण)	३९०
२२६१२	भ्रमण खर्च	सदरमुकाम मासिक कार्यालय बैठक तथा विविध प्रशासनिक भ्रमण	१००
२२२१४	बिमा, नविकरण खर्च	नविकरण (अन्य)	१८१
२२७११	विविध खर्च	चियापानखर्च	३००
२७२१३	औषधी खरिद खर्च	डिस्पेन्सरी सञ्चालनका लागि औषधि खरीद	५००
२६४२३	अन्य संस्थालाई सःशर्त पुँजीगत अनुदान	संकलन केन्द्र निर्माण तथा सञ्चालन	१०००
२६४२३	अन्य संस्थालाई सःशर्त पुँजीगत अनुदान	पशुवधस्थल निर्माण तथा मासु पसल निर्माण, सुधार र सञ्चालन	२५००
२६४२३	अन्य संस्थालाई सःशर्त पुँजीगत अनुदान	दुधचिस्यान केन्द्र स्थापना तथा सञ्चालन	१००००
२६४२३	अन्य संस्थालाई सःशर्त पुँजीगत अनुदान	बाखाश्रोत केन्द्र स्थापनाका लागि पुर्वाधार निर्माण तथा सञ्चालन	१००००
२२५२२	कार्यक्रम खर्च	पशुपन्छी स्वास्थ्य सेवा कार्यक्रम प्रचार प्रसार	१०००
२२५२२	कार्यक्रम खर्च	विशिष्टजातका पशुपन्छी प्रबर्द्धन कार्यक्रम	१०००
२२५२२	कार्यक्रम खर्च	दुग्ध प्रबर्द्धन कार्यक्रम प्रचार प्रसार तथा सामाग्री उत्पादन	१००००
२२५२३	कार्यक्रम खर्च	कृतिम गर्भाधानका लागि आवश्यक सामाग्री खरिद	३००

खर्च शि.नं.	खर्च शिर्षक	कार्यक्रम/क्रियाकलाप	रकम रु. हजारमा
		तथा वितरण कार्यक्रम	
२२५२२	कार्यक्रम खर्च	एकवडा एक कृषि तथा पशुसेवा प्राविधिक कार्यक्रम निरन्तरता	१५००
२२५२२	कार्यक्रम खर्च	प्राविधिक विद्यालयमा अर्गानिक कृषि पशुसेवा र स्वास्थ्य कार्यक्रम	१०००
२२५२२	कार्यक्रम खर्च	मुख्यमन्त्री उत्कृष्ट कृषक पुरस्कार कार्यक्रम	३००
२२५२२	कार्यक्रम खर्च	कार्यक्रमहरुको प्रचार प्रसार डकुमेन्ट्री तयारी	५००
२२५२२	कार्यक्रम खर्च	एकजिल्ला दुई पकेट निरन्तरता तथा विस्तार कार्यक्रम सल्यान पशुपन्छी- बाखापालन-वनगाड कुपिण्डे न.पा,	५००
२२५२२	कार्यक्रम खर्च	रोड कोरिडोर पशुपन्छी मत्स्य पकेट कार्यक्रम, रैकर बालुवा संग्रही देखि सल्लीबजार सम्मसल्यान (भेरी कोरीडोर)	१०००
२२५२२	कार्यक्रम खर्च	रोड कोरिडोर पशुपन्छी मत्स्य पकेट कार्यक्रम, लुहाम भोटेचौर देखि शितलपाटी सम्म, सल्यान (राप्ती कोरीडोर)	१०००
२२५२२	कार्यक्रम खर्च	रोड कोरिडोर पशुपन्छी मत्स्य पकेट कार्यक्रम, बराला ढोरचौर मोखला कालाखेत वागचौर देखिसिमाखोली सम्म, सल्यान (राप्ती कोरीडोर)	१०००
२२५२२	कार्यक्रम खर्च	गरिव लक्षित किसान सरकार हातेमालो कार्यक्रम निरन्तरता तथा विस्तार, दार्मा गा.पा.सल्यान	२५००
जम्मा रकम (चालु र पुँजिगत)			६२११४

घ) पशु अस्पताल तथा पशु सेवा कार्यालय, जुम्ला

खर्च शि.नं.	खर्च शिर्षक	कार्यक्रम/क्रियाकलाप	रकम रु. हजारमा
३१११३	मर्मत सम्भार	कार्यालय भवन मर्मत तथा रंगरोगन कार्य	७००
२११२१	मेशिनरी औजार/ उपकरण खरिद	मोटरसाईकल खरिद	३००

खर्च शि.नं.	खर्च शिर्षक	कार्यक्रम/क्रियाकलाप	रकम रु. हजारमा
३११२२	मेशिनरी औजार/ उपकरण खरिद	डेस्कटप कम्प्युटर ४, ल्यपटप ३, प्रिन्टर ५, फोटोकपी २, प्रोजेक्टर १	३७५
३११५७	वन तथा वातावरण संरक्षण	घाँस नर्सरी प्रबर्द्धन	५००
३११५७	मर्मत सम्भार	सभाहल, विद्युतिय लाईनपावर, वर्कसप आदि	७२५
३११२३	फर्निचर तथा फिक्चर्स	फर्निचर खरिद	२५०
<b>पूँजीगत जम्मा</b>			<b>२८५०</b>
<b>चालु खर्च कार्यक्रमहरु</b>			
२११११	पारिश्रमिक कर्मचारी	अधिकृत स्तर दशौं	६७३
२११११	पारिश्रमिक कर्मचारी	अधिकृत स्तर आठौं	५७३
२११११	पारिश्रमिक कर्मचारी	अधिकृत स्तर छैटौं	१०२०
२११११	पारिश्रमिक कर्मचारी	सहायकस्तर पाँचौं	१२०१
२११११	पारिश्रमिक कर्मचारी	सहायकस्तर चौथो	३७८
२११११	पारिश्रमिक कर्मचारी	ह.स.चा. चौथो / पाँचौं स्तर	४६३
२११११	पारिश्रमिक कर्मचारी	का.स. पाँचौं स्तर	७५५
२११३१	स्थानीयभत्ता	सदरमुकाम र ६ कोष भित्र (ख वर्ग)	१४४१
२११३२	महंगीभत्ता	स्थायी कर्मचारीको महंगी भत्ता	२६४
२११३४	कर्मचारीको बैठक भत्ता	कार्यदलको बैठक भत्ता	३००
२११३९	अन्यभत्ता	कार्यालय समय बाहेक अतिरिक्त समय काम गरे वापतको खाना, खाजा खर्च	२०
२११२१	पोशाक	निजामती कर्मचारीहरुको पोशाक खर्च	१६५
२१२१३	योगदानमा आधारित बीमा कोष खर्च	योगदानमा आधारित बीमा कोष खर्च	८०
२२१११	पानी तथा बिजुली	धाराको महसुल	३६
२२१११	पानी तथा बिजुली	विद्युत महशुल	४८
२२१११	पानी तथा बिजुली	जारको पिउने पानी	४८
२२११२	संचार महसुल	टेलिफोन महसुल	१४४
२२११२	संचार महसुल	कर्मचारीको सुविधाको सञ्चार खर्च	१८

खर्च शि.नं.	खर्च शिर्षक	कार्यक्रम/क्रियाकलाप	रकम रु. हजारमा
२२११२	इन्धन (कार्यालय प्रयोजन)	पेट्रोल- दुई पाङ्ग्रे	१६८
२२११२	इन्धन (कार्यालय प्रयोजन)	डिजेल	२१०
२२११२	इन्धन (कार्यालय प्रयोजन)	मोबिल	२२
२२३१४	इन्धन - अन्य प्रयोजन	ग्याँस	१००
२२२१३	सवारी साधन मर्मत खर्च	हलुका सवारी साधन मर्मत खर्च	५७०
२२२१३	सवारी साधन मर्मत खर्च	दुई पाङ्ग्रे सवारी साधन मर्मत खर्च	१००
२२३११	कार्यालय मसलन्द	कार्यालय मसलन्द सामाग्री खर्च	३००
२२३१५	पत्रपत्रिका, छपाई तथा सूचना प्रकाशन खर्च	छपाई खर्च (कार्यालय सामान तथा सेवा)	७५
२२३१५	पत्रपत्रिका, छपाई तथा सूचना प्रकाशन खर्च	वार्षिक पुस्तिका प्रकाशन	५०
२२४११	सेवार परामर्श खर्च	अन्य (सेवा तथा परामर्श)	५०
२२४१३	करार सेवा शुल्क	व्यक्ति करार (सेवा तथा परामर्श)	५५०
२२५१२	सीप विकास तथा जनचेतना तालिम तथा गोष्ठी सम्बन्धी खर्च	स्थानीयतहका पशु विकास शाखाहरु संग समन्वय गोष्ठी	४००
२२६११	अनुगमन, मूल्यांकन खर्च	अनुगमन मूल्याङ्कन तथा कार्यक्रम कार्यान्वयन भ्रमण खर्च (अनुगमन, मूल्याङ्कन र भ्रमण)	५००
२२६१२	भ्रमण खर्च	आन्तरिक भ्रमण (अनुगमन, मूल्याङ्कन र भ्रमण)	१००
२२६१२	भ्रमण खर्च	सदरमुकाम मासिक कार्यालय बैठक तथा विविध प्रशासनिक भ्रमण	१००
२२२१४	बिमा तथा नविकरण खर्च	नविकरण (अन्य)	७०
२२७११	विविध खर्च	चियापान खर्च	२१०
२८१४२	घर भाडा	कार्यालय प्रयोजनको लागि घर भाडा	३०
२६४२३	अन्य संस्थालाई सःशर्त पुँजीगत अनुदान	पशु वधस्थल निर्माण तथा सञ्चालन / सुधार	२०००
२६४२३	अन्य संस्थालाई सःशर्त पुँजीगत अनुदान	ट्राउट माछा श्रोत केन्द्र स्थापनका लागी पुर्वाधार निर्माण तथासंचालन	२५००

खर्च शि.नं.	खर्च शिर्षक	कार्यक्रम/क्रियाकलाप	रकम रु. हजारमा
२६४२३	अन्य संस्थालाई सःशर्त पुँजीगत अनुदान	स्थानीय तहको सहकार्यमा सिन्हाल बाखा /भेडा श्रोतकेन्द्रस्थापनाका लागि पुर्वाधार निर्माण तथा सञ्चालन (हिमा गाउँपालिका)	१००००
२७२१३	औषधी खरिद खर्च	डिस्पेन्सरी सञ्चालनका लागि औषधि खरीद	५००
२२५११	कर्मचारी तालिम खर्च	कर्मचारी क्षमता अभिवृद्धि तालिम	२००
२२५२२	कार्यक्रम खर्च	रोड कोरिडोर पशुपन्छी मत्स्य पकेट कार्यक्रम, सिंजा गा.पा. जुम्ला (कर्णाली कोरीडोर)	१०००
२२५२२	कार्यक्रम खर्च	रोड कोरिडोर पशुपन्छी मत्स्य पकेट कार्यक्रम, जुम्ला (कर्णाली कोरीडोर)	१०००
२२५२२	कार्यक्रम खर्च	पशुपन्छी स्वास्थ्य सेवा कार्यक्रम	५००
२२५२२	कार्यक्रम खर्च	गरिव कृषान सरकार हातेमालो कार्यक्रम २ ठाउँ	२५००
२२५२२	कार्यक्रम खर्च	ग्रामिण कुखुरा प्रबर्द्धन कार्यक्रम	२५००
२२५१२	सीप विकास तथा जनचेतना तालिम तथा गोष्ठी सम्बन्धी खर्च	सीप विकास तथा तालिम गोष्ठी	५००
२२५२२	कार्यक्रम खर्च	एक वडा एक कृषि तथा पशुसेवा प्राविधिक कार्यक्रम निरन्तरता	१५००
२२५२२	कार्यक्रम खर्च	प्राविधिक विद्यालयमा अर्गानिक कृषि पशुसेवा र स्वास्थ्य कार्यक्रम	२००
२२५२२	कार्यक्रम खर्च	विशिष्ट जातका पशुपन्छी प्रबर्द्धन कार्यक्रम	१०००
२२५२२	कार्यक्रम खर्च	पशुपन्छी स्वास्थ्य सेवा कार्यक्रम (प्रचार प्रसार सामाग्री उत्पादन तथा प्रकाशन)	१०००
२२५२२	कार्यक्रम खर्च	मुख्यमन्त्री उत्कृष्ट कृषक पुरस्कार कार्यक्रम	२५०
२२५२३	कार्यक्रम खर्च	कार्यक्रमहरुको प्रचार प्रसार डकुमेन्ट्री तयारी (प्रचार प्रसारसामाग्री उत्पादन तथा प्रकाशन)	३००
२२५२४	कार्यक्रम खर्च	पशुवदस्थल निर्माण तथा सञ्चालन (प्रचार प्रसार सामाग्री उत्पादन तथा प्रकाशन)	६००
२२५२२	कार्यक्रम खर्च	कृषि तथ्याङ्क व्यवस्थापन	५००



खर्च शि.नं.	खर्च शिर्षक	कार्यक्रम/क्रियाकलाप	रकम रु. हजारमा
२२५२२	कार्यक्रम खर्च	कृतिम गर्भाधानका लागी आवश्यक सामाग्री खरिद तथा वितरण कार्यक्रम	४००
२२५२३	कार्यक्रम खर्च	कृषक प्रोत्साहन कार्यक्रम (पशुपन्छी विकास कार्यक्रम)	१५००
२२५२४	कार्यक्रम खर्च	दुग्ध प्रबर्द्धन कार्यक्रम (प्रचार प्रसार सामाग्री उत्पादन तथा प्रकाशन)	२५००
२२५२२	कार्यक्रम खर्च	एकनिर्वाचन क्षेत्र एक पकेट कार्यक्रम निरन्तरता तथा विस्तार कार्यक्रम जुम्लाकोक्षेत्र नं. १ को (क) पशुपालन - गुठीचौर गा.पा.	४१७
२२५२२	कार्यक्रम खर्च	एकजिल्ला दुई पकेट निरन्तरता तथा विस्तार कार्यक्रम जुम्ला पशुपन्छी-सिजा गा.पा	५००
चालु खर्च कार्यक्रमको जम्मा			४५०९९
कुल जम्मा			४७९४९

न) पशु अस्पताल तथा पशु सेवा कार्यालय, कालिकोट

खर्च शि.नं.	खर्च शिर्षक	कार्यक्रम/क्रियाकलाप	रकम रु. हजारमा
३१११३	मर्मत सम्भार	कार्यालय भवन मर्मत तथा रंगरोगन कार्य	७००
३११२२	मेशिनरी औजार/ उपकरण खरिद	ल्यापटप, डेक्सटप, प्रिन्टर, फोटोकपी कार्यालय सञ्चालन सम्बन्धी मेशिनरी औजार खरिद	३७५
३११५७	वन तथा वातावरण संरक्षण	घाँस नर्सरी प्रबर्द्धन	५००
३११२३	फर्निचर तथा फिक्चर्स	फर्निचर खरिद	२५०
२११११	पारिश्रमिक कर्मचारी	अधिकृत स्तर आठौं	६१३
२११११	पारिश्रमिक कर्मचारी	अधिकृत स्तर छैटौं	५२८
२११११	पारिश्रमिक कर्मचारी	सहायकस्तर पाँचौं	८५६
२११११	पारिश्रमिक कर्मचारी	सहायकस्तर चौथो	८००
२११११	पारिश्रमिक कर्मचारी	ह.स.चा.चौथो / पाँचौं स्तर	३२९

खर्च शि.नं.	खर्च शिर्षक	कार्यक्रम/क्रियाकलाप	रकम रु. हजारमा
२११११	पारिश्रमिक कर्मचारी	का.स. चौथो / पाँचौं स्तर	८००
२११३१	स्थानीयभत्ता	सदरमुकाम र ६ कोष भित्र (ग वर्ग)	११७९
२११३२	महंगीभत्ता	स्थायी कर्मचारीको महंगी भत्ता	२१६
२११३४	कर्मचारीको बैठक भत्ता	समितिको बैठक भत्ता	१००
२११३९	अन्यभत्ता	कार्यालयसमय बाहेक अतिरिक्त समय काम गरे वापतको खाना, खाजा खर्च	३०
२११२१	पोशाक	निजामती कर्मचारीहरूको पोशाक खर्च	१८०
२१२१३	योगदानमा आधारित बीमा कोष खर्च	योगदानमा आधारित बीमा कोष खर्च	८५
२२१११	पानी तथा बिजुली	धाराको महसुल	६५
२२१११	पानी तथा बिजुली	विद्युत महशुल	८६
२२१११	पिउनेपानी	मिनरल वाटर	४८
२२११२	संचार महसुल	टेलिफोन महसुल	३६
२२११२	संचार महसुल	कर्मचारीको सुविधाको सञ्चार खर्च	२४
२२११२	संचार महसुल	ईमेल/इन्टरनेट जडान	३६
२२२१२	इन्धन (कार्यालय प्रयोजन)	पेट्रोल-दुई पाइप्रे	१००
२२२१२	इन्धन (कार्यालय प्रयोजन)	डिजेल	२००
२२२१२	इन्धन (कार्यालय प्रयोजन)	मोबिल	२४
२२३१४	इन्धन - अन्य प्रयोजन	ग्याँस	३२
२२३१४	इन्धन - अन्य प्रयोजन	व्याट्री	२८
२२२१३	सवारी साधन मर्मत खर्च	दुईपाइप्रे सवारी साधन मर्मत खर्च	१००
२२३११	मसलन्द तथा कार्यालय सामाग्री	कार्यालय मसलन्द सामान खर्च (कार्यालय सामान तथा सेवा)	४५०
२२३१५	पत्रपत्रिका, छपाई तथा सूचना प्रकाशन खर्च	छपाई खर्च (कार्यालय सामान तथा सेवा)	७५
२२३१५	पत्रपत्रिका, छपाई तथा सूचना प्रकाशन खर्च	वार्षिक पुस्तिका प्रकाशन	५०

खर्च शि.नं.	खर्च शिर्षक	कार्यक्रम/क्रियाकलाप	रकम रु. हजारमा
२२४११	सेवार परामर्श खर्च	अन्य (सेवा तथा परामर्श)	६०
२२४१२	सूचनाप्रणाली तथा सफ्टवेयर सञ्चालन खर्च	वेवसाइट निर्माण	१००
२२४१३	करार सेवा शुल्क	व्यक्ति करार (सेवा तथा परामर्श)	२१४
२२४१३	करार सेवा शुल्क	कार्यालयसहयोगी करार (सेवा तथा परामर्श)	२७६
२२४१३	करार सेवा शुल्क	स्वीपरकरार (सेवा तथा परामर्श)	६०
२२५११	कर्मचारी तालिम खर्च	कर्मचारीक्षमता अभिवृद्धि तालिम	१९८
२२५१२	सीप विकास तथा जनचेतना तालिम तथा गोष्ठी सम्बन्धी खर्च	स्थलगत घुम्ती तालिम उद्यमशिलता/रोजगारीमुलक/सशक्तिकरण	९०
२२५१२	सीप विकास तथा जनचेतना तालिम तथा गोष्ठी सम्बन्धी खर्च	प्रचारप्रसार तथा जनचेतना सम्बन्धी सामग्री प्रकाशन गरी वितरण	६०
२२५१२	जनचेतनासम्बन्धीखर्च	जिङ्गल तथा रेडियो प्रसारण कार्यक्रम	१५०
२२५१२	सीप विकासतथा जनचेतना तालिम सम्बन्धीखर्च	पालिकामा कार्यरत कर्मचारीहरुको क्षमता अभिवृद्धि तालिम	२००
२२५१२	कार्यक्रम खर्च	स्थानीयतहहरुसँग कार्यक्रम अभिमुखिकरण गोष्ठी	४५०
२२६११	अनुगमन, मूल्यांकन खर्च	अनुगमन मूल्याङ्कन तथा कार्यक्रम कार्यान्वयन भ्रमण खर्च (अनुगमन, मूल्याङ्कन र भ्रमण)	५४०
२२६१२	कार्यक्रम खर्च	समिक्षा गोष्ठी आन्तरिक भ्रमण	६०
२२६१२	भ्रमण खर्च	कार्यक्रम कार्यान्वयन तथा अन्य प्रशासनिक कार्यका लागि	२५०
२२२१४	बिमा तथा नविकरण	नविकरण (अन्य)	४०
२२७११	विविधकार्यक्रम	स्वागत तथा अथिती सत्कार कार्यक्रम	७८
२२७११	विविध खर्च	चियापान खर्च	७२
२७२१३	औषधी खरिद खर्च	डिस्पेन्सरी सञ्चालनका लागि औषधि खरीद	५०१
२२५२२	कार्यक्रम खर्च	एक वडा एक कृषि तथा पशुसेवा प्राविधिक कार्यक्रम निरन्तरता	१५००

खर्च शि.नं.	खर्च शिर्षक	कार्यक्रम/क्रियाकलाप	रकम रु. हजारमा
२२५२२	कार्यक्रम खर्च	कृषि तथ्याङ्क व्यवस्थापन	५००
२२५२२	कार्यक्रम खर्च	मुख्यमन्त्री उत्कृष्ट कृषक पुरस्कार कार्यक्रम	३००
२२५२२	कार्यक्रम खर्च	कार्यक्रमहरुको प्रचार प्रसार डकुमेन्ट्री तयारी	३००
२२५२२	कार्यक्रम खर्च	विशिष्टजातका पशुपन्छी प्रबर्द्धन कार्यक्रम	१०००
२२५२२	कार्यक्रम खर्च	दुग्ध प्रबर्द्धन कार्यक्रम प्रचार प्रसार तथा सामाग्री उत्पादन	२५००
२२५२२	कार्यक्रम खर्च	पशुपन्छी स्वास्थ्य सेवा कार्यक्रम	४९५
२२५२२	कार्यक्रम खर्च	प्राविधिक विद्यालयमा अर्गानिक कृषि पशुसेवा र स्वास्थ्य कार्यक्रम	२००
२२५२२	कार्यक्रम खर्च	रोड कोरिडोर पशुपन्छी मत्स्य पकेट कार्यक्रम, खाँडाचक्र न.पा. कालिकोट (कर्णाली कोरीडोर)	१०००
२२५२२	कार्यक्रम खर्च	रोड कोरिडोर पशुपन्छी मत्स्य पकेट कार्यक्रम, सानेत्री त्रिवेणी (कर्णाली कोरीडोर)	१०००
२२५२२	कार्यक्रम खर्च	गत आ.व.मा सञ्चालित कार्यक्रम/आयोजना हरुको फलोअप	४००
२२५२३	कार्यक्रम खर्च	कृतिम गर्भाधानका लागी आवश्यक सामाग्री खरिद तथा वितरण कार्यक्रम	२००
२२५२३	कार्यक्रम खर्च	उत्पादनमाआधारित कार्यक्रम प्रोत्साहान अनुदान कार्यक्रम	१५००
२२५२२	कार्यक्रम खर्च	एकजिल्ला दुई पकेट विकास निरन्तरता तथा विस्तार कार्यक्रम	५००
२२५२२	कार्यक्रम खर्च	कृषक प्रोत्साहान कार्यक्रम	७५०
२६४२३	अन्य संस्थालाई सःशर्त पुँजीगत अनुदान	ट्राउट माछा श्रोत केन्द्र स्थापनका लागी पुर्वाधार निर्माण तथा सञ्चालन	१००००
२२५२२	कार्यक्रम खर्च	गरिब लक्षित किसान सरकार हातेमालो कार्यक्रम निरन्तरता तथा विस्तार, महावै गापा कालिकोट	२५००
कूल जम्मा (चालु तथा पूँजीगत)			३६९३९

प) पशु अस्पताल तथा पशु सेवा कार्यालय, हुम्ला

खर्च शि.नं.	खर्च शिर्षक	कार्यक्रम/क्रियाकलाप	रकम रु. हजारमा
३१११३	निर्मित भवनको संरचनात्मक सुधार खर्च	भवन रंग रोगन तथा कार्यालय भवन मर्मत संम्भार	७००
३११२२	मेशिनरी तथा औजार	डेस्कटप कम्प्युटर ४, ल्यापटप ३, प्रिन्टर ५, फोटोकपी २, प्रोजेक्टर १	५५०
३११५७	वन तथा वातावरण संरक्षण निर्माण	घाँस नर्सरी प्रबर्द्धन	५००
३११२३	फर्निचर तथा फिक्चर्स	फर्निचरहरु	६००
२११११	पारिश्रमिक कर्मचारी	अधिकृत स्तर आठौँ	५७३
२११११	पारिश्रमिक कर्मचारी	अधिकृत स्तर छैटौँ	१०२२
२११११	पारिश्रमिक कर्मचारी	सहायकस्तर पाँचौँ	८०१
२११११	पारिश्रमिक कर्मचारी	सहायकस्तर चौथो	३७८
२११११	पारिश्रमिक कर्मचारी	ह.स.चा. पाँचौँ स्तर	४६३
२११११	पारिश्रमिक कर्मचारी	का.स. पाँचौँ स्तर	७५५
२११३१	स्थानीय भत्ता	सदरमुकाम र ६ कोष भित्र (क वर्ग)	१०८०
२११३२	महंगी भत्ता	स्थायी कर्मचारीको महंगी भत्ता	२१६
२११३४	कर्मचारीको बैठक भत्ता	समितिको बैठक भत्ता	२००
२११३९	अन्यभत्ता	कार्यालय समय बाहेक अतिरिक्त समय काम गरे वापतको खाना, खाजा खर्च	५०
२११२१	पोशाक	निजामती कर्मचारीहरुको पोशाक खर्च	१३५
२१२१३	पदाधिकारीको योगदानमा आधारित बीमा कोष खर्च	योगदानमा आधारित बीमा कोष खर्च (कर्मचारी/पदाधिकारी सामाजिक सुरक्षा)	८०
२२१११	पानी तथा बिजुली	धाराको महसुल	९६
२२१११	पानी तथा बिजुली	विधुत महशुल	६०
२२११२	संचार महसुल	टेलिफोन महसुल	१५०
२२११२	संचार महसुल	ईमेल/ इन्टरनेट/वेवसाइट महसुल	६०
२२११२	संचार महसुल	हुलाक/कुरियर खर्च	४०

खर्च शि.नं.	खर्च शिर्षक	कार्यक्रम/क्रियाकलाप	रकम रु. हजारमा
२२३१४	इन्धन - अन्य प्रयोजन	मट्टितेल (इन्धन-अन्य परीयोजन)	९०
२२३१४	इन्धन - अन्य प्रयोजन	ग्याँस (इन्धन-अन्य परीयोजन)	३०
२२३१४	इन्धन - अन्य प्रयोजन	सवारी साधन बाहेकका मेशिनरी औजारमा प्रयोग हुने इन्धन खर्च	५०
२२२२१	मेशिनरी तथा औजार मर्मत सम्भार तथा सञ्चालन खर्च	कम्प्यूटर/ल्यापटप मर्मत खर्च	१५०
२२२२१	मेशिनरी तथा औजार मर्मत सम्भार तथा सञ्चालन खर्च	औजार उपकरण मर्मत	११०
२२३११	मसलन्द तथा कार्यालय सामाग्री	कार्यालय मसलन्द सामान खर्च (कार्यालय सामान तथा सेवा)	४५०
२२३१५	पत्रपत्रिका, छपाई तथा सूचना प्रकाशन खर्च	छपाई खर्च (कार्यालय सामान तथा सेवा)	२००
२२३१५	पत्रपत्रिका, छपाई तथा सूचना प्रकाशन खर्च	वार्षिक पुस्तिका प्रकाशन	१००
२२४११	सेवा र परामर्श खर्च	अन्य (सेवा तथा परामर्श)	५०
२२४१२	सूचना प्रणाली तथा सफ्टवेयर सञ्चालन खर्च	वेवसाइट निर्माण	१५०
२२४१३	करार सेवा शुल्क	व्यक्ति करार (सेवा तथा परामर्श)	६००
२२५११	कर्मचारी तालिम खर्च	कर्मचारी क्षमता अभिवृद्धि तालिम	२००
२२५१२	सीप विकास तथा जनचेतना तालिम तथा गोष्ठी सम्बन्धी खर्च	सीप विकास तथा तालिम गोष्ठी	८००
२२५१२	सीप विकास तथा जनचेतना तालिम तथा गोष्ठी सम्बन्धी खर्च	स्थानीयतहका पशु विकास शाखाहरूसंग समन्वय गोष्ठी	३००
२२५२२	कार्यक्रम खर्च	प्राविधिक विद्यालयमा अर्गानिक कृषि पशुसेवा र स्वास्थ्य कार्यक्रम	५००

खर्च शि.नं.	खर्च शिर्षक	कार्यक्रम/क्रियाकलाप	रकम रु. हजारमा
२२५२२	कार्यक्रम खर्च	एक वडा एक कृषि तथा पशुसेवा प्राविधिक कार्यक्रम	१८००
२२५२२	कार्यक्रम खर्च	विशिष्ट जातका पशुपन्छी प्रबर्द्धन कार्यक्रम	१०२०
२२५२२	कार्यक्रम खर्च	पशुपन्छी स्वास्थ्य सेवा कार्यक्रम	७००
२२५२२	कार्यक्रम खर्च	मुख्यमन्त्री उत्कृष्ट कृषक पुरस्कार कार्यक्रम	३००
२२५२२	कार्यक्रम खर्च	कार्यक्रमहरुको प्रचार प्रसार डकुमेन्ट्री तयारी	३००
२२५२२	कार्यक्रम खर्च	एकजिल्ला दुई पकेट निरन्तरता तथा विस्तार कार्यक्रम हुम्ला पशुपन्छी-नाम्खागा.पा.	५००
२२५२२	कार्यक्रम खर्च	गरिव लक्षित किसान सरकार हातेमालो कार्यक्रम निरन्तरता तथा विस्तार, अदान्चुली गा.पा.हुम्ला	२५००
२२५२२	कार्यक्रम खर्च	कृषि तथ्याङ्क व्यवस्थापन	५०१
२२६११	अनुगमन, मूल्यांकन खर्च	अनुगमन मूल्याङ्कन तथा कार्यक्रम कार्यान्वयन भ्रमण खर्च (अनुगमन, मूल्याङ्कन र भ्रमण)	८००
२२६१२	भ्रमण खर्च	आन्तरिक भ्रमण (अनुगमन, मूल्याङ्कन र भ्रमण)	२००
२२६१२	भ्रमण खर्च	सदरमुकाम मासिक कार्यालय बैठक तथा विविध प्रशासनिक भ्रमण	२००
२२७११	विविध खर्च	अन्य विविध खर्च (अन्य)	३००
२७२१३	औषधी खरिद खर्च	डिस्पेन्सरी सञ्चालनका लागि औषधि खरीद	६००
२६४२३	अन्य संस्थालाई सःशर्त पुँजीगत अनुदान	चौरी श्रोतकेन्द्र स्थापनाका लागि पुर्वाधार निर्माण तथा सञ्चालन	१००००
२६४२३	अन्य संस्थालाई सःशर्त पुँजीगत अनुदान	च्याङ्गा श्रोतकेन्द्र स्थापना	५०००
जम्मा रकम (चालु तथा पुँजीगत)			३७०१०

फ) पशु अस्पताल तथा पशु सेवा कार्यालय, मुगु

खर्च शि.नं.	खर्च शिर्षक	कार्यक्रम/क्रियाकलाप	रकम रु. हजारमा
३१११३	निर्मित भवनको संरचनात्मक सुधार खर्च	भवन रंग रोगन तथा कार्यालय भवन मर्मत संम्भार	१२००

खर्च शि.नं.	खर्च शिर्षक	कार्यक्रम/क्रियाकलाप	रकम रु. हजारमा
३११२२	मेशिनरी तथा औजार	डेस्कटप कम्प्युटर ४, ल्यपटप ३, प्रिन्टर ५, फोटोकपी २, प्रोजेक्टर १	४००
३११५७	वन तथा वातावरण संरक्षण निर्माण	घाँस नर्सरी प्रबर्द्धन	५००
३११२३	फर्निचर तथा फिक्चर्स	फर्निचरहरू	४००
२११११	पारिश्रमिक कर्मचारी	अधिकृत स्तर आठौं	५७३
२११११	पारिश्रमिक कर्मचारी	अधिकृत स्तर छैटौं	१०२२
२११११	पारिश्रमिक कर्मचारी	सहायकस्तर पाँचौं	८०१
२११११	पारिश्रमिक कर्मचारी	सहायकस्तर चौथो	३७८
२११११	पारिश्रमिक कर्मचारी	ह.स.चा. पाँचौं स्तर	४६३
२११११	पारिश्रमिक कर्मचारी	का.स. पाँचौं स्तर	७५५
२११३१	स्थानीय भत्ता	सदरमुकाम र ६ कोष भित्र (क वर्ग)	१०८०
२११३२	महंगी भत्ता	स्थायी कर्मचारीको महंगी भत्ता	१०८०
२११३४	कर्मचारीको बैठक भत्ता	समितिको बैठक भत्ता	२००
२११३९	अन्यभत्ता	कार्यालय समय बाहेक अतिरिक्त समय काम गरे वापतको खाना, खाजा खर्च	५३
२११२१	पोशाक	निजामती कर्मचारीहरूको पोशाक खर्च	१३५
२१२१३	पदाधिकारीको योगदानमा आधारित बीमा कोष खर्च	योगदानमा आधारित बीमा कोषखर्च (कर्मचारी/पदाधिकारी सामाजिक सुरक्षा)	८४
२२१११	पानी तथा बिजुली	धाराको महसुल	९६
२२१११	पानी तथा बिजुली	बिधुत महशुल	१८०
२२११२	संचार महसुल	टेलिफोन महसुल	२५०
२२२१२	इन्धन (कार्यालय प्रयोजन)	पेट्रोल-दुई पाङ्ग्रे	२८५
२२२१२	इन्धन (कार्यालय प्रयोजन)	डिजेल	३१५
२२३१४	इन्धन - अन्य प्रयोजन	सवारी साधन बाहेकका मेशिनरी औजारमा प्रयोग हुने इन्धन खर्च	२००
२२२१३	सवारी साधन मर्मत	हलुकासवारी साधन मर्मत खर्च	३००



खर्च शि.नं.	खर्च शिर्षक	कार्यक्रम/क्रियाकलाप	रकम रु. हजारमा
२२२२१	मेशिनरी तथा औजार मर्मत सम्भार तथा सञ्चालन खर्च	कम्प्यूटर/ल्यापटपमर्मत खर्च	२५०
२२३११	मसलन्द तथा कार्यालय सामाग्री	कार्यालय मसलन्द सामान खर्च (कार्यालय सामान तथा सेवा)	५००
२२३१५	पत्रपत्रिका, छपाई तथा सूचना प्रकाशन खर्च	छपाई खर्च (कार्यालय सामान तथा सेवा)	२५०
२२३१५	पत्रपत्रिका, छपाई तथा सूचना प्रकाशन खर्च	वार्षिक पुस्तिका प्रकाशन	१००
२२४११	सेवार परामर्श खर्च	अन्य (सेवा तथा परामर्श)	२००
२२४१२	सूचनाप्रणाली तथा सफ्टवेयर सञ्चालन खर्च	वेवसाइट निर्माण	१००
२२४१३	करार सेवा शुल्क	व्यक्ति करार (सेवा तथा परामर्श)	९००
२२५११	कर्मचारी तालिम खर्च	कर्मचारी क्षमता अभिवृद्धि तालिम	३००
२२५१२	सीप विकास तथा जनचेतना तालिम तथा गोष्ठी सम्बन्धी खर्च	सीप विकास तथा तालिम गोष्ठी	५००
२२५१२	सीप विकास तथा जनचेतना तालिम तथा गोष्ठी सम्बन्धी खर्च	स्थानीय तहका पशु विकास शाखाहरूसँग समन्वयमा गोष्ठी	३००
२२५२२	कार्यक्रम खर्च	प्राविधिक विद्यालयमा अर्गानिक कृषि पशुसेवा र स्वास्थ्य कार्यक्रम	५००
२२५२२	कार्यक्रम खर्च	एकवडा एक कृषि तथा पशुसेवा प्राविधिक कार्यक्रम निरन्तरता	१५००
२२५२२	कार्यक्रम खर्च	विशिष्टजातका पशुपन्छी प्रबर्द्धन कार्यक्रम	१५९५
२२५२२	कार्यक्रम खर्च	पशुपन्छी स्वास्थ्य सेवा कार्यक्रम	१०००
२२५२२	कार्यक्रम खर्च	कार्यक्रमहरुको प्रचार प्रसार डकुमेन्ट्री तयारी	५००
२२५२२	कार्यक्रम खर्च	एकजिल्ला दुई पकेट निरन्तरता तथा विस्तार	५००

खर्च शि.नं.	खर्च शिर्षक	कार्यक्रम/क्रियाकलाप	रकम रु. हजारमा
२२५२२	कार्यक्रम खर्च	एक निर्वाचन क्षेत्र एक पकेट कार्यक्रम निरन्तरता तथा विस्तारकार्यक्रम	७१७
२२५२२	कार्यक्रम खर्च	गरिव लक्षित किसान सरकार हातेमालो कार्यक्रम निरन्तरता	२५००
२२५२२	कार्यक्रम खर्च	कृषि तथ्याङ्क व्यवस्थापन	५००
२२५२२	कार्यक्रम खर्च	रोड कोरिडोर पशुपन्छी मत्स्य पकेटकार्यक्रम	१०००
२२६११	अनुगमन, मूल्यांकन खर्च	अनुगमन मूल्याङ्कन तथा कार्यक्रम कार्यान्वयन भ्रमण खर्च (अनुगमन, मूल्याङ्कन र भ्रमण)	६००
२२६१२	भ्रमण खर्च	आन्तरिक भ्रमण (अनुगमन, मूल्याङ्कन र भ्रमण)	२००
२२६१२	भ्रमण खर्च	सदरमुकाम मासिक कार्यालय बैठक तथा विविध प्रशासनिक भ्रमण	२००
२२२१४	बिमा तथा नविकरण खर्च	नविकरण (अन्य)	८०
२२७११	विविध खर्च	अन्य विविध खर्च (अन्य)	३६०
२७२१३	औषधी खरिद खर्च	डिस्पेन्सरी सञ्चालनका लागि औषधि खरीद	६००
२६४२३	अन्य संस्थालाई सःशर्त पुँजीगत अनुदान	संकलन केन्द्र निर्माण	१०००
२६४२३	अन्य संस्थालाई सःशर्त पुँजीगत अनुदान	पशु वधस्थल निर्माण तथा सञ्चालन	१०००
२६४२३	अन्य संस्थालाई सःशर्त पुँजीगत अनुदान	सिन्हाल बाखा तथा च्यांग्रा श्रोतकेन्द्र स्थापनाका लागि पुर्वाधार निर्माण तथा सञ्चालन	१००००
जम्मा रकम (चाल तथा पुँजीगत खर्च)			३८५०२

ब) पशु अस्पताल तथा पशु सेवा कार्यालय, डोल्पा

खर्च शि.नं.	खर्च शिर्षक	कार्यक्रम/क्रियाकलाप	रकम रु. हजारमा
३१११३	निर्मित भवनको संरचनात्मक सुधार खर्च	भवन रंग रोगन तथा कार्यालय भवन मर्मत सम्भार	७००
३११२१	सवारी साधन	मोटरसाइकल /स्कुटर	३००

खर्च शि.नं.	खर्च शिर्षक	कार्यक्रम/क्रियाकलाप	रकम रु. हजारमा
३११२२	मेशिनरी तथा औजार	डेस्कटप कम्प्युटर ४, ल्यापटप ३, प्रिन्टर ५, फोटोकपी २, प्रोजेक्टर १	५००
३११५७	वन तथा वातावरण संरक्षण निर्माण	घाँस नर्सरी प्रबर्द्धन	५००
३११२३	फर्निचर तथा फिक्चर्स	फर्निचरहरू	५००
२११११	पारिश्रमिक कर्मचारी	अधिकृत स्तर आठौं	६०२
२११११	पारिश्रमिक कर्मचारी	अधिकृत स्तर छैटौं	१०७९
२११११	पारिश्रमिक कर्मचारी	सहायकस्तर पाँचौं	८५८
२११११	पारिश्रमिक कर्मचारी	सहायकस्तर चौथो	४१५
२११११	पारिश्रमिक कर्मचारी	ह.स.चा. पाँचौं स्तर	४९२
२११११	पारिश्रमिक कर्मचारी	का.स. पाँचौं स्तर	६८४
२११३१	स्थानीय भत्ता	सदरमुकाम र ६ कोष भित्र (क वर्ग)	१२००
२११३२	महंगी भत्ता	स्थायी कर्मचारीको महंगी भत्ता	२१६
२११३४	कर्मचारीको बैठक भत्ता	समितिको बैठक भत्ता	२००
२११३९	अन्यभत्ता	कार्यालय समय बाहेक अतिरिक्त समय काम गरे वापतको खाना, खाजा खर्च	५०
२११२१	पोशाक	निजामती कर्मचारीहरूको पोशाक खर्च	१३५
२१२१३	पदाधिकारीको योगदानमा आधारित बीमा कोष खर्च	योगदानमा आधारित बीमा कोष खर्च (कर्मचारी/पदाधिकारी सामाजिक सुरक्षा)	८०
२२१११	पानी तथा बिजुली	धाराको महसुल	४८
२२१११	पानी तथा बिजुली	बिधुत महशुल	१२०
२२११२	संचार महसुल	टेलिफोन महसुल	१५०
२२२१२	इन्धन (कार्यालय प्रयोजन)	डिजेल	२४८
२२३१४	इन्धन - अन्य प्रयोजन	सवारी साधन बाहेकका मेशिनरी औजारमा प्रयोग हुने इन्धन खर्च	१००
२२२१३	सवारी साधन मर्मत खर्च	हलुकासवारी साधन मर्मत खर्च	१००
२२२२१	मेशिनरी तथा औजार मर्मत सम्भार तथा	कम्प्युटर/ल्यापटप मर्मत खर्च	१५०

खर्च शि.नं.	खर्च शिर्षक	कार्यक्रम/क्रियाकलाप	रकम रु. हजारमा
	सञ्चालन खर्च		
२२३११	मसलन्द तथा कार्यालय सामाग्री	कार्यालय मसलन्द सामान खर्च (कार्यालय सामान तथा सेवा)	४५०
२२३१५	पत्रपत्रिका, छपाई तथा सूचना प्रकाशन खर्च	छपाई खर्च (कार्यालय सामान तथा सेवा)	२००
२२३१५	पत्रपत्रिका, छपाई तथा सूचना प्रकाशन खर्च	वार्षिक पुस्तिका प्रकाशन	१००
२२४११	सेवार परामर्श खर्च	अन्य (सेवा तथा परामर्श)	५०
२२४१२	सूचनाप्रणाली तथा सफ्टवेयर सञ्चालन खर्च	वेवसाइट निर्माण	१५०
२२४१३	करार सेवा शुल्क	व्यक्ति करार (सेवा तथा परामर्श)	६००
२२५११	कर्मचारी तालिम खर्च	कर्मचारीक्षमता अभिवृद्धि तालिम	२००
२२५१२	सीप विकास तथा जनचेतना तालिम तथा गोष्ठी सम्बन्धी खर्च	सीप विकास तथा तालिम गोष्ठी	८००
२२५१२	सीप विकास तथा जनचेतना तालिम तथा गोष्ठी सम्बन्धी खर्च	स्थानीयतहका पशु विकास शाखाहरूसंग समन्वय गोष्ठी	३००
२२२१४	बिमा तथा नविकरण खर्च	नविकरण (अन्य)	१५
२६४२३	अन्य संस्थालाई सःशर्त पुँजीगत अनुदान	चौरी श्रोतकेन्द्र स्थापनाका लागि पुर्वाधार निर्माण तथा सञ्चालन	१००००
२६४२३	अन्य संस्थालाई सःशर्त पुँजीगत अनुदान	पशुजन्य पदार्थ संकलन केन्द्र निर्माण	१०००
२२५२२	कार्यक्रम खर्च	पशुपन्छी स्वास्थ्य सेवा कार्यक्रम	१०००
२७२१३	औषधी खरिद खर्च	डिस्पेन्सरी सञ्चालनका लागि औषधि खरीद	६००
२२५२२	कार्यक्रम खर्च	रोड कोरिडोर पशुपन्छी मत्स्य पकेटकार्यक्रम	१३००
२२५२२	कार्यक्रम खर्च	गरिव लक्षित किसान सरकार हातेमालो कार्यक्रम निरन्तरता	२५००

खर्च शि.नं.	खर्च शिर्षक	कार्यक्रम/क्रियाकलाप	रकम रु. हजारमा
२२५२२	कार्यक्रम खर्च	लागत सहभागितामा वेरोजगारी युवा पशुपन्छी कार्यक्रम	५००
२२५२२	कार्यक्रम खर्च	एकवडा एक कृषि तथा पशुसेवा प्राविधिक कार्यक्रम निरन्तरता	१५००
२२५२२	कार्यक्रम खर्च	कृषि तथ्याङ्क व्यवस्थापन	५००
२२५२२	कार्यक्रम खर्च	प्राविधिक विद्यालयमा अर्गानिक कृषि पशुसेवा र स्वास्थ्य कार्यक्रम	५००
२२५२२	कार्यक्रम खर्च	एकजिल्ला दुई पकेट निरन्तरता तथा विस्तार कार्यक्रम डोल्पा पशुपन्छी-छार्काताङ्गशोङ्ग गा.पा.	५००
२२५२२	कार्यक्रम खर्च	एकनिर्वाचन क्षेत्र एक पकेट कार्यक्रम निरन्तरता तथा विस्तार कार्यक्रम डोल्पाको क्षेत्र नं. १ को (ख) पशुपालन- जगदुल्लागा.पा	४१७
२२५२२	कार्यक्रम खर्च	लागत सहभागितामा वेरोजगारी युवाहरुवाट एप्रोभेट सञ्चालन सहयोगकार्यक्रम	५००
२२७११	विविध खर्च	अन्य विविध खर्च (अन्य)	३००
२२६११	अनुगमन, मूल्यांकन खर्च	अनुगमन मूल्याङ्कन तथा कार्यक्रम कार्यान्वयन भ्रमण खर्च (अनुगमन, मूल्याङ्कन र भ्रमण)	६००
२२६१२	भ्रमण खर्च	आन्तरिक भ्रमण (अनुगमन, मूल्याङ्कन र भ्रमण)	१८०
२२६१२	भ्रमण खर्च	सदरमुकाम मासिक कार्यालय बैठक तथा विविध प्रशासनिक भ्रमण	१२०
२२५२२	कार्यक्रम खर्च	कार्यक्रमहरुको प्रचार प्रसार डकुमेन्ट्री तयारी	३००
२२५२२	कार्यक्रम खर्च	मुख्यमन्त्री उत्कृष्ट कृषक पुरस्कार कार्यक्रम	३००
रकम जम्मा (चालु तथा पूँजिगत खर्च)			३४९०९

भ) बागवानी विकास केन्द्र, दार्जी, हुम्ला

खर्च शि.नं.	खर्च शिर्षक	कार्यक्रम/क्रियाकलाप	रकम रु. हजारमा
३१११३	मर्मत सम्भार	भवन रंग रोगन तथा कार्यालय भवन मर्मत सम्भार (पूँजीगत सुधार खर्च)	२००

खर्च शि.नं.	खर्च शिर्षक	कार्यक्रम/क्रियाकलाप	रकम रु. हजारमा
३११२२	मेशिनरी खरिद	डेक्सटप कम्प्युटर, ल्यापटप, प्रिन्टर, फोटोकपी प्रोजेक्टर खरिद	३५०
३११५७	निर्माण	नर्सरी प्रबर्द्धन कार्यक्रम निरन्तरता तथा विस्तार	२०००
३११२३	फर्निचर खरिद	सोफासेट ४, हील चियर १०, टेबुल १०, दराज ५, कुर्ची २०	३६०
२११११	पारिश्रमिक कर्मचारी	अधिकृत स्तर आठौं (स्थायी कर्मचारी)	५७३
२११११	पारिश्रमिक कर्मचारी	अधिकृत स्तरछैटौं (स्थायी कर्मचारी)	२०४४
२११११	पारिश्रमिक कर्मचारी	सहायक स्तर चौथो (स्थायी कर्मचारी)	३७८
२११११	पारिश्रमिक कर्मचारी	का.स. पाँचौं स्तर (स्थायी कर्मचारी)	६२५
२११३१	स्थानीय भत्ता	सदरमुकामबाट ६ कोष र सो भन्दा बाहिर (क वर्ग)	११९८
२११३२	महंगी भत्ता	स्थायी कर्मचारीको महंगी भत्ता	३३६
२११३४	कर्मचारीको बैठक भत्ता	मूल्याङ्कन समितिको बैठक भत्ता	१२०
२११३९	अन्यभत्ता	पाले पहरा भत्ता	५४
२११२१	पोशाक भत्ता	निजामती कर्मचारीहरुको पोशाक खर्च	१२०
२१२१३	योगदानमा आधारित बीमा कोष खर्च	योगदानमा आधारित बीमा कोष खर्च	८४
२२१११	पानी तथा बिजुली	धाराको महसुल	६०
२२१११	पानी तथा बिजुली	विद्युत महशुल	४८
२२१११	पानी तथा बिजुली	धारा जडान	२४
२२११२	संचार महसुल	टेलिफोन महसुल	६०
२२११२	संचार महसुल	ईमेल/ इन्टरनेट/वेबसाइट महसुल	२४
२२११२	संचार महसुल	इन्टरनेट सेवा जडान खर्च	३६
२२२१२	इन्धन (कार्यालय प्रयोजन)	पेट्रोल- दुई पाइप्रे	६०
२२३१४	इन्धन - अन्य प्रयोजन	दाउरा	६०
२२२२१	मेशिनरी तथा औजार मर्मत सम्भार तथा सञ्चालन खर्च	कम्प्युटर/ल्यापटप मर्मत खर्च	५०

खर्च शि.नं.	खर्च शिर्षक	कार्यक्रम/क्रियाकलाप	रकम रु. हजारमा
२२२२१	मेशिनरी तथा औजार मर्मत सम्भार तथा सञ्चालन खर्च	फोटोकपी/स्क्यानर मर्मत खर्च	२०
२२२२१	मेशिनरी तथा औजार मर्मत सम्भार तथा सञ्चालन खर्च	जेनेरेटर मर्मत खर्च	५०
२२२३१	निर्मित सार्वजनिक सम्पत्ति को मर्मत सम्भार खर्च	सिंचाइ कूलो मर्मत	१००
२२२३१	निर्मित सार्वजनिक सम्पत्ति को मर्मत सम्भार खर्च	पोखरी टंकी मर्मत	५०
२२३११	मसलन्द तथा कार्यालय सामाग्री	कार्यालय मसलन्द सामान खर्च (कार्यालय सामान तथा सेवा)	३६०
२२३१५	पत्रपत्रिका, छपाई तथा सूचना प्रकाशन खर्च	छपाई खर्च (कार्यालय सामान तथा सेवा)	१५०
२२४११	सेवा र परामर्श खर्च	अन्य (सेवा तथा परामर्श)	१०१
२२४१३	करार सेवा शुल्क	व्यक्ति करार (सेवा तथा परामर्श)	६७२
२२५१२	सीप विकास तथा जनचेतना तालिम तथा गोष्ठी सम्बन्धी खर्च	स्कुल हर्टीकल्चर तालिम	२४०
२२५१२	सीप विकास तथा जनचेतना तालिम तथा गोष्ठी सम्बन्धी खर्च	जिल्लास्तर अगुवा कृषक तालिम स्याउ खेती	२४०
२२५२१	उत्पादन सामग्री/सेवा खर्च	केन्द्रभिन्न फलफूल बगैँचा सुदृढिकरण	८०
२२५२१	उत्पादन सामग्री/सेवा खर्च	माटो तथा बीउ परिक्षणा	४०
२२५२१	उत्पादन सामग्री/सेवा खर्च	तरकारी वेर्ना उत्पादन एवं विक्री वितरण कच्चा पदार्थ खरिद	३००
२२५२१	उत्पादन सामग्री/सेवा खर्च	स्थानीय आलु तथा पिडालु बालि जर्मप्लाजम सकलन सवद्धन ज्जाला खर्च	१५०
२२५२१	उत्पादन सामग्री/सेवा खर्च	विउ आलु विक्रि वितरण यातायात तथा ढुवानी	६०

खर्च शि.नं.	खर्च शिर्षक	कार्यक्रम/क्रियाकलाप	रकम रु. हजारमा
२२५२१	उत्पादन सामग्री/सेवा खर्च	सिडलिड टयुवर: फलफुल विरुवा विक्रि वितरण फलफुल विरुवा उत्पादनफलफुल रुटस्टक विरुवा उत्पादन तथा कच्चा पर्दाथ खरिद तथा विक्रि वितरण	६०
२२५२१	उत्पादन सामग्री/सेवा खर्च	आलु वियावाट आलु उत्पादन खेती प्रदर्शन कार्यक्रम	१००
२२५२१	उत्पादन सामग्री/सेवा खर्च	फलफुल बगैचा संरक्षण तथास्याहार सम्भार कार्यक्रम	४००
२२५२२	कार्यक्रम खर्च	कृषक स्तरीय स्थलगत तालिम	१५
२२५२२	कार्यक्रम खर्च	कम्पोष्ट मल निर्माण सहयोग कार्यक्रम	१५०
२२५२२	आकस्मीक सेवा	आकस्मिक रोग/किरा नियन्त्रण तथा विपतको लागि बीउ विजन समेत (आकस्मिक कोष, कृषि आदि)	७५
२२६११	अनुगमन, मूल्यांकन खर्च	अनुगमन मूल्याङ्कन तथा कार्यक्रम कार्यान्वयन भ्रमण खर्च (अनुगमन, मूल्याङ्कन र भ्रमण)	४००
२२६१२	भ्रमण खर्च	आन्तरिक भ्रमण (अनुगमन, मूल्याङ्कन र भ्रमण)	४६९
२२२१४	बिमा तथा नविकरण खर्च	नविकरण (अन्य)	५
२२३१२	पशुपन्धीहरूको आहार	पशु आहार	१४६
२२७११	विविध खर्च	स्वागत तथा अतिथि सत्कार	९०
२२७११	विविध खर्च	चियापान खर्च	१२०
२८१४२	घर भाडा	कार्यालयको घर भाडा (फिर्ता)	२००
कूल जम्मा (चालु तथा पुँजिगत)			१३७०७

म) बागवानी विकास केन्द्र, जुफाल, डोल्पा

खर्च शि.नं.	खर्च शिर्षक	कार्यक्रम/क्रियाकलाप	रकम रु. हजारमा
३१११२	निर्माण	आवास गृह निर्माण (भवन निर्माण)	५०००
३११२१	सामग्री खरिद	मोटरसाईकल/हवाईजहाज तथा हेलीकप्टर खरिद	३००



खर्च शि.नं.	खर्च शिर्षक	कार्यक्रम/क्रियाकलाप	रकम रु. हजारमा
३११२२	औजार उपकरण खरिद	कृषि औजार तथा उपकरण कृषि खेतीका साथै सिंचाई प्रयोजन	३५०
३११५७	निर्माण	नर्सरी प्रबर्द्धन कार्यक्रम निरन्तरता तथा विस्तार	२०००
३११२३	फर्निचर खरिद	फर्निचरहरू (कार्यालयको लागि फर्निचर फिक्चर्स)	३००
२११११	पारिश्रमिक कर्मचारी	अधिकृत स्तर आठौं (स्थायी कर्मचारी)	५७३
२११११	पारिश्रमिक कर्मचारी	अधिकृत स्तर छैटौं (स्थायी कर्मचारी)	१५३३
२११११	पारिश्रमिक कर्मचारी	सहायक स्तर पाँचौं (स्थायी कर्मचारी)	७५६
२११११	पारिश्रमिक कर्मचारी	का.स. पाँचौं स्तर (स्थायी कर्मचारी)	६२५
२११३१	स्थानीय भत्ता	सदरमुकामबाट ६ कोष र सो भन्दा बाहिर (क वर्ग)	११८०
२११३२	महंगी भत्ता	स्थायी कर्मचारीको महंगी भत्ता	३६०
२११३४	बैठक भत्ता	कार्यदलको बैठक भत्ता	५०
२११३९	अन्यभत्ता	पाले पहरा भत्ता	५०
२११२१	पोशाक भत्ता	निजामती कर्मचारीहरूको पोशाक खर्च	१२०
२१२१३	योगदानमा आधारित बीमा कोष खर्च	योगदानमा आधारित बीमा कोष खर्च	८२
२२१११	पानी तथा बिजुली	धाराको महसुल	४८
२२१११	पानी तथा बिजुली	विद्युत महसुल	१४४
२२११२	संचार महसुल	टेलिफोन महसुल	९६
२२११२	संचार महसुल	ईमेल/ इन्टरनेट/वेबसाइट महसुल	९६
२२११२	संचार महसुल	हुलाक/कुरियर खर्च	१२
२२२१२	इन्धन (कार्यालय प्रयोजन)	मट्टीतेल कार्यालय प्रयोजनको लागि	४८
२२३१४	ईन्धन	सवारी साधन वाहेकको मेशिनरी औजारमा प्रयोग हुने ईन्धन	२००
२२२१३	मर्मत	दुईपांग्रे सवारी साधन मर्मत खर्च	५०
२२२२१	मेशिनरी तथा औजार मर्मत सम्भार तथा सञ्चालन खर्च	कम्प्यूटर/ल्यापटप मर्मत खर्च	१५०

खर्च शि.नं.	खर्च शिर्षक	कार्यक्रम/क्रियाकलाप	रकम रु. हजारमा
२२२३१	निर्मित सार्वजनिक सम्पत्तिको मर्मत सम्भार खर्च	पोखरी टंकी मर्मत	९०
२२३११	मसलन्द तथा कार्यालय सामाग्री	कार्यालय मसलन्द सामान खर्च (कार्यालय सामान तथा सेवा)	३००
२२३१५	पत्रपत्रिका, छपाई तथा सूचना प्रकाशन खर्च	छपाई खर्च (कार्यालय सामान तथा सेवा)	१००
२२५१२	सीप विकास तथा जनचेतना तालिम तथा गोष्ठी सम्बन्धी खर्च	स्कुल हर्टीकल्चर तालिम	१२०
२२५१२	घुम्ती तालिम	स्थलगत घुम्ती तालिम उद्यमशिलता, रोजगारीमुलक/ सशक्तिकरण सीप	३००
२२५१२	जिल्ला स्तरिय तालिम	जिल्लास्तर अगुवा कृषक स्याउ खेती तालिम उद्यमशिलता, रोजगारीमुलक/सशक्तिकरण सीप	१००
२२५१२	जिल्ला स्तरिय गोष्ठी	जिल्लास्तर वीउ वेर्ना आपुर्ती गोष्ठी उद्यमशिलता, रोजगारीमुलक/सशक्तिकरण सीप	२००
२२५१२	जिल्ला स्तरिय तालिम	जिङ्गल तथा रेडीयो प्रसारण कार्यक्रम उद्यमशिलता, रोजगारीमुलक/सशक्तिकरण सीप विकास तथा क्षमता अभिवृद्धि तालिम	१००
२२५१२	जिल्ला स्तरिय तालिम	ओखर खेती जिल्लास्तर तालिम उद्यमशिलता, रोजगारीमुलक/सशक्तिकरण	१००
२२५२१	उत्पादन सामग्री/सेवा खर्च	तरकारी मुल वीउ उत्पादन रायो, मुला, स्वीसचार्ड, काउली, गाँजर	४५०
२२५२१	उत्पादन सामग्री/सेवा खर्च	तरकारी वेर्ना उत्पादन काउली, वन्दा, टमाटर, फर्सी प्याज तयारी सामान	१७९
२२५२१	उत्पादन सामग्री/सेवा खर्च	केन्द्रभिन्न जैतुन बगैचा सम्भार सुदृढिकरण	७५
२२५२१	उत्पादन सामग्री/सेवा खर्च	केन्द्रभिन्न जैतुन बगैचा सम्भार सुदृढिकरण	१५०
२२५२१	उत्पादन सामग्री/सेवा खर्च	माटोतथा वीउ परिक्षणसामाग्री खरिद खर्च	७५

खर्च शि.नं.	खर्च शिर्षक	कार्यक्रम/क्रियाकलाप	रकम रु. हजारमा
२२५२१	उत्पादन सामग्री/सेवा खर्च	माटो तथा बीउ परिक्षण प्रयोगशाला सामग्री खरिद खर्च	५०
२२५२१	छपाई तथा प्याकेजिङ खर्च	वोरा छपाई तथा प्याकेजिङ	५०
२२५२१	कार्यक्रम खर्च	केन्द्र भित्र फलफूल बिरुवा उत्पादन स्याउ र ओखर तयारी सामान खरिद	३००
२२५२१	उत्पादन सामग्री/सेवा खर्च	उन्नत कृषि सामग्री अनुदानमा वितरण (सिल्लोपलिन, स्प्रेयर, आरीसिकेचर बडिङ्ग नाइफ, तरकारी र स्याउ खेतीका लागि आवश्यक सामग्री वितरण)	३००
२२५२१	उत्पादन सामग्री/सेवा खर्च	विउ आलु विक्रि वितरण	१००
२२५२१	उत्पादन सामग्री/सेवा खर्च	आलु वियावाट आलु उत्पादन खेती प्रदर्शन कार्यक्रम यातायात तथा ढुवानी	५०
२२५२२	कार्यक्रम खर्च	उच्च घनत्वमा स्याउ खेती प्रदर्शन (उपयुक्त जात, थोपा सिंचाइ तथा उन्नत प्रविधि)	५००
२२५२२	कार्यक्रम खर्च	कागजी बदाम खेती अध्ययन परिक्षण	१५०
२२५२२	कार्यक्रम खर्च	फलफूल बिरुवा उत्पादन तथा वितरण कृषि विकास कार्यक्रम	५००
२२५२२	कार्यक्रम खर्च	वीउ वीतरण खाद्य तथा पोषण कार्यक्रम	१५०
२२६११	अनुगमन, मूल्यांकन खर्च	अनुगमन मूल्याङ्कन तथा कार्यक्रम कार्यान्वयन भ्रमण खर्च (अनुगमन, मूल्याङ्कन र भ्रमण)	३००
२२६१२	भ्रमण खर्च	सदरमुकाम मासिक कार्यालय बैठक तथा विविध प्रशासनिक भ्रमण	९०
२२६१२	भ्रमण खर्च	सरुवा भ्रमण खर्च आन्तरिक	९०
२२६१३	भ्रमण खर्च	समिक्षा गोष्ठी आन्तरिक भ्रमण	१५०
२२६१२	भ्रमण खर्च	योजना तर्जुमा गोष्ठी आन्तरिक भ्रमण	५०
२२६१२	भ्रमण खर्च	राष्ट्रीय वागवानी सम्बन्धी गोष्ठी आन्तरिक भ्रमण	५०
२२३१२	पशुपन्छीहरूको आहार	पशु आहार	२९२
२२७११	विविध खर्च	स्वागत तथा अतिथि सत्कार	९०

खर्च शि.नं.	खर्च शिर्षक	कार्यक्रम/क्रियाकलाप	रकम रु. हजारमा
२२७११	खाजा खर्च	मासिक बैठक खाजा/चियापान खर्च	६०
२२७१२	चियापान खर्च	चियापान खर्च	६०
कूल जम्मा			१९८४४

य) भूमि व्यवस्था तथा सहकारी रजिष्ट्रारको कार्यालय, सुर्खेत

खर्च शि.नं.	खर्च शिर्षक	कार्यक्रम/क्रियाकलाप	रकम रु. हजारमा
अ) पुँजिगत खर्च अन्तर्गतका कार्यक्रमहरू			
३११२२	मेशिनरी तथा औजार	डेक्सटप २, ल्यापटप १, प्रिन्टर २, फोटोकपी मेशिन १	२००
३११२३	फर्निचर तथा फिक्चर्स	कार्यालयको फर्निचर तथा फर्निसिङ्ग	२००
पुँजिगत खर्च अन्तर्गतको जम्मा			४००
आ) चालु खर्च अन्तर्गतका कार्यक्रमहरू			
२११११	पारिश्रमिक कर्मचारी	अधिकृत स्तर एघारौं	६७३
२११११	पारिश्रमिक कर्मचारी	अधिकृत स्तर आठौं	११४७
२११११	पारिश्रमिक कर्मचारी	अधिकृत स्तर छैटौं	५११
२११११	पारिश्रमिक कर्मचारी	सहायकस्तर पाँचौं	८०१
२११११	पारिश्रमिक कर्मचारी	ह.स.चा. पाँचौं स्तर	४६३
२११११	पारिश्रमिक कर्मचारी	का.स. पाँचौं स्तर	३१४
२११३२	महंगी भत्ता	स्थायी कर्मचारीको महंगी भत्ता	१९२
२११२१	पोशाक	निजामती कर्मचारीहरूको पोशाक खर्च	८०
२१२१३	योगदानमा आधारित बीमा कोष खर्च	योगदानमा आधारित बीमा कोष खर्च	३८
२२१११	पानी तथा बिजुली	धाराको महसुल	२०
२२१११	पानी तथा बिजुली	विद्युत महसुल	३१
२२११२	संचार महसुल	टेलिफोन महसुल	२५
२२११२	संचार महसुल	ईमेल/इन्टरनेट/वेवसाइट महसुल	२५
२२११२	इन्धन (कार्यालय प्रयोजन)	पेट्रोल- दुई पाइग्रे	५०

खर्च शि.नं.	खर्च शिर्षक	कार्यक्रम/क्रियाकलाप	रकम रु. हजारमा
२२११२	इन्धन (कार्यालय प्रयोजन)	डिजेल	५०
२२३११	मसलन्द तथा कार्यालय सामाग्री	कार्यालय मसलन्द सामान खर्च (कार्यालय सामान तथा सेवा)	२००
२२५२२	कृषि विकास कार्यक्रम	सहकारी प्रबर्द्धन, क्षमता विकास कार्यक्रम	७५००
२२६११	अनुगमन, मूल्यांकन खर्च	अनुगमन मूल्याङ्कन तथा कार्यक्रम कार्यान्वयन भ्रमण खर्च (अनुगमन, मूल्याङ्कन र भ्रमण)	१४०
२२७११	चियापान खर्च	स्वागत तथा अथिति सत्कार	४५
चालु खर्च अन्तर्गतको जम्मा			१२३०५
कुल जम्मा खर्च			१२७०५