

# कृषि बजार प्रोफाइल

२०७२/७३



नेपाल सरकार  
कृषि विकास मन्त्रालय  
कृषि विभाग

**कृषि व्यवसाय प्रवर्द्धन तथा बजार विकास निर्देशनालय**

हरिहर भवन, ललितपुर

फोन नं.: ५५२२४३९, ५५२४२२८, फ्याक्स नं.: ९७७-१-५५२९६४७

Email: abpmdd2072@gmail.com

# कृषि बजार प्रोफाइल

## २०७२/७३



नेपाल सरकार

कृषि विकास मन्त्रालय

कृषि विभाग

**कृषि व्यवसाय प्रवर्द्धन तथा बजार विकास निर्देशनालय**

हरिहर भवन, ललितपुर



## दुई शब्द

आजको परिप्रेक्ष्यमा समष्टिगत कृषि क्षेत्रको विकासको लागि बजारको विकास हुनु पूर्व शर्तको रूपमा मानिने गरिएको छ। प्रभावकारी कृषि बजार तथा बजारीकरण सम्बन्धि नीति तथा कार्यक्रमहरूले औद्योगिककरणका साथै प्रतिस्पर्धात्मक क्षमता अभिवृद्धि मार्फत हालको व्यवसायोन्मुख कृषि प्रणाली व्यवसायीक कृषिमा रूपान्तरण गर्न सकारात्मक योगदान दिन सक्ने तथ्यमा कसैको दुईमत हुन सक्दैन। हामी सबैलाई थाहा छ, नीति तथा कार्यक्रम तर्जुमा प्रकृत्यामा जबसम्म यथार्थ वस्तु स्थिती अर्थात् तथ्याङ्कलाई आधार लिईदैन तबसम्म ती नीति तथा कार्यक्रम प्रभावकारी हुन सक्दैनन्। त्यसैले यस यथार्थलाई दृष्टिगत गरी कृषि बजार सम्बन्धि नीति तथा कार्यक्रमको प्रभावकारी तर्जुमा गर्न एउटा प्रारम्भिक आधार होस् भन्ने हेतुले निर्देशनालय वाट दोश्रो पटक यो प्रयास गरिएको छ। कृषि बजार विकासको गुरु योजना (Agricultural Marketing Development Master Plan) तर्जुमा गर्नु कृषि बजार प्रोफाईलको माध्यमवाट योजना तथा कार्यक्रम बनाउन सहयोग पुग्न जाने छ।

हालसम्म नेपालमा कति कृषि उपज बजारहरू संचालनमा छन् भन्ने तथ्याङ्क केन्द्रस्तरमा अद्यावधिक नभएको र कतिपय जिल्लाहरूमा समेत सो सम्बन्धि तथ्याङ्क एकरूपले अद्यावधिक नभएको यथार्थलाई दृष्टिगत गरी थालनी गरिएको यस प्रयासले कृषि बजार सम्बन्धि नीति तथा कार्यक्रम तर्जुमा गर्ने कार्यमा संलग्न सरकारी, गैर-सरकारी तथा अन्तर्राष्ट्रिय गैर-सरकारी संस्थाका विज्ञहरूलाई सहयोग पुग्नेछ भन्ने विश्वास गरिएको छ। सरकारी, निजी, स्थानीय निकाय, गैर-सरकारी संस्था, कृषक समूह तथा सहकारी तथा अन्य संघ संस्थाहरू मार्फत देश भित्र संचालित कृषि उपज थोक बजार, खुद्रा बजार, हाट बजार तथा संकलन केन्द्रहरूको वस्तु स्थिती बारे जानकारी संकलनार्थ बजारहरूको प्रकृती बमोजिम यस निर्देशनालयवाट निश्चित फर्मेट तयार गरिएको थियो र ती निर्धारित फर्मेटको प्रयोग गरी जिल्ला कृषि विकास कार्यालय मार्फत विभिन्न कृषि उपज बजारहरूको तथ्याङ्क संकलनको साथै निर्देशनालयवाट केही बजारहरूको स्थलगत अनुगमन पनि गरिएको थियो।

यस अध्ययनमा देशका विभिन्न स्थानमा संचालित बजारहरूको नामावली मात्र नभई ती बजारहरू कस्तो प्रकृतिको जग्गामा र कस्को स्वामित्वमा रहेको जग्गामा संचालित छन्, विकसित भौतिक पूर्वाधारहरू र यिनको अवस्था के कस्तो, थोक बजार हरूको वार्षिक अनुमानित कारोवार, संचालन प्रकृत्याका सम्बन्धमाका साथै यिनीहरूको समग्र कार्य सम्पादन कस्तो रहेको छ भन्ने जानकारी समेत समेट्ने प्रयास गरिएको छ।

बजार को पूर्वाधार विकास गर्न वर्षेनी विभिन्न निकायहरू वाट समुह, सहकारी संस्थाहरूवाट सरकारी गैर सरकारी संस्थाहरूवाट र जन प्रतिनिधिहरू वाट समेत माग हुँदै आएको छ र कुन कुन बजारमा के कति लगानी कति भएको छ सो को लगानी समेत देखाउने प्रयास गरिएको छ र आउंदा वर्षहरूमा नयां माग भएका बजार स्थलहरूमा लगानी गर्न समेत सहयोग पुग्न जाने भन्ने अपेक्षा गर्दछु।

यस बजार प्रोफाईललाई मध्यनजर राखि यसमा उल्लेख गरेका बजारहरू सम्बन्धि परिमार्जन नयां तथा पुराना बजारहरू थपघट गर्नु परेमा सो को जानकारी यस निर्देशनालयमा पठाई सहयोग गरिदिनुहुन समेत विशेष आग्रह गर्दछु। आगामी वर्षहरूमा देशका ७५ वटै जिल्ला कृषि विकास

कार्यालयहरूमा एकरूपले विभिन्न कृषि उपज बजारहरूको तथ्याङ्क अद्यावधिक हुँदै जानेछ भन्ने समेत विश्वास लिईएको छ ।

यस कृषि बजार प्रोफाईलको अद्यावधिक गरि अथक प्रयास एवं पाण्डुलिपी तयार गरि प्रकासन तयार गर्ने कार्यमा संलग्न हुनु भएका बजार पुर्वाधार शाखाका वरिष्ठ कृषि बजार विज्ञ श्री पुष्पराज शाही, लगायत कम्पायलेशन कार्यमा संलग्न हुने वरिष्ठ कृषि बजार विज्ञ श्री मकबुल अलि, वरिष्ठ मत्स्य विकास अधिकृत श्री कल्याण के.सी. तथा कम्प्युटर अपरेटर श्री मोहन श्रेष्ठ तथा सम्पूर्ण कर्मचारीहरूलाई विशेष धन्यवाद दिन चाहन्छु ।



कार्यक्रम निर्देशक  
रेणु अधिकारी

# विषय सूची

क्र.सं. विषय	पेज नं.
<b>परिच्छेद-१ परिचय</b>	<b>१-३</b>
१.१ पृष्ठभूमी	१
१.२ उद्देश्य	२
१.३ अध्ययन विधि	२
१.४ अध्ययनको सिमितता	३
<b>परिच्छेद-२ नतिजा र यिनको विश्लेषण</b>	<b>४-१२</b>
२.१ समग्ररूपमा कृषि उपज बजारहरूको स्थिती	४
२.२ हाट बजारहरूको संक्षिप्त विवरण	५
२.३ संकलन केन्द्रको एकमुष्ट विवरण	६
२.४ खुद्रा बजारहरूको एकमुष्ट विवरण	७
२.५ थोक बजारहरूको एकमुष्ट विवरण	८
३. कृषि उपज बजार स्थलहरूको भौतिक पूर्वाधार, संचालन अवस्था तथा समस्याहरू	८
<b>परिच्छेद-३ सारांश</b>	<b>१३</b>
<b>परिच्छेद-४ सुभाबहरू</b>	<b>१४-१५</b>

## अनुसूचीहरू

अनुसूची १ : कालीमाटी फलफूल तथा तरकारी थोक बजार सम्बन्धि विस्तृत विवरण	२१
अनुसूची २ : पूर्वाञ्चल विकास क्षेत्रका कृषि उपज संकलन केन्द्रहरूको विवरण	५४
अनुसूची ३ : पूर्वाञ्चल विकास क्षेत्रका कृषि उपज हाट बजारहरूको विवरण	६५
अनुसूची ४ : पूर्वाञ्चल विकास क्षेत्रका कृषि उपज थोक बजारहरूको विवरण	१३९
अनुसूची ५ : पूर्वाञ्चल विकास क्षेत्रका कृषि उपज खुद्रा बजारहरूको विवरण	१४०
अनुसूची ६ : मध्यमाञ्चल विकास क्षेत्रका कृषि उपज संकलन केन्द्रहरूको विवरण	१४३
अनुसूची ७ : मध्यमाञ्चल विकास क्षेत्रका कृषि उपज हाट बजारहरूको विवरण	१६६
अनुसूची ८ : मध्यमाञ्चल विकास क्षेत्रका कृषि उपज थोक बजारहरूको विवरण	२०५
अनुसूची ९ : मध्यमाञ्चल विकास क्षेत्रका कृषि उपज खुद्रा बजारहरूको विवरण	२०९
अनुसूची १० : पश्चिमाञ्चल विकास क्षेत्रका कृषि उपज संकलन केन्द्रहरूको विवरण	२१९
अनुसूची ११ : पश्चिमाञ्चल विकास क्षेत्रका कृषि उपज हाट बजारहरूको विवरण	२४३
अनुसूची १२ : पश्चिमाञ्चल विकास क्षेत्रका कृषि उपज थोक बजारहरूको विवरण	२६१
अनुसूची १३ : पश्चिमाञ्चल विकास क्षेत्रका कृषि उपज खुद्रा बजारहरूको विवरण	२६२
अनुसूची १४ : मध्य पश्चिमाञ्चल विकास क्षेत्रका कृषि उपज संकलन केन्द्रहरूको विवरण	२६५

अनुसूची १५ : मध्य पश्चिमाञ्चल विकास क्षेत्रका कृषि उपज हाट बजारहरूको विवरण	२८१
अनुसूची १६ : मध्य पश्चिमाञ्चल विकास क्षेत्रका कृषि उपज थोक बजारहरूको विवरण	२८६
अनुसूची १७ : मध्य पश्चिमाञ्चल विकास क्षेत्रका कृषि उपज खुद्रा बजारहरूको विवरण	२८७
अनुसूची १८ : सुदूर पश्चिमाञ्चल विकास क्षेत्रका कृषि उपज संकलन केन्द्रहरूको विवरण	२८७
अनुसूची १९ : सुदूर पश्चिमाञ्चल विकास क्षेत्रका कृषि उपज हाट बजारहरूको विवरण	२९६
अनुसूची २० : सुदूर पश्चिमाञ्चल विकास क्षेत्रका कृषि उपज थोक बजारहरूको विवरण	३०१
अनुसूची २१ : सुदूर पश्चिमाञ्चल विकास क्षेत्रका कृषि उपज खुद्रा बजारहरूको विवरण	३०२
अनुसूचि २२ : प्रमुख कृषि उपज थोक बजारहरूको संचालक समिति गठन विवरण	३०४
अनुसूचि २३ : प्रमुख कृषि उपज थोक बजारहरूको आ.व. २०७१/०७२ आय, व्यय तथा अन्य विविध विवरण	३०५
अनुसूचि २४ आ.व. २०६८/६९ मा सूचना स्थानपना भएका स्थानहरूको विवरण (२४ स्थान)	३०७
अनुसूचि २५ आ.व. २०७३/७४ मा वजार सूचना कार्यक्रम अन्तर्गत ई नोटिस बोर्ड स्थापना भएका वजार तथा संकलन केन्द्रहरूको विवरण	३०९

### तालिका सूची

तालिका १ : देशमा सञ्चालित कृषि उपज बजारहरूको एकमुष्ट विवरण	४
तालिका २ : नेपालमा सञ्चालित कृषि उपज हाटवजार हरूको संक्षिप्त विवरण	५
तालिका ३ : नेपालमा सञ्चालित कृषि उपज संकलन केन्द्रहरूको संक्षिप्त विवरण	६
तालिका ४ : नेपालमा सञ्चालित कृषि उपज खुद्रा बजारहरूको संक्षिप्त विवरण	७
तालिका ५ : नेपालमा सञ्चालित कृषि उपज थोक बजारहरूको संक्षिप्त विवरण	८
तालिका ६ : कृषि उपज बजारहरूको विस्तृत विवरणमा प्रयोग भएका संक्षेप शब्द, अंक र चिन्हहरू र तिनीहरूको अर्थ	९
तालिका ७ : नेपालको कृषि उपज थोक बजारहरूको नामावली विवरण	१६
तालिका ८ : पूर्वाञ्चल क्षेत्रका जिल्लाहरूको विभिन्न कृषिवजारहरूको संख्या विवरण	१८
तालिका ९ : मध्यमाञ्चल क्षेत्रका जिल्लाहरूको विभिन्न कृषि वजारहरूको संख्या विवरण	१८
तालिका १० : पश्चिमान्चल क्षेत्रका जिल्लाहरूको विभिन्न कृषि वजारहरूको संख्या विवरण	१९
तालिका ११ : मध्य पश्चिमाञ्चल विकास क्षेत्रका जिल्लाहरूको विभिन्न कृषि वजारहरूको संख्या विवरण	१९
तालिका १२ : सुदूर पश्चिमाञ्चल विकास क्षेत्रका जिल्लाहरूको विभिन्न कृषि वजारहरूको संख्या विवरण	२०
तालिका १३ : कालीमाटी थोक बजारमा विभिन्न जिल्लाहरूबाट आपूर्ति भएको विवरण २०७२	२७
तालिका १४ : कालीमाटी फलफूल तथा तरकारी थोक बजारमा केही तरकारी, फलफूल तथा मसला बालीको मासिक रूपमा आपूर्ति भएको विवरण २०७२	२८
तालिका १५ : कृषि उपज थोक बजार, बिर्तामोड, भ्नापामा तरकारीहरूको मासिक कारोबार स्थिति, २०७२	३२

तालिका १६ : कृषि उपज थोक बजार, विर्तामोड, भापामा फलफूलहरूको मासिक कारोबार स्थिति, २०७२	३३
तालिका १७ : कृषि उपज थोक बजार, धरानको मासिक कारोबार स्थिति, २०७२	३५
तालिका १८ : आ.ब. २०७२/७३ मा कृषि उपज थोक बजार पोखरा शान्तिवनको मासिक रूपमा आपूर्ति भएको	
तरकारी तथा फलफूल वालीहरूको परिमाण विवरण	३६
तालिका १९ : कृषि उपज थोक बजार, सिन्धुलीमाडीको मासिक कारोबार स्थिति, २०७२	३७
तालिका २० : आ.ब. २०७२/७३ मा कृषि उपज थोक बजार वुटवलको मासिक रूपमा आपूर्ति भएको तरकारी तथा फलफूल वालीहरूको परिमाण विवरण	३७
तालिका २१ : कृषि उपज थोक बजार, ढल्केवर, धनुषाको मासिक कारोबार स्थिति, २०७२	३७
तालिका २२ : कृषि उपज थोक बजार, कोहलपुर वांकेको मासिक कारोबार स्थिति २०७२	४२
तालिका २३ : कृषि उपज थोक बजार, बुलबुले, सुर्खेतको मासिक कारोबार स्थिति २०७२	४३
तालिका २४ : कृषि व्यवसाय प्रवर्द्धन तथा बजार विकास निर्देशनालय हरिहर भवनबाट आ.ब. २०६९ देखि २०७२/७३ सम्म विभिन्न कृषि सहकारी संस्थाहरूलाई साभेदारीमा तथा जिल्ला स्तर जिल्ला कृषि विकास कार्यालयहरूलाई कृषि बजार पूर्वाधार स्थापना गर्न दिईएको अनुदान विवरण	४४

## चित्र सूचि

१. उच्च पहाडका जिल्लाहरूको कृषि उपज बजारको स्टाण्डर्ड डिजाईन	३१०
१.१ संकलन केन्द्र	३१०
१.२ हाट बजार	३१०
१.३ खुद्रा बजार	३११
१.४ थोक बजार	३११
२ मध्य पहाडका जिल्लाहरूको कृषि उपज बजारको स्टाण्डर्ड डिजाईन	३१२
२.१ संकलन केन्द्र	३१२
२.२ हाट बजार	३१२
२.३ खुद्रा बजार	३१३
२.४ थोक बजार	३१३
३. उच्च पहाडका जिल्लाहरूको कृषि उपज बजारको स्टाण्डर्ड डिजाईन	३१४
३.१ संकलन केन्द्र	३१४
३.२ हाट बजार	३१४
३.३ खुद्रा बजार	३१५
३.४ थोक बजार	३१५





# परिच्छेद-१

## परिचय

### १.१ पृष्ठभूमी

कृषि क्षेत्र नेपाली अर्थतन्त्रको आधारशीलाको रूपमा रहेको छ। नेपालका करीब ६६ प्रतिशत जनता अभै पनि कृषिमा नै आश्रित रहेका छन् यसको योगदान अभै पनि देशको कुल ग्राहस्थ उत्पादनमा ३३ प्रतिशत रहेको छ। कृषि क्षेत्रको विकास नै दिगो आर्थिक विकास र बहुसंख्यक नेपालीको आय तथा रोजगारीको आधारस्तम्भ भएकाले उपलब्ध स्रोत र साधनको आधारमा विगतका आवधिक योजनाहरूदेखि नै यस क्षेत्रलाई उच्च प्राथमिकता दिदै आइएको छ। नगदेबालीको उत्पादन र उपभोगमा उल्लेखनीय वृद्धि भएको छ।

समग्र कृषि क्षेत्रको विकासका लागि अनुसन्धान, प्रसार, खाद्य प्रविधि र गुणस्तर नियन्त्रण, गुणस्तरीय उत्पादन समग्री आपूर्ति तथा ग्रामिण पूर्वाधार निर्माण र सम्बर्द्धन संग सगै बजार विकास तथा व्यवसाय प्रबर्द्धन कार्यको समन्वयात्मक परिचालन हुन अत्यन्त जरुरी छ। नेपाल सरकारले समग्र कृषि क्षेत्रको चौतर्फी विकासको सोच राखी राष्ट्रिय कृषि नीति २०६१ र राष्ट्रिय कृषि व्यवसाय प्रबर्द्धन नीति २०६३ जारी गरी सकेको छ।

विगतका वर्षहरूमा थुप्रै योजना तथा कार्यक्रमहरू मार्फत कृषि क्षेत्रमा सकारात्मक टेवा पुऱ्याउदै आईएको छ र जसले सकारात्मक प्रभाव पारेको पनि देखिन्छ। यस्तो भएता पनि ती कार्यक्रमहरू बढी उत्पादनमुखी भएका कारण अपेक्षित नतिजा भने हाँसिल गर्न सकिएको छैन। बजार योग्य कृषि उपजको बढ्दो उत्पादनलाई दृष्टिगत गरी बजार प्रणालीको उचित विकास हुन नसक्दा हाल कृषि उपजको समुचित व्यवस्थापनमा टड्कारो रूपले समस्या देखिएको छ। यसले गर्दा आम कृषकहरूले उचित लाभ लिन सकेका छैनन् भने उपभोक्ताहरूले पनि सुलभ र सरल रूपले कृषि जन्य वस्तु उपभोग गर्न पाईरहेका छैनन्। यस यथार्थलाई राष्ट्रिय स्तरमा नै मनन गरी विभिन्न आवधिक योजनाहरूमा सम्बोधन गर्न विभिन्न कार्यक्रमहरू संचालन गदै लक्ष्य राख्दै आईएको छ।

विभिन्न अन्तरिम योजनाहरूको आधार पत्रमा बजार संयन्त्र कमजोर हुनु कृषि क्षेत्रको विकासमा प्रमुख समस्याको रूपमा ईङ्गित गरिएको र उक्त योजना अवधिमा यसको विकास गरिने लक्ष्य राख्ने निती छ। लक्ष्य बमोजिम कृषिको विकास हुन नसक्नुका समस्या मध्ये कमजोर बजार सञ्जाल र यसको फितलो व्यवस्थापनलाई उल्लेख गरेको छ। कृषि विकास रणनीतिले पनि प्रभावकारी बजार संयन्त्रको विकास गरी कृषि क्षेत्रको विकास गर्ने लक्ष्य राखेको छ।

कृषि क्षेत्रको समग्र विकासको लागि अबलम्बन गरिएका रणनीति मध्ये कृषि बजारको विकास र विस्तार गर्ने रहेको छ र सो को लागि तय भएको कार्यनीति अनुसार कृषि वस्तुहरूको व्यवसायीक उत्पादन थलो नजिक संकलन केन्द्र तथा थोक बजार र वाह्य क्षेत्रका बजार सञ्जाल विकास र विस्तार गरिने तथा स्थानीय स्तरमा कृषि सूचनाको पहुँच बढाईने कुरा उल्लेख छ। यसबाट प्रष्ट हुन्छ कि दिगो रूपले कृषि बजार विकास हुनु समग्र कृषि विकासको लागि अति आवश्यक मानिएको छ।

कृषि उपजहरू व्यवस्थित बजार प्रणाली मार्फत उपभोक्ता समक्ष पुऱ्याउन वि.सं. २०२९

साल देखि नै बजार सेवा विभाग (हाल कृषि व्यवसाय प्रवर्द्धन तथा बजार विकास निर्देशनालय) गठन भै कृषि व्यवसाय प्रवर्द्धन तथा बजार विकासका विभिन्न कार्यक्रमहरू संचालन हुदै आएका छन् । कृषि व्यवसाय प्रवर्द्धन तथा बजार विकास निर्देशनालयले संचालन गरिरहेका कार्यक्रमहरू मध्ये कृषि बजार पूर्वाधार निर्माण तथा सुदृढीकरण गर्ने कार्य एक प्रमुख कार्यक्रम हो । जस अन्तर्गत यस निर्देशनालयबाट विगतका पहलहरू मार्फत स्थापित बजारहरूको समय सापेक्ष सुदृढीकरण गर्ने कार्यका साथै नयाँ सम्भावित स्थानहरूमा कृषि बजारका पूर्वाधारहरू विकास निर्माण गर्ने कार्य समेत पर्दछ ।

यस परिप्रेक्ष्यमा, राष्ट्रिय कृषि नीति २०६१ र कृषि व्यवसाय प्रवर्द्धन नीति २०६३ ले निर्दिष्ट गरेको पथमा रहि योजनाबद्ध तवरले कृषि बजारको विकास गर्न दीर्घकालीन रणनीतिक योजना तर्जुमा गर्न अत्यन्त जरुरी रहेको छ ता कि यस कार्यमा संलग्न निकायले कृषि बजार पूर्वाधार विकास सम्बन्धि कार्य प्रभावकारी रूपमा कार्यान्वयन गर्न सकून । हाल देशका विभिन्न स्थानहरूमा विभिन्न निकायबाट व्यवस्थित भई कृषि उपज बजारहरू संचालनमा आएका छन् । तर राष्ट्रियस्तरमा ती बजारहरूको कति छन् भन्ने तथ्याङ्क समेत नभएको अवस्थामा यस सम्बन्धि योजना बनाउन नसकिने भएकाले यस प्रयासको थालनी गरिएको थियो ।

## १.२ उद्देश्य

- १) देशका कुन-कुन स्थानहरूमा कृषि उपज बजारहरू संचालनमा छन् भन्ने जानकारी संकलन गर्ने ।
- २) संचालित कृषि उपज बजारहरूको संचालन संचालन प्रकृया के छ भन्ने जानकारी संकलन गर्ने ।
- ३) संचालित कृषि उपज बजारहरूको भौतिक अवस्था तथा कार्य सम्पादन कस्तो छ भन्ने मूल्याङ्कन गर्ने ।
- ४) विभिन्न कृषि उपज बजार स्थलमा हालसम्म भएको लगानीको आंकडा राख्ने
- ५) कृषि उपज बजारहरूको संचालनमा देखा परेका मुख्य मुख्य समस्याहरू पहिचान गरी समाधानको प्रयास गर्ने ।

## १.३ अध्ययन विधि

यस अध्ययन मुख्य गरी तीन चरणमा विभाजन गरी सम्पन्न गरिएको थियो । प्रथम चरणमा तथ्याङ्क संकलन फर्मेट डिजाईन तथा वितरण गर्ने कार्य रहेको थियो । जसमा कृषि उपज बजारहरू भन्नाले ४ किमीका कृषि उपज बजारहरू क्रमशः कृषि उपज संकलन केन्द्र, कृषि उपज हाट बजार, कृषि उपज खुद्रा बजार र कृषि उपज थोक बजारलाई मानेर ती बजारहरूको छुट्टा छुट्टै विवरण फर्मेट डिजाईन गरिएको थियो र उक्त फर्मेट ७५ वटै जिल्ला कृषि विकास कार्यालयहरूलाई वितरण गरी कृषि उपज बजारहरूको जानकारी संकलन गरिएको थियो । दोश्रो चरणमा निर्देशनालयका कर्मचारीहरूबाट जिल्लाहरूमा वितरित विवरण संकलन फर्मेट तथा तथ्याङ्क संकलन सम्बन्धमा परामर्श दिने कार्य गरिएको थियो । तेश्रो तथा अन्तिम चरणमा भने जिल्लाहरूबाट प्राप्त भएका विवरणहरू संकलन गरि तालिकामा राख्ने, नतिजा विश्लेषण गर्ने र प्रतिवेदन तयारी गर्ने कार्य गरिएको थियो ।

आ.व. २०७२/७३ मा दोश्रो पटक अद्यावधिक गर्न उक्त बजार प्रोफाईललाई आधार मानी नयां तथा पुन सुदृढिकरण तथा पुराना हाट बजारहरूलाई पुन निर्माण गरेका सोही हाटहरूलाई अद्यावधिक गर्ने प्रयास गरिएको छ ।

## १.४ अध्ययनको सिमितता

समय र श्रोतको कमीले गर्दा यस निर्देशनालयबाट सबै जिल्लामा गई स्थलगत अध्ययन गर्न सम्भव नभएको हुँदा यस अध्ययन अन्तर्गत तथ्यांक संकलन गर्ने कार्य सम्बन्धित जिल्ला कृषि विकास कार्यालयका प्राविधिकहरूबाट सम्पन्न गरिएको छ र यसमा आधारित रहेर नै यस प्रतिवेदन तयार गरिएको छ । यस अध्ययनमा कृषि उपज बजारहरू भन्नाले ४ किसिमका कृषि उपज बजारहरू क्रमशः कृषि उपज संकलन केन्द्र, कृषि उपज हाट बजार, कृषि उपज खुद्रा बजार र कृषि उपज थोक बजार लाई मानिएको छ । कृषि उपजसंगै सम्बन्धि बजार संरचनाहरू जस्तै शितगृह, गोदाम, प्रशोधन स्थल आदिको बारेमा यस अध्ययनले समेट्न सकेको छैन । यस बाहेक कहिले काँही अर्थात केही समयको लागि मात्र सञ्चालनमा आएका कृषि उपज संकलन स्थल तथा अन्य विक्री स्थलहरू यस अध्ययनको सिलसिलामा समावेश गरिएको छैन । छुट्टा छुट्टै गणना गर्न व्यवहारिक कठिनाई भएका कारण यस अध्ययनमा ताजा तरकारीमा आलुलाई समेत समावेश गरिएको छ । कृषि उपज बजारहरूमा हुने कारो वारको विवरण संकलन गर्ने क्रममा धेरै जसो बजारहरूमा व्यवस्थित तथ्याङ्क नभएको कारणले सरो कारवालाहरूसंगको परामर्शमा सके सम्म यथार्थ विवरण अनुमान गरी उल्लेख गरिएको छ ।

## परिच्छेद-२

### नतिजा र यिनको विश्लेषण

#### २.१ समग्ररूपमा कृषि उपज बजारहरूको स्थिती

समग्रमा संकलन केन्द्र, हाट बजार, खुद्रा बजार र थोक बजार गरी नेपालमा कुल १७६७ वटा कृषि उपज बजारहरू संचालनमा रहेको देखिन्छ। एकमुष्ट रूपमा हेर्ने हो भने कुल सञ्चालित कृषि उपजहरूको सबै भन्दा बढी करीब ३७ प्रतिशत कृषि उपज बजारहरू पूर्वाञ्चल क्षेत्रमा संचालित रहेको छ। देशमा सञ्चालित कृषि उपज बजारहरूको विस्तृत विवरण तालिका १ मा प्रस्तुत गरिएको छ।

**तालिका १ : देशमा सञ्चालित कृषि उपज बजारहरूको एकमुष्ट विवरण**

क्र.सं.	विकास क्षेत्र	हाट बजार	संकलन केन्द्र	खुद्रा बजार	थोक बजार	कुल जम्मा
१	पूर्वाञ्चल	५५४	६४	३३	३	६५४
२	मध्यमाञ्चल	३०८	१५८	७९	१२	५५७
३	पश्चिमाञ्चल	१०८	१६२	१७	५	२९२
४	मध्य पश्चिमाञ्चल	३६	१०९	३	५	१५३
५	सुदूर पश्चिमाञ्चल	३२	६०	१७	२	१११
	जम्मा	१०३८	५५३	१४९	२७	१७६७

त्यसै गरी मध्यमाञ्चल विकास क्षेत्रमा करीब ३१ प्रतिशत कृषि उपज बजारहरू सञ्चालनमा छन् भने पश्चिमाञ्चल, मध्य पश्चिमाञ्चल र सुदूर पश्चिमाञ्चल विकास क्षेत्रमा क्रमशः १७, ९, ६ प्रतिशत (करीब) कृषि उपज बजारहरू सञ्चालनमा छन्।

संख्यात्मक दृष्टिकोणले पूर्वाञ्चल विकास क्षेत्रमा सञ्चालित हाट बजारले सबै भन्दा बढी अर्थात नेपालको कुल हाट बजारको करीब ५४ प्रतिशत हिस्सा ओगटेको देखिन्छ भने सबै भन्दा कम अर्थात करीब ३ प्रतिशत हाट बजार सुदूर पश्चिमाञ्चल विकास क्षेत्रमा संचालित छन्। त्यसै गरी नेपाल भरी कुल ५५३ वटा संकलन केन्द्र संचालन भैरहेकोमा सबै भन्दा बढी अर्थात करीब २९ प्रतिशत संकलन केन्द्र मध्यमाञ्चल विकास क्षेत्रमा सञ्चालित छन् र सबै भन्दा कमी अर्थात करीब ११ प्रतिशत जति संकलन केन्द्र सुदूर पश्चिम क्षेत्रमा संचालित छन्।

सबै कृषि उपज बजार स्थलहरूको विस्तृत विवरण विकास क्षेत्र अनुसार अनुसूचि १ देखि २१ सम्म उल्लेख गरिएको छ।

खुद्रा बजारको हकमा मध्यमाञ्चल विकास क्षेत्रले सबै भन्दा बढी अर्थात करीब ५३ प्रतिशत हिस्सा ओगटेको छ भने मध्य पश्चिमाञ्चल विकास क्षेत्रमा सबै भन्दा कम अर्थात करीब २ प्रतिशत खुद्रा बजार संचालनमा छन्। त्यसै गरी कुल २७ वटा थोक बजार संचालनमा रहेकोमा मध्यमाञ्चल क्षेत्रमा सबै भन्दा बढी अर्थात करीब ४४ प्रतिशत थोक बजार संचालनमा रहेको पाईन्छ भने सुदूर पश्चिमाञ्चल विकास क्षेत्रमा जम्मा २ वटा थोक बजार संचालनमा रहेको पाईन्छ।

## २.२ हाट बजारहरूको सक्षिप्त विवरण

नेपालमा कुल १०३८ वटा हाट बजारहरू सञ्चालनमा रहेको पाइएकोमा विकास क्षेत्र अनुरूप तालिका २ मा प्रस्तुत गरिएको छ ।

पूर्वाञ्चल विकास क्षेत्रमा कूल ५५४ वटा कृषि उपज हाट बजार सञ्चालनमा रहेकोमा २७८ वटा अर्थात करीब ५२ प्रतिशत हाट बजारमा हप्ताको एक दिन बजार लाग्ने गरेको पाइएको छ भने बाँकी करीब ४८ प्रतिशत हप्ताको दुई वा सो भन्दा बढी दिन बजार लाग्ने पाइएको छ । पूर्वाञ्चल क्षेत्रमा जिल्लागत रूपमा सञ्चालनमा रहेका हाट बजारहरूको विवरण तालिका २ मा प्रस्तुत गरिएको छ ।

तालिका २ : नेपालमा सञ्चालित कृषि उपज हाटबजार हरूको सक्षिप्त विवरण

क्र. सं.	पूर्वाञ्चल		मध्यमाञ्चल			पश्चिमाञ्चल			मध्य पश्चिमाञ्चल			सुदूर पश्चिमाञ्चल		
	जिल्ला	क्र. सं.	क्र. सं.	जिल्ला	क्र. सं.	क्र. सं.	जिल्ला	क्र. सं.	क्र. सं.	जिल्ला	क्र. सं.	क्र. सं.	जिल्ला	क्र. सं.
१	ताप्लेजुङ्ग	९	१	दोलखा	७	१	गोर्खा	-	१	रुकुम	१	१	बझाङ्ग	२
२	पाँचथर	५	२	रामेछाप	१२	२	तनहुँ	-	२	रोल्पा	-	२	बाजुरा	-
३	ईलाम	३	३	सिन्धुली	३	३	मनाङ्ग	-	३	सल्यान	-	३	डोटी	-
४	भापा	८५	४	धनुषा	४९	४	लमजुङ्ग	४	४	प्यूठान	१	४	अछाम	१
५	संखुवासभा	१२	५	महोत्तरी	६०	५	कास्की	-	५	दाङ्ग	२	५	कैलाली	११
६	तेह्रथुम	४	६	सर्लाही	५२	६	स्याङ्गजा	-	६	दैलेख	२	६	दार्चुला	-
७	धनकुटा	२	७	रसुवा	-	७	पर्वत	१	७	जाजरकोट	-	७	डडेल्धुरा	१
८	भोजपुर	७	८	धादिङ्ग	-	८	म्याग्दी	१	८	सुर्खेत	३	८	बैतडी	-
९	मोरङ्ग	१६४	९	नुवाकोट	-	९	मुस्ताङ	-	९	बाँके	९	९	कञ्चनपुर	१७
१०	सुनसरी	९३	१०	सिन्धुपाल्चोक	-	१०	वाग्लुङ्ग	२	१०	बर्दिया	१७			
११	सोलुखुम्बु	९	११	काभ्रे	-	११	गुल्मी	१	११	जुम्ला	-			
१२	ओखलढुङ्गा	४	१२	काठमाडौँ	-	१२	अर्घाखाँची	२	१२	डोल्पा	१			
१३	खोटाङ्ग	१०	१३	भक्तपुर	-	१३	पाल्पा	१	१३	कालीकोट	-			
१४	उदयपुर	१५	१४	ललितपुर	-	१४	नवलपरासी	२८	१४	मुगु	-			
१५	सप्तरी	७६	१५	चितवन	५	१५	रुपन्देही	४९	१५	हुम्ला	-			
१६	सिराहा	५६	१६	मकवानपुर	२	१६	कपिलवस्तु	२०						
			१७	पर्सा	४१									
			१८	बारा	४७									
			१९	रौतहट	३०									
	कुल जम्मा	५५४			३०८			१०८			३६			३२

मध्यमाञ्चल विकास क्षेत्रमा कूल ३०८ वटा कृषि उपज हाट बजार सञ्चालनमा रहेको छ । मध्यमाञ्चल क्षेत्रमा जिल्लागत रूपमा सञ्चालनमा रहेका हाट बजारहरूको विवरण तालिका २ मा प्रस्तुत गरिएको छ ।

पश्चिमाञ्चल विकास क्षेत्रमा कूल १०८ वटा कृषि उपज हाट बजार सञ्चालनमा रहेको छ ।  
पश्चिमाञ्चल क्षेत्रमा जिल्लागत रुपमा सञ्चालनमा रहेका हाट बजारहरूको विवरण तालिका २ मा प्रस्तुत गरिएको छ ।

मध्य पश्चिमाञ्चल विकास क्षेत्रमा कूल ३६ वटा कृषि उपज हाट बजार सञ्चालनमा रहेकोछ  
मध्य पश्चिमाञ्चल क्षेत्रमा जिल्लागत रुपमा सञ्चालनमा रहेका हाट बजारहरूको विवरण तालिका २ मा प्रस्तुत गरिएको छ ।

सुदूर पश्चिमाञ्चल विकास क्षेत्रमा कूल ३२ वटा कृषि उपज हाट बजार सञ्चालनमा रहेको छ ।  
मध्य पश्चिमाञ्चल क्षेत्रमा जिल्लागत रुपमा सञ्चालनमा रहेका हाट बजारहरूको विवरण तालिका २ मा प्रस्तुत गरिएको छ ।

### २.३ संकलन केन्द्रको एकमुष्ट विवरण

नेपालमा हाल सम्म सञ्चालनमा आएका कुल ५५३ वटा संकलन केन्द्रहरू (तालिका ३) रेकर्डमा आएका छन् जस मध्ये पूर्वाञ्चलमा १२ प्रतिशत (लगभग), मध्यमाञ्चलमा करीब २९ प्रतिशत, पश्चिमाञ्चलमा करीब २९ प्रतिशत, मध्य पश्चिमाञ्चलमा करीब २० प्रतिशत र सुदूर पश्चिमाञ्चल विकास क्षेत्रमा करीब ११ प्रतिशत सञ्चालित छन् ।

पूर्वाञ्चलका सबै १६ जिल्लाहरू र मध्यमान्चलका १९ वटै जिल्लाहरूमा संकलन केन्द्र सञ्चालनमा रहेको रेकर्ड गरिएको छ भने त्यसै गरी पश्चिमाञ्चल विकास क्षेत्रका मनाङ्ग जिल्लामा बाहेक बाँकी १४ जिल्लामा संकलन केन्द्र सञ्चालनमा रहेको पाईएको छ ।

त्यसै गरी मध्य पश्चिमाञ्चल जिल्ला को मुगु र हुम्ला बाहेक १३ जिल्ला र सुदूर पश्चिमाञ्चल क्षेत्रमा (९ जिल्ला) संकलन केन्द्र सञ्चालनमा रहेको पाईएको छ ।

**तालिका ३ : नेपालमा सञ्चालित कृषि उपज संकलन केन्द्रहरूको सक्षिप्त विवरण**

क्र. सं.	पूर्वाञ्चल		मध्यमाञ्चल		पश्चिमाञ्चल		मध्य पश्चिमाञ्चल		सुदूर पश्चिमाञ्चल	
	जिल्ला	हाट	जिल्ला	हाट	जिल्ला	हाट	जिल्ला	हाट	जिल्ला	हाट
१	ताप्लेजुङ्ग	१	दोलखा	८	गोर्खा	१०	रुकुम	४	बझाङ्ग	१
२	पाँचथर	१	रामेछाप	६	तनहुँ	२७	रोल्पा	१३	बाजुरा	५
३	ईलाम	४	सिन्धुली	२	मनाङ्ग	-	सल्यान	१०	डोटी	१२
४	झापा	५	धनुषा	१८	लमजुङ्ग	१३	प्यूठान	११	अछाम	६
५	संखुवासभा	२	महोत्तरी	३	कास्की	१५	दाङ्ग	६	कैलाली	४
६	तेह्रथुम	१	सर्लाही	८	स्याङ्गजा	३२	दैलेख	१३	दार्चुला	५
७	धनकुटा	११	रसुवा	१	पर्वत	५	जाजरकोट	५	डडेल्धुरा	१५
८	भोजपुर	१	धादिङ्ग	१५	म्याग्दी	१	सुर्खेत	२२	बैतडी	९
९	मोरङ्ग	६	नुवाकोट	७	मुस्ताङ	२	बाँके	४	कन्चनपुर	३
१०	सुनसरी	१२	सिन्धुपाल्चोक	३	वाग्लुङ्ग	१	बर्दिया	९		
११	सोलुखुम्बु	२	काभ्रे	४	गुल्मी	१९	जुम्ला	७		

क्र. सं.	पूर्वाञ्चल		मध्यमाञ्चल		पश्चिमाञ्चल		मध्य पश्चिमाञ्चल		सुदूर पश्चिमाञ्चल	
	जिल्ला	संख्या	जिल्ला	संख्या	जिल्ला	संख्या	जिल्ला	संख्या	जिल्ला	संख्या
१२	ओखलढुङ्गा	१	काठमाडौं	७	अर्घाखाँची	४	डोल्पा	२		
१३	खोटाङ्ग	३	भक्तपुर	४	पाल्पा	२२	कालीकोट	३		
१४	उदयपुर	२	ललितपुर	४	नवलपरासी	४	मुगु	-		
१५	सप्तरी	१०	चितवन	९	रुपन्देही	३	हुम्ला	-		
१६	सिराहा	२	मकवानपुर	२२	कपिलवस्तु	६				
१७			पर्सा	९						
१८			बारा	१४						
१९			रौतहट	१४						
कुल जम्मा		६४		१५८		१६२		१०९		६०

## २.४ खुद्रा बजारहरूको एकमुष्ठ विवरण

नेपालमा हाल सम्म सञ्चालनमा आएका कुल १४९ वटा खुद्रा बजारहरू (तालिका ८) रेकर्डमा आएका छन् जस मध्ये पूर्वाञ्चलमा २३ प्रतिशत (लगभग), मध्यमाञ्चलमा करीब ५४ प्रतिशत, पश्चिमाञ्चलमा करीब १० प्रतिशत, मध्य पश्चिमाञ्चलमा करीब २ प्रतिशत र सुदूर पश्चिमाञ्चल विकास क्षेत्रमा करीब ११ प्रतिशत सञ्चालित छन् ।

तालिका ४: नेपालमा सञ्चालित कृषि उपज खुद्रा बजारहरूको सक्षिप्त विवरण

क्र. सं.	पूर्वाञ्चल		मध्यमाञ्चल		पश्चिमाञ्चल		मध्य पश्चिमाञ्चल		सुदूर पश्चिमाञ्चल	
	जिल्ला	संख्या	जिल्ला	संख्या	जिल्ला	संख्या	जिल्ला	संख्या	जिल्ला	संख्या
१	ताप्लेजुङ्ग	-	दोलखा	-	गोर्खा	-	रुकुम	-	बन्दिपुर	६
२	पाँचथर	-	रामेछाप	-	तनहुँ	-	रोल्पा	-	बाजुरा	८
३	ईलाम	-	सिन्धुली	-	मनाङ्ग	-	सल्यान	-	डोटी	-
४	भापा	१	धनुषा	३	लमजुङ्ग	-	प्यूठान	-	अछाम	-
५	संखुवासभा	-	महोत्तरी	-	कास्की	३	दाङ्ग	२	कैलाली	१
६	तेह्रथुम	-	सर्लाही	-	स्याङ्गजा	-	दैलेख	-	दार्चुला	-
७	धनकुटा	२	रसुवा	-	पर्वत	-	जाजरकोट	-	डडेल्धुरा	१
८	भोजपुर	--	धादिङ्ग	-	म्याग्दी	-	सुर्खेत	-	बैतडी	-
९	मोरङ्ग	११	नुवाकोट	-	मुस्ताङ	-	बाँके	१	कञ्चनपुर	१
१०	सुनसरी	८	सिन्धुपाल्चोक	-	वाग्लुङ्ग	-	वर्दिया	-		
११	सोलुखुम्बु	-	काभ्रे	-	गुल्मी	-	जुम्ला	-		
१२	ओखलढुङ्गा	६	काठमाडौं	४२	अर्घाखाँची	-	डोल्पा	-		



क्र. सं.	पूर्वाञ्चल		मध्यमाञ्चल		पश्चिमाञ्चल		मध्य पश्चिमाञ्चल		सुदूर पश्चिमाञ्चल	
	जिल्ला	संख्या	जिल्ला	संख्या	जिल्ला	संख्या	जिल्ला	संख्या	जिल्ला	संख्या
१३	खोटाङ्ग	-	भक्तपुर	३	पाल्पा	-	कालीकोट	-		
१४	उदयपुर	३	ललितपुर	२	नवलपरासी	-	मुगु	-		
१५	सप्तरी	-	चितवन	१	रुपन्देही	१४	हुम्ला	-		
१६	सिराहा	२	मकवानपुर	१	कपिलवस्तु	-				
१७			पर्सा	१						
१८			बारा	४						
१९			रौतहट	२२						
कुल जम्मा		३३		७९		१७		३		१७

## २.५ थोक बजारहरूको एकमुष्ठ विवरण

नेपालमा हाल सम्म सञ्चालनमा आएका कुल २७ वटा थोक बजारहरू (तालिका ५) रेकर्डमा आएका छन् जस मध्ये पूर्वाञ्चलमा ३ वटा, मध्यमाञ्चलमा १२ वटा, पश्चिमाञ्चलमा ५ वटा, मध्य पश्चिमाञ्चलमा ५ वटा र सुदूर पश्चिमाञ्चल विकास क्षेत्रमा २ वटा सञ्चालित छन् । विकास क्षेत्र अनुसार जिल्लागत रूपमा सञ्चालन भएका कृषि उपज थोक बजारहरूको विवरण तालिका ५ मा प्रस्तुत गरिएको छ ।

तालिका ५ : नेपालमा सञ्चालित कृषि उपज थोक बजारहरूको सक्षिप्त विवरण

क्र.सं.	पूर्वाञ्चल		मध्यमाञ्चल		पश्चिमाञ्चल		मध्य पश्चिमाञ्चल		सुदूर पश्चिमाञ्चल	
	जिल्ला	संख्या	जिल्ला	संख्या	जिल्ला	संख्या	जिल्ला	संख्या	जिल्ला	संख्या
१	भापा	१	धनुषा	२	कास्की	१	दाङ्ग	२	कैलाली	१
२	मोरङ्ग	१	काठमाडौं	५	पाल्पा	१	बाँके	२	कंचनपुर	१
			भक्तपुर	१	रुपन्देही	१	सुर्खेत	१		
			ललितपुर	१	स्यांगजा	२				
३	सुनसरी	१	चितवन	१						
४			मकवानपुर	१						
		१	मधे	१						
कुल जम्मा		३		१२		५		५		२

## ३. कृषि उपज बजार स्थलहरूको भौतिक पूर्वाधार, संचालन अवस्था तथा समस्याहरू

यस अध्ययनको सिलसिलामा प्राप्त तथ्यांकहरूलाई केलाउँदा देशमा सञ्चालित कृषि उपज बजारहरूको अवस्था त्यति सन्तोष जनक पाईदैन । अध्ययनको सिलसिलामा देशमा सञ्चालित कृषि उपज बजारहरूको भौतिक अवस्था, सञ्चालन प्रकृया, सहयोगी संस्थाहरू, सेवा सुविधाहरू र हालको

आम्दानीका सम्बन्धमा विभिन्न जानकारीहरू लिईएको थियो । जिल्ला गत रुपमा सञ्चालनमा रहेका प्रत्येक कृषि उपज बजार स्थलहरूको यस सम्बन्धि विस्तृत जानकारी अनुसूची १देखि १९ सम्म उल्लेख गरिएको छ । उक्त अनुसूचिमा प्रभावकारी रूपले प्राप्त जानकारीहरूको विवरण उल्लेख गर्ने हेतुले केही छोटकरी शब्द, अंक, चिन्हहरू प्रयोग गरिएका छन् । अतः ती विवरणको अर्थ बुझ्दा जानकारीहरू अर्थात् प्रष्ट हुने भएकाले तालिका ६ मा दृष्टिगत गर्नु हुन अनुरोध गरिन्छ ।

**तालिका ६ : कृषि उपज बजारहरूको विस्तृत विवरणमा प्रयोग भएका संक्षेप शब्द, अंक र चिन्हहरू र तिनीहरूको अर्थ**

क्र.सं.	विवरण	शब्द, अंक, संकेत र चिन्ह	विस्तृत विवरण	कैफियत
१	बजार संचालन प्रकृया	१,२,३,४,५ र ६	(निर्देशिका २०५३ बमोजिमको समितिले गरेको-१, समूहले-२, सहकारीले-३, व्यवस्थापन समितिले- ४, गा.वि.स/न.पा.ले- ५, अन्य प्रकृया-६)	
२	जोख्ने तराजु	१,२ र ३	छैन-१, सामान्य-२, विद्युतीय-३	बजार सुविधा अन्तर्गत
३	हाट लाग्ने दिन	१ देखी ७ सम्म	वार संख्यामा उल्लेख गरिएको	
४	सबैमा प्रयोग गरिएको	*	जानकारी प्राप्त नभएको	
५	अनिवार्य वचत	१ र २	१- बजार समिति आफैले बजार शुल्क उठाउने गरेको र अनिवार्य वचत गर्ने गरेको २- बजार समिति आफैले बजार शुल्क उठाउने गरेको र अनिवार्य वचत गर्ने नगरेको	
६	सहयोग गर्ने संस्था	ब.वि.नि.	कृषि व्यवसाय प्रवर्द्धन तथा बजार विकास निर्देशनालय	
७		सा.बजार पू.वि.आ.	साना बजार पूर्वाधार विकास आयोजना	
८		जि.कृ.वि.का.	जिल्ला कृषि विकास कार्यालय	
९		सि.ए.डि.पि.	व्यवासायिक कृषि विकास आयोजना	

तथ्यांक संकलनका क्रममा कृषि उपज बजार सञ्चालित जग्गाको क्षेत्रफल र यसको स्वामित्व तथा प्राप्तिका विषयमा जानकारी लिईएको थियो । यसै गरी कृषि उपज बजारहरूमा बजार सेड, स्टल, कार्यालय भवन आदिको उपलब्धताको बारेमा जानकारी लिईएको थियो भने बजार सुविधालाई ईङ्गित गर्ने जानकारी जस्तै खानेपानी सुविधा, विद्युतीकरण, तारवार, कृषि उपज तौलने उपकरण, ढल निकास, कार्यालय भवन, सूचना तथा सञ्चारको पहुँच भए नभएको जस्ता जानकारीहरू (अनुसूची १देखी १९) संकलन गरिएको थियो । भौतिक पूर्वाधारहरूको हकमा स्थान विशेष कृषि उपजहरूको आ-आफ्नै समस्या देखिएका छन् । तापनि समष्टिगत रुपमा कृषि उपज बजारहरूको भौतिक पूर्वाधारहरूको अवस्था तथा समस्याहरू निम्नानुसार पाईएको छ ।

क) कृषि उपज संकलन, विक्री वितरणको लागि आवश्यक न्यूनतम भौतिक पूर्वाधारको अभाव : अधिकांश जसो कृषि उपज बजार स्थलमा कारोवारको तुलनामा हुनु पर्ने कृषि उपज बजार सेड, कृषि उपज तौलने स्थान, विक्री स्टल खानेपानी , तारवार , र शौचालय आदिको अभाव रहेको देखिएको छ ।

ख) कृषि उपज बजार सञ्चालनको लागि जग्गाको समस्या :

प्राप्त जानकारी अनुसार उल्लेखनीय संख्यामा कृषि उपज बजार स्थलहरू स्थानीय निकायको जग्गा (दर्ता नभएको जग्गा समेत) जग्गामा सञ्चालित रहेको पाईएको छ । पोखरा शान्तिवन स्थित पोखरा कृषि उपज थोक बजार रहेको जग्गा पोखरा उपत्यका नगरविकास समिति र चितवनको नारायणगढ र रुपन्देही जिल्लाको वुटवल कृषि थोक बजार वुटवल उप महानगर पालिकाको जग्गाको स्वामित्व भएको कारण जग्गाको म्याद थप र बजार संचालनमा अनेक समस्याहरू सिर्जना भएका छन ।अझ विडम्बनाको कुरा केही बजार स्थलहरू त सडक छेउमा नै सञ्चालनमा हुँदा ट्राफिक जामको साथै दुर्घटनाको जोखिम समेत श्रृजना भएको छ । कृषि उपज बजार सञ्चालन कर्ताकै स्वामित्वमा जग्गा भएका बजारहरूको व्यवस्थापन स्थानीय निकायको स्वामित्वको जग्गा (दर्ता नभएको समेत) मा सञ्चालित कृषि उपज बजारहरूको तुलनामा अलि राम्रो भएको पाईएको छ ।

ग) सेवा सुविधाहरू नहुनु :

देशका अधिकांश कृषि उपज बजारहरूमा आवश्यक पूर्वाधारहरूको कमी रहेको पाईएको छ । कृषि उपज केही दिनको लागि सञ्चय गर्ने भण्डारण कोठाको अभाव रहेको छ । कृषि उपजहरूको ग्राडिग प्याकीजिग गर्ने मेशिनरी तथा ओसारपसार गर्ने आधुनिक प्रविधिहरूको कमीको कारणले गर्दा पोष्ट हार्भेष्ट क्षति हुनगई कृषक व्यापारी तथा उपभोक्ताहरू सबैलाई समस्या एवं बढि लागत व्यहोनुपरेको छ । यसै गरी धेरै जसो बजार स्थलहरूमा कार्यालय कोठा नरहेको देखिन्छ । यसै गरी अधिकांश बजार स्थलहरूमा आवश्यकीय सेवा सुविधा जस्तै खानेपानी, शौचालयको समस्या रहेको विवरण प्राप्त भएको छ । कृषि उपज बजार स्थलमा तारवार नहुनाले पनि सुरक्षाको समस्या उल्भिरहेको छ । ९५ प्रतिशत भन्दा बढी कृषि उपज बजारहरूमा विश्राम स्थल, शौचालय ,चमेना गृह आदि रहेको पाईदैन ।

घ) व्यवस्थापकीय कमजोरी :

धेरै जसो कृषि उपज बजार स्थलको सञ्चालन तथा समूचित व्यवस्थापनमा संस्थागत संरचना विकास भएको पाईदैन । विकास भए पनि नामा मात्रका लागि विकास भएका जस्ता देखिन्छ । कृषि उपज बजार सञ्चालक समितिहरू कार्यरत भए पनि तिनीहरूलाई समग्र व्यवस्थापनमा अधिकार दिएको पाईदैन । धेरै जसो कृषि उपज बजार सञ्चालक वा व्यवस्थापन समितिको व्यवस्थापकीय क्षमताको अभाव प्रष्ट देखिएको छ जसले गर्दा श्रोत विकास र यसको

व्यवस्थापनमा समस्या देखिएको छ । कतिपय मनग्य आम्दानी हुने कृषि उपज बजारमा समेत आम्दानीको बाँडफाँडमा समस्या देखिएको छ । धेरै जसो स्थानमा बजारबाट भएको आम्दानी बजारकै विकासको लागि खर्च भएको पाईदैन । धेरै जसो बजार स्थलनमा आम्दानीको लेखा परिक्षण नहुँदा कृषि उपज बजारमा पारदर्शिताको अभाव प्रष्टै भल्कन्छ । यसै गरी करीब ९० प्रतिशत भन्दा बढी कृषि उपज बजार स्थलमा तथ्यांकको संकलन तथा उचित व्यवस्थापनमा कमजोरी रहेको देखिन्छ । त्रिपक्षिय सम्झौता अन्तर्गत अन्य निकायहरूको जग्गामा संचालित कृषि उपज थोक बजारका संचालक समितिले भए गरेका काम कारवाही तथा आम्दानीको पार दर्शिता नभएको भनि लाँछना लगाउने र वर्तमान मूल्यको दांजोमा सम्झौतामा गरेको निश्चित रकम अपर्याप्त भएको भनि गुनासा आउदै गरे वापत समयमा जग्गाको सम्झौता हुन नसके को ज्वलनत उदाहरणहरू पनि रहेको छ ।

**ड) सूचना तथा सञ्चारको अभाव :**

करीब ९५ प्रतिशत भन्दा बढी कृषि उपज बजार स्थलहरूमा सूचना तथा सञ्चार प्रणाली मार्फत बजार सूचनाहरू आदान प्रदान गरेको देखिदैन । निर्देशनालयले बजार तथा मूल्य सूचना जानकारी गराउन कम्प्युटर प्रिन्टर मुख्य मुख्य बजारहरूमा वितरण गरेको र कार्यरत कर्मचारीहरूलाई तालिमसमेत संचालन गर्दै आएका पनि जिल्ला तथा बजारहरूमा विजुली तथा ईन्टरनेटको समस्याको कारणले गर्दा सूचनाको आदान प्रदान समयमा हुन नसकि कारोवार मूल्यहरूको समयमा सूचना उपलब्ध हुन एवं गर्न सकेको छैन ।

**च) कर्मचारीहरूलाई उत्प्रेरणको अभाव:**

उत्पादन पश्चात बजारको संरचना निर्माण तथा व्यवस्थापनमा संलग्न हुने निर्देशनालय तथा जिल्ला स्तरमा संलग्नहुने एगृ .इको . मार्केटिंग तथा डिजाईनिंग गर्ने कार्यमा संलग्न प्राविधिक ईन्जिनियरहरूलाई बजारको माष्टरप्लान, निर्माण मा जानकारीको अभाव भएको र छिमेकी देश भारतसम्म पनि अवलोकन भ्रमण गराउने कार्यक्रम नियमित कार्यक्रममा नभएको र विभिन्न आयोजनाहरूले वर्षेनी अवलोकन भ्रमण तथा तालिममा यस समुहका कर्मचारीहरूलाई संलग्न नगराईएको जसले गर्दा बजारको प्रविधि विकास तथा संचालनगर्नमा क्षमता अभिवृद्धि हुन सकेको छैन । विभिन्न कृषि उपज थोक बजारहरूमा कार्यरत बजार व्यवस्थापकको कार्य विभिन्न सरोकारवालाहरूसित प्रत्यक्षरूपमा कार्य गर्नुपर्ने हुनाले बजार व्यवस्थापन, जन सम्पर्क, सम्बन्धि व्यवस्थापनशैलीको ज्ञान सम्बन्धि जानकारी एवं विविध पक्षका जानकारहुनु पर्ने हुनाले सो सम्बन्धि शिप तथा ज्ञानको क्षमता अभिवृद्धिहुनु जरुरी छ । कतिपय थोक बजारहरूमा बजार व्यवस्थापकको काम निकै चुनौतिपूर्ण हुने हुनाले उत्प्रेरणाको अभावको कारणले गर्दा सो पद प्राय जसो रिक्त हुने र अन्य सहायक स्तरको कर्मचारीहरू वाट बजार संचालन हुदै आएको छ । जसको कारणले गर्दा बजारहरूले राम्रो गति लिन सकिरहेको छैन ।

छ) अन्य समस्या :

कृषि बजार सम्बन्धि अन्य समस्याहरू जस्तै पहुँच सडक नहुनु, ढल निकासको अव्यवस्था, फोहर व्यवस्थापनमा समस्या, विद्युतिकरणको अभाव, ढुवानी साधनको अभाव आदि जस्ता समस्याहरू विद्यमान रहेको अध्ययनबाट देखिएको छ । बजार संचालनको लागि कृषि बजार ऐन हालसम्म आउन नसक्नु एक प्रमुख कारण रहेको छ । कृषि उपज बजार स्थलको व्यवस्था तथा संचालन सम्बन्धि निर्देशिका २०५३ लाई कृषिवजार संग प्रत्यक्ष सरोकार राख्ने कृषि बजार संचालन भएका जग्गाको स्वामित्व भएका नगरपालिका तथा पोखरा उपत्यका नगर विकास समितिहरूले निर्देशिकामा जग्गाधनीको कुनै सम्बोधन नभएकोले सो निर्देशिकालाई मान्य नसकिने र आफ्नो स्थानलाई प्रमुख भूमिका दिनुपर्ने कुरालाई माग गर्दै बजार संचालन तथा व्यवस्थापन र बजार वाट उठेको रकमको वाडफाडमा सधै विवाद सिर्जना हुदै आएको छ ।

## परिच्छेद-३

### साराश

देशका विभिन्न स्थानमा सञ्चालित कृषि उपज बजारहरू कतिको संख्यामा छन्, तिनीहरूको हालको अवस्था र सञ्चालन प्रकृया कस्तो छ, र कारोवारको स्थिती कस्तो छ भन्ने जानकारी संकलन गर्ने तथा कृषि उपज बजारहरूले हाल भोगिरहको समस्याहरू पहिचान गर्ने उद्देश्यले प्रथम पटक आ.व. २०६६/६७ मा संचालित यस अध्ययनलाई अधावधिक गर्न आ. व. २०७२/७३ मा सम्पन्न गरिएको थियो। अधिराज्यका ७५ जिल्लाहरूका जिल्ला कृषि विकास कार्यालयहरूबाट जानकारी संकलन गरी प्राप्त भएका विवरणहरू कम्पायलेशन गरि तालिकामा राख्ने, नतिजा विश्लेषण गर्ने र प्रतिवेदन तयारी गर्ने कार्य गरिएको थियो। कतिपय जिल्लाहरूबाट समयमा तथ्यांक नआएको कारणले गर्दा समावेश हुन नसकिएको छ तरपनि आगामी दिनहरूमा जिल्लाहरूले यस बजार प्रोफाईलमा उल्लेख भएको विवरणहरूलाई समावेश गरि जिल्लास्तरमै बजार प्रोफाईल तयार गरि राख्ने सो को जानकारी कृषि व्यवसाय प्रवर्द्धन तथा बजार विकास निर्देशनालयमा पठाउनहुन अनुरोध गरिएको छ।

अध्ययनबाट प्राप्त नजिता अनुसार देश भर सबै गरी कुल १७६७ कृषि उपज बजारहरू सञ्चालनमा रहेको देखिएको छ। जस अन्तर्गत १०३८ वटा हाट बजारहरू, ५५३ वटा संकलन केन्द्रहरू, १४९ वटा खुद्रा बजारहरू र २७ वटा थोक बजारहरू रहेको छन्।

भौतिक सुविधाहरूको हकमा अधिकांस कृषि उपज बजार स्थलहरूमा न्यूनतम पूर्वाधारहरू जस्तै बजार सेड, विक्री वितरणको लागि स्टल, तौलनेस्थलनै बन्न सकेको छैन। धेरै जसो कृषि उपज बजारहरू कि त जग्गाको अभाव या त जग्गाको स्वामित्वका कारणले राम्रोसंग कार्य सम्पादन गर्न सकेका छैनन्। बजारका अन्य सुविधाहरू जस्तै खानेपानी, शौचालय, भण्डारण कोठा आदि उल्लेख्य परिमाणमा कारोवार र आमदानी हुने बजारहरूमा समेत अभाव रहको पाईएको छ। त्यस्तै कार्यालय भवनको उपलब्धता, सूचना संचारको पहुँच त निकै टाढाको विषय बनेको छ। साथै श्रोत व्यवस्थापन तथा समग्र व्यवस्थापनका दृष्टिले कृषि उपज बजार स्थलमा संलग्न व्यवस्थापकको क्षमता सुधार गरिनु पर्ने देखिन्छ। यसका अलावा कृषि उपज बजारहरूमा तथ्यांक संकलन तथा यसको समूचित व्यवस्थापनमा पनि कमजोरी देखिएको छ।

## परिच्छेद-४

### सुभाबहरु

कृषि बजार पूर्वाधारहरू निर्माण गर्नु पूर्व लगानि गर्ने सबै पक्षहरूको भूमिका र बजार संचालनमा आए पश्चात बजारबाट हुने आम्दानीको बाँडफाँडका विषयमा स्पष्ट नभएका कारण कतिपय बजारहरू प्रभावकारी रुपमा चलन सकेका छैनन् । लाखौं रुपैया खर्च गरेर स्थापित भएका बजारहरू जहाँ उल्लेखनीय रुपमा कृषि वस्तुहरूको कारोवार हुन्छ त्यस्ता बजारहरूमा समेत थप निर्माण त टाढाको कुरा निर्मित भौतिक संरचनाहरूको मर्मत सुधार गर्ने साधारण कार्य समेत गर्न नसकेको स्थिती विद्यमान छ । धेरै जसो कृषि उपज बजारहरू स्थानिय निकायबाट प्रभावित छन् जसको आम्दानीको अधिकांश हिस्सा तिनले लैजान्छन तर विडम्बनाको कुरा त्यस बजारको भौतिक अवस्था सुदृढीकरणमा उक्त आम्दानी खर्च गरेको पाईदैन ।

हालको अवस्थामा धेरै जसो सरोकारवालाहरू अझ कतिपय कृषि विज्ञहरूको सोचाईमा कृषि बजार विकास भन्नाले कृषि बजार पूर्वाधारहरूको निर्माण गर्ने कार्य मात्र हो भन्ने पाईन्छ । ती विकसित कृषि बजार पूर्वाधारहरूको विकासमा साभेदार निकायहरूलाई कसरी समन्वय गर्ने, कृषि बजारहरूको व्यवस्थापनमा तिनीहरूको भूमिका के हुने, बजार संचालन प्रकृया कस्तो हुनु पर्ने, आम्दानीको समूचित बाँडफाँड कसरी गर्ने भन्ने कुरामा सम्बन्धित सबै पक्ष गम्भीर भएर सोच्नु पर्ने बेला आएको छ ताकि ती स्थापित बजारहरू दीगो रुपले स्वतन्त्र भएर चलन सकुन र पुनः यसको विकासमा सरकारको मुख ताक्न नपरोस् ।

यसको साथै कतिपय कृषि उपज बजारहरूमा विकसित पूर्वाधारहरूको तुलनामा वैज्ञानिक झस कट्टी बापतको रकम बचत गर्नु त के त्यसको बारेमा सोच पनि गएको छैन । यसबाट पनि के प्रष्ट हुन्छ भने यदि यही परम्परा रहि राख्यो भने सरकारले बँदलिदो परिस्थितीमा नयाँ नयाँ क्षेत्रमा लगानि गर्नुको साटो ती बजारहरूलाई नै पुनः पुनः लगानि गरिराख्नु पर्ने स्थिती हुन जान्छ ।

समग्र रुपमा कृषि उपज बजार स्थलको व्यवस्थापन र सञ्चालनमा समस्या देखापरेको, कृषि उपज बजार स्थलहरूमा न्यूनतम पूर्वाधारहरू विकास नभएको र सेवाग्राहीहरूले गुणस्तरीय सेवा सुविधा नपाएको परिस्थितीमा कृषि उपज बजार स्थलको व्यवस्थापन र विकासको लागि प्रभावकारी कानूनी संरचनाको अभाव खड्केको प्रष्ट भत्किएको छ । त्यसैले कृषि उपज बजारको व्यवस्थापन र विकासमा कृषि उपज बजार व्यवस्थापन तथा विकास सम्बन्धि ऐन तर्जुमा गरी तत्काल कार्यान्वयनमा ल्याईनु पर्ने देखिएको छ । जसले गर्दा कृषिउपज बजारस्थलहरूको सञ्चालन तथा व्यवस्थापनमा एकरूपता, संस्थागत विकास, गुणस्तरीय सेवाको विकास हुने मात्र होईन ती बजारहरूबाट हुने आम्दानीको पुनर्लगानी मार्फत ती बजारहरूको दीर्घकालीन विकास समेत सुनिश्चित हुने देखिन्छ । साथै यसले कृषि उपज बजारको व्यवस्थापनमा संलग्न सरोकारवालाहरूमा अपनत्वको भाव विकास गर्दछ । यसका अलावा यसले कृषि उपज बजारहरूको समग्र विकासका लागि योजना तर्जुमा गर्न आवश्यक भरपर्दो तथ्यांक श्रृजना गर्न समेत मद्दत पुग्ने देखिन्छ ।

सम्भाव्यता अध्ययन विना नै स्थापित कतिपय बजारहरू राम्रोसंग सञ्चालन हुन नसकेको पाईएकोले कृषि उपज बजार स्थलको विकास गरिनु पूर्व सम्भाव्यता अध्ययन गरिनु र सो को आधार मा मात्र विकासका योजना बनाउनु अनिवार्य रहेको देखिन्छ । जसले गर्दा मात्र सरकारी लगानीको समूचित प्रतिफल सुनिश्चित हुने गर्दछ । विभिन्न जिल्लाहरूमा सम्भाव्यता अध्ययन पश्चात स्थापना गरिने बजार का पूर्वाधारहरूको संरचना निर्माण गर्दा विभिन्न कृषिउपज बजारको प्रकृति अनुसार न्यूनतम पूर्वाधार पुरा भएको हुनुपर्दछ । यस निर्देशनालय वाट अध्ययन गरिएको माष्टर प्लानमा उच्च पहाड, मध्य पहाड र तराई मा स्थापना गरिने संकलन केन्द्र, हाट बजार , खुद्रा बजार तथा थो क बजारहरूको डिजाईन चित्र नं १ मा प्रस्तुत गरिएको छ । स्थान विशेष अनुसार उपलब्ध स्थानको आधारमा सुविधाहरू थप गर्दै लैजान सकिन्छ ।

व्यवस्थापकीय क्षमतामा सुधार ल्याई कृषि उपज बजार स्थलको दीर्घकालीन विकास गर्न समय सापेक्ष रूपले कृषि उपज बजार स्थल सञ्चालनमा संलग्न संस्था वा पदाधिकारीहरूको क्षमता विकास गरिनु अत्यन्त जरुरी देखिएको छ ।

सूचना तथा सञ्चारको युगमा अधिकांश कृषि उपज बजार स्थलमा सूचना तथा सञ्चारका माध्यमको पहुँच नहुनु समग्र कृषि विकासको लागि ठुलो समस्या हो । कृषि उत्पादन तथा बजार सम्बन्धि सूचना प्रभावकारी रूपमा जब सम्म विक्रेता र क्रेता विच पुग्दैन तब सम्म कृषि क्षेत्रको दीगो विकास हुन सम्भव छैन । अतः कृषि उपज बजार स्थलमा सूचना प्रविधिको उपयोगको लागि सूचना कक्ष विकास गरिनु अनिवार्य देखिन्छ । यसका साथै देशका सबै कृषि उपज बजारहरूलाई सूचना आदान प्रदानको सञ्जालमा गाँस्न सकिएको खण्डमा कृषि उपज बजारको विकासको लागि ठुलै उपलब्धि सावित हुने देखिन्छ ।



तालिका नं. ७ नेपालको कृषि उपज शोक बजारहरूको नामावली विवरण

क्र. सं.	शोक बजारको नाम	जिल्ला	अध्यक्षको नाम		सम्पर्क नं.	व्यवस्थापकको			ईमेल ठेगाना र वेबसाइट
			नाम	सम्पर्क नं.		नाम	सम्पर्क नं.	कार्यालयको नं.	
१	कालीमाटी	काठमाण्डौ	श्री टिकाराम शर्मा कार्यकारी निर्देशक	१८४१२१५३३९	श्री विनय श्रेष्ठ व. यो. अ. श्री रमेश डुगल यो. अ.	१८४३१३७६५/ १८०३०२०७३७	५१२३१२८/ ५१२३०८६	www.kalimati market.com.np binaystha@ gmail.com	
२	वितामोड	भापा	श्री मेघनाथ तिमिल्सीना	१८५२६७१०९	श्री माया राजवंशी तथ्याक सहायक	१८५२६७९१२५	०२३-५४०००२/ ५४०७८८	kub.btm1@ gmail.com	
३	धरान	सुनसरी	श्री काजी गिरी	१८४२०४०६२०	श्री लक्ष्मण भट्टराई	१८४२१३१६१९	०२५-५२२९३४	dharanbazar@gmail.com	
४	ढल्केवर	धनुषा	श्री राम किसुन ठाकुर	१८१२१०४६३३/ १८४४०९६८८३	श्री शम्भुनाथ दास	१८४०२२६८९	०४१-५६००५८/ १८४८५२३५३७	apmmddhalkevar@gmail.com	
५	बर्दिवास	महोत्तरी	भुवन कृष्ण पोखेल	१८४४०६८२५४	पम्फा जर्घा	१८०४८३६९२९	०४४-५३०१७९		
६	लालबन्दी	सर्लाही	प्रमोद प्रसाद थपलिया	१८५५०३५८८७	शम्भु प्रसाद घिमिरे	१८४४२०५७०३	०४६-५०१०४७		
७	नवलपुर	सर्लाही	ब्रह्मदेव महतो	१८५४०३६५७९			०४६-५७०२२८		
८	चरिकोट	दोलखा	वद्रीकुमार श्रेष्ठ	१८४४०५९९५६	रामदुलार साह	१८४४०४५५२५	०४९-४२१३०४		
९	सिन्धुलीमाडी	सिन्धुली	नरेश देवकोटा	१८४४०४५४००	नवराज खडका	१८४४०९५०८३	०४७-५२०४५४		
१०	नारायणघाट	चितवन					०५६-५७०५७२		
११	धुपा चरोदी	धादिङ्ग	किशोरचन्द्र थपलिया		रोशन कुमार सिलवाल	१८०८६६६९१७	०१०-६९०११४		
१२	पोखरा	कास्की	रुद्रप्रसाद खनाल	१७५६०००११३	रुपा जि. सी.	१८४६०४५५१७	०६१-५३०७५५/ ५३२५९२	apmmcpokhara @yahoo.com	
१३	त्रियासी	स्याङ्जा			युवराज रेग्मी	१८४१३१६१९९	०६३-४२०१३०		
१४	कावासोती	नवलपरासी	श्री लेखनाथ बस्याल	१८४७०४००६९	सुनिता चापागाई	१८४७४३८६१			
१५	बुटवल	रूपन्देही			अब्दुल कैयुम	१८५७०३१०९३	०७१- ५४२०६१/६२		
१६	मदनपोखरा	पाल्पा	पदमराज पौडेल	१८४७१६६२०				pdmpanudyal @yahoo.com	

क्र. सं.	शोक बजारको नाम	जिल्ला	अध्यक्षको नाम		व्यवस्थापकको			ईमेल ठेगाना र वेबसाइट
			नाम	सम्पर्क नं.	नाम	सम्पर्क नं.	कार्यालयको नं.	
१७	कपुरकोट	सल्याण						
१८	घोराही	दाङ	मान वहादुर घर्ती	१८४७८४९८४६	प्रकाश के.सी.	१८४७९५५३७०	०८२-५६१४२०/ ५६३००६	
१९	लम्ही	दाङ	धुवकुमार श्रेष्ठ	९९५७८३०७२	विश्वप्रसाद अधिकारी शंकर गौतम	१८४७८२९४७८		uddaymsil.cooperative 123@gmail.com
२०	कोहलपुर	बाँके	छविबाल भट्टराई	१८५८०२३३४१	चित्रकला पाठक	१८४८०३४०३०	०८१-५४१८४०	apmmckph @gmail.com
२१	सुर्खेत बजार	सुर्खेत	हर्कवहादुर खत्री	१७४८०२५२७० १८४८२३१४३१	केशर रास्कोटी कर्मचारी	१८४८०७५८२५	०८३-५२४२७३	bulblekrishi bazaar@ yahoo.com
२२	अत्तरिया	कैलाली	श्री नन्दलाल भट्ट	१७४९००४९०४	लक्ष्मी नौन्याल	१८४८४४७४७	०९१-५५११२४	
२३	बल्बु कृषि तथा तरकारी बजार	काठमाण्डौ	रामकृष्ण कुँवर	१८५१०४५५९१	श्यामप्रसाद लामिछाने	१८५१२०७०७०	४२७९३५१/ ४३०१८०/ ४३०२३६२	suryakamalpv167 @gmail.com www.balkhuv vegetable.com
२४	श्रीकम्लेक्स, पोखरा	कास्की	भलकलाल श्रेष्ठ	१८५६०२९८४८	दुर्गा सुवेदी	१८५६०३५६६८	०६१-५३४६५५	aiscc2061 @gmail.com
२५	इच्छुमति तरकारी तथा फलफूल बजार	काठमाण्डौ	कोमल बराल	१७५१०२१०७८ १८४९६३४५९६	माधव जोरासैनी	१७५१००६०३८		brlkomal @gmail.com
२६	आधुनिक कृषि सहकारी सं.लि. सिपाडोल	भक्तपुर	शानिस लागेजु	१८५१०८४६८६	दयाराम मचामसी	१८५१०६९४८४		dayamachamasi @gmail.com
२७	उपत्यका ताजा तरकारी तथा फलफूल शोक बजार, नयाँ वानेश्वर	काठमाण्डौ	भेतेवहादुर लावती	१८४९५०५९४३	कुवेर थापा	१८४९०४३०८		

तालिका ट : पूर्वाञ्चल क्षेत्रका जिल्लाहरूको विभिन्न कृषिवजारहरूको संख्या विवरण

जिल्ला	संकलन केन्द्र	हाटवजार	थोकवजार	खुद्रावजार	जम्मा
ईलाम	४	३	-	-	७
ताप्लेजुग	१	९	-	-	१०
पाँचथर	१	५	-	-	६
भूपा	५	८५	१	१	९२
ओखलढुंगा	१	४	-	६	११
सोलुखुम्बु	२	९	-	-	११
खोटांग	३	१०	--	-	१३
तेह्रथुम	१	४	-	-	५
संखुवासभा	२	१२	-	-	१४
भोजपुर	१	७	-	-	८
उदयपुर	२	१५	-	३	२०
धनकुटा	११	२	-	२	१५
सुनसरी	१२	९३	१	८	११४
मोरंग	६	१६४	१	११	१८२
सप्तरी	१०	७६	-	-	८६
सिराहा	२	५६	-	२	६०
जम्मा	६४	५५४	३	३३	६५४

तालिका ट्ट : मध्यमाञ्चल क्षेत्रका जिल्लाहरूको विभिन्न कृषि वजारहरूको संख्या विवरण

जिल्ला	संकलन केन्द्र	हाटवजार	थोक वजार	खुद्रा वजार	जम्मा
दोलखा	८	७	-	-	१५
रामेछाप	६	१२	-	-	१८
सिन्धुली	२	३	-	-	५
धनुषा	१८	४९	२	३	७२
महोत्तरी	३	६०	-	-	६३
सर्लाही	८	५२	-	-	६०
रसुवा	१	-	-	-	१
धदिग	१५	-	-	-	१५
नुवाकोट	७	-	-	-	७
सिन्धुपाल्चोक	३	-	-	-	३
काभ्रे	४	-	१	-	५
काठमाण्डौ	७	-	५	४१	५३
भक्तपुर	४	-	१	४	९
ललितपुर	४	-	१	२	७
चितवन	९	५	१	१	१६
मकवानपुर	२२	२	१	१	२६
पर्सा	९	४१	-	१	५१
वारा	१४	४७	-	४	६५
रौतहट	१६	३०	-	२२	६८
जम्मा	१५८	३०८	१२	७९	५५७

तालिका १०: पश्चिमान्चल क्षेत्रका जिल्लाहरूको विभिन्न कृषि बजारहरूको संख्या विवरण

क्र.सं.	जिल्ला	संकलन केन्द्र	हाटबजार	थोकबजार	खुद्राबजार	जम्मा
१	गोर्खा	१०	-		-	१०
२	तनहुँ	२७	-		-	२७
३	मनाङ्ग	-	-		-	०
४	लमजुङ्ग	१३	४		-	१७
५	कास्की	१५	-	१	३	१९
६	स्याङ्गजा	३२	-	२	-	३४
७	पर्वत	५	१		-	६
८	म्याग्दी	१	१		-	२
९	मुस्ताङ	२	-		-	२
१०	वाग्लुङ्ग	१	२		-	३
११	गुल्मी	१९	१		-	२०
१२	अर्घाखाँची	४	२		-	६
१३	पाल्पा	२२	१	१	-	२४
१४	नवलपरासी	४	२८		-	३२
१५	रुपन्देही	३	४९	१	१४	६७
१६	कपिलवस्तु	६	२०		-	२६
	जम्मा	१६२	१०८	५	१७	२९२

तालिका नं ११ : मध्य पश्चिमान्चल विकास क्षेत्रका जिल्लाहरूको विभिन्न कृषि बजारहरूको संख्या विवरण

जिल्ला	संकलन केन्द्र	हाटबजार	थोकबजार	खुद्राबजार	जम्मा
रुकुम	४	१			५
रोल्पा	१३				१३
सल्यान	१०				१०
प्युठान	११	१			१२
दाग	६	२	२	२	१२
दैलैख	१३	२			१५
जाजरकोट	५	-			५
सुर्खेत	२२	३	१		२६
वर्दिया	९	१७			२६
जुम्ला	७				७
वांके	४	९	२	१	१६
डोल्पा	२	१			३
मुगु	-				-
कालिकोट	३				३
हुम्ला	-				-
जम्मा	१०९	३६	५	३	१५३

तालिका नं १२ : सुदुर पश्चिमाञ्चल विकास क्षेत्रका जिल्लाहरूको विभिन्न  
कृषि बजारहरूको संख्या विवरण

जिल्ला	संकलन केन्द्र	हाटबजार	थोकबजार	खुद्राबजार	जम्मा
बझाङ	१	२		६	९
बाजुरा	५	-		८	१३
डोटी	१२	-		-	१२
अछाम	६	१		-	७
कैलाली	४	११	१	१	१७
दार्चुला	५	-		-	५
डडेल्धुरा	१५	१		१	१७
वैतडी	९	-		-	९
कन्चनपुर	३	१७	१	१	२२
जम्मा:	६०	३२	२	१७	१३१

## अनुसूची १ : कालीमाटी फलफूल तथा तरकारी थोक बजार सम्बन्धि विस्तृत विवरण

### १) परिचय

कृषि उपज थोक बजारको नाम: कालीमाटी फलफूल तथा तरकारी थोक बजार विकास समिति  
ठेगाना: कालीमाटी-१३, काठमाडौं

संचालन भएको मिति: २०४३ असोज १५ गते - तत्कालीन खाद्य तथा कृषि बजार सेवा विभाग  
अन्तरगत संचालन भएको ।

२०५१ फागुन १ गते विकास समिति ऐन २०१३ अन्तरगत विकास समितिको रुपमा हाल सम्म  
संचालित ।

फोन नम्बर: ४२७१०८

फ्याक्स नम्बर: ४२७७४९०

सम्पर्क व्यक्तिको नाम र मोबाईल नम्बर: तेजेन्द्र प्रसाद पौडेल - कार्यकारी निर्देशक

### २) जग्गा सम्बन्धि विवरण

थोक बजारले ओगटेको क्षेत्रफल : ४५ रोपनी

जग्गाको स्वामित्व : नेपाल सरकार, कृषि विकास मन्त्रालय

जग्गा कसरी प्राप्त भएको हो : नेपाल सरकारले जग्गा अधिग्रहण गरी प्राप्त गरेको

जग्गा प्राप्त भएको मिति : २०४१ साल देखि

### बजार सूचना सेवा

कृषक, व्यापारी तथा सम्बन्धित अन्य सबैलाई सु-सुचित पार्नको लागि समितिले बजार क्षेत्रमा प्रचलित मूल्य सम्बन्धित तथ्यांक दैनिक रुपमा विहान र दिउसो संकलन गर्ने गरेको छ । संकलित तथ्यांकको आधारमा दैनिक बुलेटिन प्रकाशन गर्नुका साथै दैनिक र आवधिक रुपमा रेडियो नेपाल, टेलिभिजन तथा विभिन्न पत्र पत्रिकाहरू मार्फत सूचना प्रकाशन र प्रसारण गर्दै आइरहेको छ । साथै सो सूचना इमेल मार्फत दैनिक रुपमा विभिन्न सम्बन्धित व्यक्तिहरूलाई पठाउने व्यवस्था समेत मिलाएको छ । समितिले दैनिक रुपमा बजार प्रवेश गर्ने वस्तुहरूको आगमन सम्बन्धी सूचनाहरू समेत संकलन गर्दै आइरहेको छ । संकलित मूल्य तथा आगमन सम्बन्धी तथ्यांकहरूको आधारमा साप्ताहिक, मासिक तथा वार्षिक बजार सूचना समेत प्रकाशन गर्दै आइरहेको छ । बजार सूचना सेवालार्थ बढि पारदर्शी सुलभ र प्रभावकारी बनाउन समितिले आफ्नो वेब साइट [www.kalimatimarket.com](http://www.kalimatimarket.com) संचालनमा ल्याएको छ ।

## नापतौल तथा गुणस्तर नियन्त्रण

बजार क्षेत्र भित्रको कारोबारको स्वस्थ, प्रतिस्पर्धि, गुणस्तरयुक्त बनाउन तथा कृषक तथा आम उपभोक्ताहरूको हित संरक्षणको लागि समितिले आवधिक रूपमा तथा आवश्यकतानुसार समितिले गुणस्तर तथा नापतौल विभागसंगको समन्वयमा नापतौल सामाग्रीको स्तरलाई अध्यावधिक गर्ने गरेको छ। बजार क्षेत्र भित्र कारोबार हुने वस्तुहरूमा कुनै किसिमको हानिकारक रसायन मिसावट सम्बन्धी सिकायत देखिएमा खाद्य तथा प्रविधि गुणस्तर नियन्त्रण विभागको समन्वयमा आवश्यक कार्य गर्दै आइरहेको छ।

## विषादी अवशेष द्रुत विश्लेषण प्रयोगशाला:

हाल कालीमाटी फलफूल तथा तरकारी बजार थोक बजारमा विषादी मापन गर्न कालीमाटी बजार व्यवस्थापन समितिले वाली संरक्षण निर्देशनालयको प्राविधिकहरूको सहयोगमा विभिन्न ठाउँबाट आएको सबै किसिमका तरकारी तथा फलफूलको परिक्षण गर्न विषादी अवशेष द्रुत परिक्षण प्रयोगशालाको थोक बजारको परिसर भित्र स्थापना गरेकोछ।

कार्यालय भवन : छ, यदि छ भने : पक्की ढलान भएको

कृषि उपज स्टोर गर्ने भवन (स्थान) : छ

विजुलीको व्यवस्था : छ, खानेपानीको व्यवस्था : छ, निकासको व्यवस्था : छ

कम्प्यूटर : छ, छ भने बजार सूचना प्राप्तिको लागि ईन्टरनेट जडान गरिएको : छ

तारवार/ कम्पाउण्ड वाल गरिएको : छ

## ४) कस्को सहयोगबाट थोक बजार स्थापना भएको हो ?

हालसम्म सरकारी स्तरबाट कुनै सहयोग मिलेको : छ

कृषि व्यवसाय प्रबर्द्धन तथा बजार विकास निर्देशनालयको सहयोग मिलेको : छ -प्राविधिक सहयोग सबभन्दा बढी नगद या जिन्सी सहयोग गर्ने संस्था/निकायको नाम : UNCDF

दोश्रो ठुलो नगद या जिन्सी सहयोग गर्ने संस्था/ निकायको नाम : नेपाल सरकार र PACT

## ५) बजार संचालन प्रकृया

विकास समिति ऐन २०१३ अन्तरगत कालीमाटी फलफूल तथा तरकारी बजार विकास समितिको रूपमा संचालित।

## ६) कारोवार

### ६.१ कारोवारको सक्षिप्त विवरण:

कालीमाटी फलफूल तथा तरकारी थोक बजारमा विभिन्न जिल्लाहरूबाट आपूर्ति भएको फलफूल तथा तरकारीहरूको परिमाण विवरण तालिका नं १३ मा प्रस्तुत गरिएको छ।

कालीमाटी बजार लामो समयदेखि काठमाण्डौ उपत्यका तथा छिमेकी जिल्लाहरूको तरकारी तथा फलफूलहरूको बेचबिखन गर्ने थलोको रूपमा परिचित रहदै आएको छ । यस बजारले काठमाण्डौ शहरी क्षेत्रका उपभोक्ताहरूको ६० देखि ७० प्रतिशत माग पूरा गर्दै आएको छ । काठमाण्डौ उपत्यका भित्र तरकारी तथा फलफूलको वितरण कार्यलाई व्यवस्थित गराउने अभिप्रायले नेपाल सरकारले तत्कालीन काठमाण्डौ नगरपालिका हालको काठमाण्डौ महानगरपालिका वडानं १३ कालीमाटी र टंके श्वर क्षेत्रमा जग्गा अधिग्रहण सम्बन्धी कार्य प्रारम्भ गरेको थियो । वि. सं. २०४३ आश्विन १५ गतेदेखि सामान्य बजार संरचना सहित तत्कालिन “खाद्य तथा कृषि बजार सेवा विभाग” अन्तरगत कालीमाटी बजारको स्थापना भई २०४९ सालसम्म सोही निकाय अन्तरगत सञ्चालनमा रहेको यो बजार २०५१ माघ मसान्तसम्म तत्कालिन “कृषि विभाग, बजार विकास महाशाखा” अन्तरगत सञ्चालनमा थियो ।

कालीमाटी बजारको निर्माण तथा विकास सँगसँगै नयाँ बजारको सुव्यवस्थापनको लागि एउटा स्वायत्त निकायको आवश्यकता महशुस भई विकास समिति ऐन-२०१३ अन्तरगत वि.स. २०५१ फागुन १ गते “कालीमाटी फलफूल तथा तरकारी थोकबजार विकास समिति, गठन आदेश, २०५१” जारी भई समितिको स्थापना भएको थियो ।

बजार सञ्चालन र व्यवस्थापनको प्रकृयालाई अझ बढि परिष्कृत र समय सापेक्ष बनाउनको लागि नेपाल सरकारले “कालीमाटी फलफूल तथा तरकारी बजार विकास समिति गठन आदेश, २०५८ (तेश्रो संशोधन)” जारी गरे अनुसार समिति क्रियाशील रहेको छ ।

बजार सञ्चालनको क्रममा बजार आगमन र कारोवारमा भएको विस्तार एवं बजार प्रयो गकर्ताहरूको बढ्दो चापका कारण यस बजारलाई एउटा सुविधा सम्पन्न व्यवस्थित बजार बनाउनु पर्ने आवश्यकता महशुस गरियो । नेपाल सरकारको यस आवश्यकतामा संयुक्त राष्ट्र संघीय पूँजी विकास कोष (UNCDF) ले आफ्नो सहयोगी हात बढायो । जस अनुरूप नेपाल सरकार तथा संयुक्त राष्ट्र संघीय पूँजी विकास कोष (UNCDF) का बीच सन् १९९० मा “कालीमाटी थोक बजार परियोजना सम्झौता (NEP/89/CO1) मा साविकको स्थानमा सुविधा सम्पन्न बजार निर्माण गर्ने गरी सम्झौता भएको थियो ।

## समितिको उद्देश्यहरू

- बजार सुविधा र अवसरहरूको सृजना गर्दै फलफूल तथा तरकारीको उत्पादन तथा उत्पादकत्व बढाउने,
- देश भित्र फलफूल तथा तरकारीको उत्पादन बृद्धिको लागि बजार तथा बजार सेवाको विकास गर्ने,
- फलफूल तथा तरकारीहरूको प्रवाहलाई प्रतिस्पर्धात्मक तथा परिपूरक बनाउन एउटा बलियो तथा विस्तारित बजार प्रणालीलाई प्रोत्साहित गर्ने,
- बजार सूचना सेवाको लागि आधुनिक प्रविधिको प्रयोग गरि कृषि बजार सूचना सेवा प्रभावकारी रूपमा सञ्चालन गर्ने,
- स्तरिय बजार व्यावहार र पद्धतिको स्थापना गर्ने,



- सेवामुखी एवं व्यापारिक सिद्धान्त अनुसार बजारको व्यवस्थापन एवं सञ्चालन गर्ने,

## समितिका कार्यहरू

- बजार सञ्चालन व्यवस्थापन एवं नीति नियम निर्धारण गर्ने र सो को कार्यान्वयन गर्ने,
- बजार स्थलमा बिक्री वितरण हुने बस्तुको प्रकृति र न्यूनतम परिमाण निर्धारण गर्ने,
- बजार व्यवस्थापनको लागि आवश्यक पर्ने कर्मचारीको व्यवस्था गर्ने तथा पारिश्रमिक सेवा शर्त तथा सुविधा निर्धारण गर्ने,
- बजार प्रबर्द्धन गर्ने सिलसिलामा बजारको स्थापना वा नेपाल सरकार वा अन्य निकायबाट निर्मित वा सञ्चालित बजारहरूलाई सञ्चालन गर्ने अभिप्रायले आफ्नो कार्य क्षेत्र विस्तार गर्ने,
- बजार संजाल स्थापना गर्ने,
- कृषि बस्तुहरूको प्याकेजिङ्ग, ग्रेडिङ्ग तथा गुणस्तर सम्बन्धी प्रोत्साहन मूलक कार्य गर्ने,
- फलफूल तथा तरकारी उत्पादक, थोक तथा खुद्रा व्यापारीहरूको लागि बजार सुविधा उपलब्ध गराउने,
- निजी क्षेत्रसँग सहकार्य गरी अन्य ठाउँहरूमा बजारका पूर्वाधार निर्माण, व्यवस्थापन एवं सञ्चालन गर्ने,
- बजार सेवा र सुविधा उपलब्ध गराए बापतको सेवा शुल्क निर्धारण गर्ने,
- बजार सञ्चालन सम्बन्धी कुनै समस्या उत्पन्न भएमा सो को समाधान गर्ने,
- बजार क्षेत्रलाई सफा सुगन्ध राखी स्वस्थ बातावरण कायम गर्ने,
- समितिको लागि आवश्यक जनशक्ति विकास सम्बन्धी कार्य गर्ने,
- बजार व्यवस्थापन सम्बन्धी अन्य आवश्यक कार्यहरू गर्ने ,
- कृषि बस्तुको खरिद बिक्रीसँग सम्बन्धित अन्य आवश्यक कार्य गर्ने,
- कृषि बजार सूचना सेवा प्रभावकारी बनाउने ।

## बजार सुविधाहरू

बजार क्षेत्र एवं पूर्वाधारको अवस्था

- समितिको कालीमाटी बजार क्षेत्र ४५ रोपनी क्षेत्रफलमा अवस्थित रहेको छ ।
- थोक कारोवारको लागि बहुउद्देशिय भवन र टहराहरू - ३५० वटा पसल ।
- खुद्रा बजार - ७१ वटा पसल ।
- फलफूल तथा अन्य कृषि वस्तु कारोवार सटरहरू - १८ सटर ।
- स्टोरिड केजहरू - २४ वटार २०० व.फीट ।
- बालाजु बजार र सो अन्तरगतका बजार सुविधाहरू ।
- धार्के बजार र सो अन्तरगतका बजार सुविधाहरू ।
- बजार सेवा विस्तारका लागि समिति अन्तर्गत काठमाडौंको चोभारमा करिव २३ रोपनी र नौबिसेमा ४.५ रोपनी जग्गा सहितको संरचना रहेको छ र भविष्यमा उपयुक्त बजार विकास

संरचना गरि संचालनमा ल्याउने कार्य योजना रहेको छ ।

### **बजारोपयोगी सुविधा तथा सेवाहरू**

- कार्यालय र गोदाम कोठा ।
- रेफ्टुरेण्ट तथा चमेना गृह - ५ वटा ।
- विद्युत गृह तथा २५० KVA जेनेरेटर ।
- २४ सै घण्टा सुरक्षा सेवा ।
- बजार सूचना सेवा बजार सरसफाई र शौचालय सेवा ।
- खाने पानी आपूर्ति व्यवस्था - Deep tube well/ १,६०,००० ली. पानी ट्याङ्की र पानी प्रशोधन प्लान्ट।
- सञ्चार सेवा ।

### **व्यापारी र कारोवार प्रकृति**

- ३५० भन्दा बढि थोक व्यापारीहरू (सहकारी/संघ/संस्थासहित) र ७१ जना खुद्रा व्यापारीहरू कार्यरत ।
- कृषक बजारमा दैनिक रूपमा ७५ देखि १०० जनासम्म कृषकहरू आउने गरेको ।
- प्रत्येक थोक र खुद्रा व्यापारीलाई क्रमशः करिब ९० ब.फीट र ४० वर्गफीटको दरले स्थान उपलब्ध गराइएको ।
- अधिकांश आगमन रातको समयमा हुने गरेको ।
- कारोबारको प्रमुख समय सबैरै विहानदेखि दोपहरसम्म ।
- आगमनमा करिब ६९% हिस्सा स्वदेशी उत्पादनको रहेको ।
- कुल बजार आगमनमा क्रमशः तरकारी, फलफूल, मसलाबाली र माछाजन्य उत्पादनको बाहुल्यता रहेको ।
- कृषक र आपूर्ति कर्ता र व्यापारी बीचको मोलमोलाइबाट माग र आपूर्तिको आधारमा वस्तुको मूल्य निर्धारणमा हुने । मूल्य निर्धारण समितिको संलग्नता नहुने ।
- वस्तुको बजार माग तथा आपूर्ति, वस्तुको गुणस्तर, आपूर्तिश्रोत, उपभोक्ताको चाहना, समय र परिस्थिति अनुसार वस्तुको मूल्यमा उतारचढाव हुने ।

### **महत्त्व पूर्ण उपलब्धीहरू**

- स्थापना कालदेखि हालसम्म आत्मनिर्भर संस्थाको रूपमा सञ्चालन हुन सकेको,
- फलफूल तथा तरकारीको बजार व्यवस्थापनमा नेतृत्वदायी भूमिका,
- फलफूल तथा तरकारीको बिक्री वितरणको लागि सुनिश्चित बजार,
- व्यवसायीहरूको दक्षता अभिवृद्धिमा सहयोग,
- कृषि बजार सूचना प्रणालीमा प्रभावकारी भूमिका,

- कृषक, व्यापारी, ढुवानीकर्ता, यातायात व्यवसायी आदिलाई प्रत्यक्षर अप्रत्यक्ष रूपमा आम्दानी तथा रोजगारीको अवसर,
- कर्मचारी र व्यापारीहरूको लागि वृत्ति विकासका अवसर,
- कालीमाटी थोक बजार परियोजना अन्तरगत निर्माण भएका संरचनाहरूको सदुपयोग,
- प्रभाव क्षेत्रको विस्तार,
- बालाजु बजार केन्द्रको सञ्चालन र व्यवस्थापन,
- आयात प्रतिस्थापन,
- आवश्यकता अनुसार थप संरचनाहरूको निर्माण र विस्तार,
- बजार सेवा सुविधा विस्तारका लागि चोभार तथा नौबिसेमा जग्गा खरिद ।

### प्रमुख समस्याहरू

- कालीमाटी बजार क्षेत्र भित्र थप स्थान विस्तार गर्न ठाउँको अभाव,
- फोहर मैला व्यवस्थापन र डम्पिङ्ग साईटको समस्या,
- कृषि उपज ढुवानी गर्ने सवारीसाधनहरूको निर्वाध बजार प्रवेश आवागमनमा समस्या,
- बजार क्षेत्र भित्र कार्यरत व्यवसायी तथा कर्मचारीहरूको कार्य दक्षता अभिवृद्धि समय सापेक्ष हुन नसक्नु,
- हयाण्डलङ्ग, प्याकेजिङ्ग, ग्रेडिङ्ग सम्बन्धी प्रविधि र साधनको न्युनप्रयोग,
- आन्तरिक ढुवानी र ओसारपसारमा समस्या ।

### भावी योजना

- शहरी क्षेत्रको बढ्दो जनसंख्यालाई व्यवस्थित रूपमा फलफूल तरकारी उपलब्ध गराउन चक्रपथ बाहिर दुई र तीन ठाउँमा श्रोत र थोक बजारहरूको स्थापना एवं सञ्चालन गर्नपर्ने र यसको लागि सरकार, समिति, व्यवसायीहरू एवं नीजिक्षेत्रबाट सरकारी नीजि साभेदारी अनुरूप सहकार्य गर्नपर्ने महशुस भएको, त्यसमा यस समितिले नेतृत्वदायी भूमिका लिई सहकार्य गर्ने सोच बनाएको छ । यस प्रयोजनका लागि समितिले चोभार तथा नौबिसेमा उपयुक्त बजार संरचना विकासका लागि नेपाल सरकार समक्ष आवश्यक पहलको लागि अनुरोध गरेको छ ।

**तालिका नं १३**  
**कालीमाटी थोक बजारमा विभिन्न जिल्लाहरूबाट आपूर्ति भएको विवरण**  
**२०७२**

क्र.सं.	आपूर्ति हुने जिल्ला	आपूर्ति परिमाण (के.जी.)	क्र.सं.	आपूर्ति हुने जिल्ला	आपूर्ति परिमाण (के.जी.)
१.०	बारा	१०९३५२५।०	१२.०	नुवाकोट	४२८३७५।०
२.०	भक्तपुर	१०७३५५७९।०	१३.०	पर्सा	३२१००५०।०
३.०	चितवन	११३३०७५२।०	१४.०	रौतहट	४१३७७०।०
४.०	धादिङ	२७४०९३३३।०	१५.०	सर्लाही	१११४४७००।०
५.०	दोलखा	२७३८८९४।०	१६.०	सिन्धुपाल्चोक	२५४६२३५।०
६.०	गोरखा	१२५४४५०।०	१७.०	सूनसरी	२८४८४९।०
७.०	काठमाडौं	१०६९१३८०।०	१८.०	तनहुँ	१४४२६५०।०
८.०	काभ्रे	२५४७८५३३।०	१९.०	भारत	७०९२४५७४।०
९.०	ललितपुर	४१५९०६१।०	२०.०	चीन	२०६२२४९।०
१०.०	लमजुङ	४४१७००।०	२१.०	अन्य	१८९२९८५।०
११.०	मकवानपुर	१५८६६०२५।०			

श्रोत : कालीमाटी फलफुल तथा तरकारी विकास बोर्ड, कालीमाटी, काठमाडौं

कालीमाटी फलफूल तथा तरकारी थोक बजारमा केही तरकारी, फलफूल तथा मसला बालीको मासिक रूपमा आपूर्ति भएको विवरण

२०७२

के.जी.

क्र.सं.	कृषि उपज वस्तुको नाम	वैशाख	जेष्ठ	असार	श्रावण	भाद्र	आश्विन	कार्तिक	मंसिर	पौष	माघ	फाल्गुन	चैत्र
१	गोलभेंडा ठूलो	२१३८९९	१४९८८४	४३३४०	१६५३८५	१६६९५५	५१७७४	४६३७४	१६२११०	६४८८४	८१७४०	१२८७००	११६८७४
२	गोलभेंडा सानो	१२९७२८४	१७३६६१०	११४७३४०	१०५१५५५	१०५९५६५	१८८५०००	११६२९३५	११२१५३२	२२७४१५३	२०८५८००	२७७११५५	३४९६३७४
३	आलु रातो	१७६९७४०	२२२२१९०	३०४१३७८	३९२००७३	४२२३०६०	३३२१६४०	२४५४४७०	२५७९३५०	४६७०८५०	५८५५४८०	४०८३३७८	३१८८२३०
४	आलु सेतो	११२६०	२१०००	२१०००	२०००	६२७७७०	३१४७४०	८६१४०	१०८६००	१०६५४०	४२०००		१७५४०
५	मुकेको प्याज	१६७१९०४	१८०६०४४	२१७१११०	१९६७३४०	१६४७६७०	१४९२४४२	१५२३१९२	१७२९१०८	२३७५१५४	२१७७१९२	२३१५२५६	२४१०२९८
६	गाजर	१५८१८०	१७८२२५४	१६३५६५	१३६५१०	१५८८३३०	९७७४०	१०७४५	१३९७२५	१६११००	३२७०२५	५५८८६०	४००८७४
७	बन्दा	५४०४४०	५२८३४०	७६७०९५	१२६६५५०	१२०७७७०	१०८८७७४	५६६८८०	८४६८७०	१०४१८८०	१०४१८८०	१३६३६७०	१४१४६९०
८	काउली स्थानीय	१२८३१५०	९४१८६०	६४३६५०	१२३९२२०	१३००२२०	१८५७८१०	१९९५६३५	२१६८३२०	१४३०६३०	१३३०६७०	१७५६१६०	१२५७७५५
९	काउली तराई	३४००	२०००	९००				६०००	२६७००	७८७६४०	८९२५४०	४९०३८०	२८२००
१०	मूला रातो	४६०५	१२१०	१३३०	१३४०	१३५०	९८०	११२०	१५३०	२०८०	१७४०	६८६०	३४५०
११	खयपिजर्ग	१६७०	१२३०	१३६०	१२२०	६१०		१००	५०	२१४०	८५०	३००	८३०
१२	मूला सेतो	३३४१९५	४८२३०५	३३८९७५	४९७५५०	६२३९०५	५६३७५५	३५३४१५	३७८०८०	३४१४६०	४०२४००	२५९७२५	२६२९६५
१३	भाटा लामो	२४९१५०	३९४३६०	२२७६००	२१५९२५	२९३६००	२५२२५०	१५५८५०	१७७३००	१९३१७५	२१६३००	१८११००	२९९९३५
१४	भाटा गोलो								२०००				
१५	बोडी	५१५६१०	३९७०९५	४४९८२५	४६६५१०	५८६२५०	३३०८००	९०४७५	२३१५५०	२०३५००	४३०००	३५०००	३२२२५५
१६	मटरकोसा	१८२७६०	२३७५०				५००	५३९४०	१०९०७४	२१५५००	५५१८२०	५१३६१५	३१०२३५
१७	French Bean	३१७६००	४६२३५०	१७६९५०	१३०१२५	४८४०७५	४२८७७५	१७४८७४	२३८५००	१८०५४०	६८३२५	१९३६५०	२८११५०
१८	Sword Bean	२००००						२५००	१४०००	३६०६५०	४६८२५०	३६२८५०	२४०१००
१९	Soyabean Green			१२२००	१८८५०	५३५	४९१००	२०००			१०००		
२०	तिते करेला	३९०८००	५८६२८०	६१२४६५	७२२२१५	५१५१६०	२५७५७०	५०६५०	१२४०००	२१२६००	११३६८०	११५४००	४१४४००
२१	लौका	३६३५४०	४९४६००	५०२७१५	५२३०९०	३१८०१०	१८८८००	४१४००	२४३००	३०७००	१२०००	१५०००	१२४०००
२२	परवल	१७७०५०	२९३२१०	४२८७४०	३८५९१०	२४४५८०	२२९८३०	१५२३५०	८१८००	२२५००	१४०००	३१९००	१८५४२०

क्र.सं.	कृषि उपज वस्तुको नाम	वैशाख	जेष्ठ	असार	श्रावण	भाद्र	आश्विन	कार्तिक	मंसिर	पौष	माघ	फाल्गुन	चैत्र
दृघ	चिचिपडो	४५००	२८०००	११५५००	१४४१८०	४००००	४०००						
दृढ	Smooth Gourd	२६००५०	७६१८६०	४१२२७०	६७८८३०	५१९४४०	१८११५०	१८७००	१००				२२५००
दृछ	Sponge Gourd				३०००								
दृट	फर्सी	७०००९	१३७०००	१६२५००	१७४४००	२६०००			१००००	६७७००	३३५००	७९०००	११८५००
दृठ	Squash	७२३१२०	३५९०४०	२१४६८०	२३८५००	३६८१३०	३६०२६०	१८३०६०	४१९८९०	२७४४५०	२७४४५०	३९१५१०	३९७७००
दृड	सलगम	९५०	६५०	९५०	११३०	४९०							
दृढ	Okara	३०३९५०	५५७४५०	४५१९००	४६९६५०	३०४६२०	१११८५०	२३१००	२७७५०	४२०००	७६३२०	१४४४८०	३५३०००
घण	सखरखाण्ड							१०९००	१०१३५०	५८८००			
घझ	बरेला	३९४००	२२०००	२०००			३५७००	१०८८१०	१३२२४०	११६००	१८२००	९२१००	१२७३५०
घट्ट	Arum	२२५०	०	२०००	४५००	५५००	३५००	२५३००	८३१५०	१०११७५	९६५०	३०००	६१००
घघ	Christophine	२०००	१२०००	५४७३०	३२७४६०	६३९५२०	६७५८४५	८१०५५	४६५६०	२०५३०	१४५००	७५००	२०००
घढ	Brd Leaf Mustard	१४९९२०	१०४५००	६५३७०	८६४५०	१००१८०	८७०००	७३३००	११८१००	१२८०००	११३०००	१२०२००	१०६३००
घछ	Spinach Leaf	१२५०२०	८९१००	६२५००	६२४००	४०४००	३६३००	२८८००	४२६००	६६५००	६५७००	६८८००	६८६००
घट	Cress Leaf	११७०२०	८४३००	६६४००	५५२००	३५४००	३१९००	२७९००	४२७००	६३९००	६२०००	६६४००	६८७००
घठ	Mustard Leaf	६१४३०	१५०३००	५१००	३५००	४०३००	७६५००	३०६००	३१७००	१९०००	८१००	१३४००	१२६००
घड	मेथीको साग	९९७५०	७६३५०	६४३००	५५३००	३६४००	३३१००	२५०५०	३४९००	६४३००	५५१००	५८४००	६७१००
घढ	हिरयो प्याज	१५३११०	८३२००	३८६५०	३५६००	५९३००	४२६००	५४४५०	११६३५०	१३६२५०	१४८१००	२३७६५०	३७५५५
ढण	बकुला	२५००	१०००		१०००			४५००	१३७५०	२४८५०	२८७५०	१७८००	६२००
ढझ	Yam							२९०००	१९४२००	१२८१५७०	१४२५००	६४९००	१०५००
ढट्ट	च्याउ	१९८५००	२२७३००	२३१६००	२४४०००	३०३०००	२५९०००	२३२५००	५५००००	१७१८००	१३७०००	१३३५००	१०९६००
ढछ	कुुरिलो	३९६६०	६४००	१५७००	७३५०	७३०		३०					५०
ढट	निउरो	४०००		१२००	६८३०	२८००							
ढढ	त्रोकाउती	१०२२२०	११७६०	२४४४०	१७३०	१४४०	१४४०	३०६०	१८०५०	३१६९०	५४२५०	७६१९५	१७४००
ढट	Sugarbeet	६०६३५	१२४०	१३१०	१२१०	१३५०	१११०	१०७०	१५५०	१३८०	१२१०	१२५०	१४००
ढठ	Bauhania flower	२०००											१०५६००
ढड	बन्दा रातो	८७०	१२४०	१३००	१२७०	१४१०	११९०	२८४०	१३५०	१४४०	१२३०	२९५०	१४००

क्र.सं.	कृषि उपज वस्तुको नाम	वैशाख	जेष्ठ	असार	श्रावण	भाद्र	आश्विन	कार्तिक	मंसिर	पौष	माघ	फाल्गुन	चैत्र
४९	Lettuce	३६३०	१७०	१४३०	१२८०	१८६०	१५१०	१७८०	४८५०	५२५०	५०४०	४०००	३१८०
५०	सिलरी	९२०	७००	७२०	८१०	८५०	७९०	६२०	७४०	७६०	७२०	७४०	८४०
५१	Parseley	२६९१	६२०	७२०	८१०	८२५	७४०	६४०	७७५	७२०	७२०	७४०	८३०
५२	Fennel Leaf	३५०३०	३६९०	२५००	२४५०	२०५०	१५००	२८७०	५०८०	७५३०	६०५०	६८७०	५१५०
५३	पुदिना	१०४०	१६१०	२०२०	२०८०	१९२०	१४५०	१४००	१९८०	२०००	१८६०	१९१०	१८९०
५४	Turnip A	११९५०	३३७०	२६००	३३५०	२१९०	१९४०	६४५०	१३३००	२०३००	१९३५०	२३०००	१५४००
५५	मकै	१००००		२२५०	२०००	३०००							
५६	Tamarind			१७०००	३०५००		१२०००	३०००	१३०००	१६०००		१६०००	४९०००
५७	तामा			१२००	९००	९०००	७२०			१०००			
५८	तोफु	५८५०	९३००	९२५०	८४००	७९००	६७००	६२३०	९९००	७८००	८२००	८९००	९६००
५९	स्याउ	२२०८३०	२८०५०	४९९९०	९३५३०	१४६८१०	५३८७५	६०२००	३५४६०	२१७४०	७००१०	९२४००	६२१००
६०	केरा	६८५२०	९१३५०	१३३७०	१४०९०	१६०१५०	१३५२७०	११९९८०	८१६७०	५४३६०	५९०००	१०९३६०	१२३७००
६१	Lime	१७११४५	२३१८८०	२५८०००	२८९८१०	२२७५८५	१९३३७५	७८३२५	११४६५५	१७००७५	११३५००	१९१४२५	२००५२५
६२	अनार	५५७५	६५८०	२०२५२	१४८९०	१२९७५	३९४५	३९३०	५१५०	४५५०	४८५०	१०३६०	१०७२०
६३	आप	२२६९०	२९४२७०	९६८४५०	४५५०४०	३५८०							५४५
६४	आरु	३२७०	२८७०	३५५	५००					३४१०	२४३३०	९८४८०	५४५८०
६५	Orange	२९७४०				२०२०	१४४०	२४२७००	१३२३९००	१७५६८००	१०८२८४०	४११८००	५२४७०
६६	खरबुजा	१०७०६००	१०५८५१०	१७६५१०	१४७००	२३५४०	१४१००	१२८९०	९३६०	८७००	१३४००	४२९००	६०४६५०
६७	Sweet Orange	७०२०	९०८०	४९८०	४९७०	६८४०	४२११०	१४८९००	९७००	२०१०	१८७०	१८१०	१०९०
६८	Mandarin								५०	१८५४०	६०६७०	३११६०	२३५०
६९	Pine Apple	५९९५	६३८५	९०३०	११८४०	८४०५	३४१०	२२७०	३१९०	२५६०	२५२०	८९१५	६१६०
७०	काक्रो	६१८७८०	७२२१७५	३८३९१५	८३४१७०	१००१९५०	८४२१७५	२२७४००	१४८३१५	९७२५०	९६०००	१२६४००	३९७३६५
७१	खैरपुत्रा	१५८३६०	१९६२००	१३९२५०	२४८७४०	१६७००				८०००	२१२००	२३५००	८८६६००
७२	Lemon						५०००		६०८०	२७००	३५००	४०००	
७३	Sweet Lime							१४०००					
७४	Pear	५०		२९०	२९४४०	८९००	१४०	३९०	८९०	३५०	५३०	२४४०	१५०

क्र.सं.	कृषि उपज वस्तुको नाम	वैशाख	जेष्ठ	असार	श्रावण	भाद्र	आश्विन	कार्तिक	मंसिर	पौष	माघ	फाल्गुन	चैत्र
७५	मेवा	२४११५०	२००७६०	६४२७०	३५५७५	३५०७७	१०४२०	१३५६०	१९४५०	२१९९५	१८७४०	११४५६०	१४३८५०
७६	आम्बा				१००	३४५००	२९२२५	२७०					
७७	Mombin					१६६०	१०५०	५६९५	२९८५	६८३०	१८८०	५१००	२५५०
७८	लिच्ची		१४६८०	९१४०				१००					
७९	Musk Melon				१००								
८०	उबु		५०	२००	५०	२५०					५५०	१७००	१९५०
८१	Kinnow										१२८०००	१७७०००	१००००
८२	अदुवा	५१२१०	७४७०	१७२३८०	८६८५०	१२६५६०	२८६११०	२१०९४०	३९५७८०	३१७९७०	१७७६५०	२६०७१०	१९६२६०
८३	सुकेको खुर्सानी		८००	८८०				१०००	६००	२०००		१४००	
८४	हारी खुर्सानी	३११८६०	३६१०९०	१३२२७०	१३९६६०	९९२७०	९२७५०	२०६०८०	३०८७५०	३७७१५०	४३८०३०	५६४६५०	५७००००
८५	भेंडे खुर्सानी	६९२५०	२७८७५०	७२१२५	७९०५०	४६२२५	११५००	५००००	१३६९२५	९८२५०	१५८७७५	१७६००	९४७००
८६	हरियो लसुन	१६२३०	८७६१	८५००	६९००	१०८५०	८७५०	९७५०	९३००	१९७००	५५०००	३८०५०	४१०५०
८७	धनिया	२७४२०	४३५००	२९२३०	३१९००	२८७००	२६७००	९६३०	२०३५०	५८८००	७०६००	२९२३०	३३१५०
८८	सुकेको चाइनिज लसुन	८२५००	६४०००	७०००	९४२००	१५००००	४६०००	४४९००	४६०००	१३२४४०	१३२६००	३६२४०	५८०००
८९	सुकेको नेपाली लसुन	४३००५	८७५००	४२७००	२४५५०	१६०००	३०००	७०००	२४२५०	७३४५०		१३४००	९३५००
९०	जैतुन हरियो	२७०	४४०	६१०	१०४०	८२०	७००	५४०	७१०	१५४०	१७२०	७४०	८६०
९१	ताजा माटा	२६१८००	१९०५००	२८९०००	२९३०००	३०५५००	१३८०००	२२६५००	२३९०००	२८२०००	३३००००	३८९०००	३०३०००
९२	अन्य	३७००	३७४५१	३७८००	४१३७५	३४६५०	४३१५०	९२८५०	५६०००	९२८५०	७०४५०	५०३२०	८३६००
जम्मा		१५७७७४४२	१७४६५३५६	१५८४०९४५	१८३४५९१८	१८५३६२२७	१६३७५१४२	११८१२९५२	१४८५११४५	२०९३९८२२	२०१६८०१७	१९८५२२१४	२००७६०६८

श्रोत : कालीमाटी फलफूल तथा तरकारी विकास बोर्ड, कालीमाटी, काठमाडौं



तालिका नं १५

कृषि उपज थोक बजार, बिर्तामोड, भग्यामा तरकारीहरूको मासिक कारोबार स्थिति, २०७२

के. जी.

क्र. सं.	कृषि उपज वस्तुहरूको नाम	वैशाख	जेष्ठ	असार	श्रावण	भाद्र	आश्विन	कार्तिक	मंसिर	पौष	माघ	फाल्गुन	चैत्र	जम्मा
१	आलू	२७०९२५०	३११७५००	३८९८५००	३६१२५००	३६९१२५०	२८१९००	३५२७७५०	२८६००००	२६१२७५०	२७०८५००	३०३०५००	२७३९७५०	३४७९०१५०
२	प्याज	८९८३००	११७८२५०	११३३४००	१५४२२५०	८९४३७३८९	१३३१७५०	२३६४००	२३६४००	१४४४००	१२८७०००	१२७७७५०	१२४४०००	९९९४८२८९
३	टमाटर	१९७८८५	२३४८९९	६१६७४	२९१११९	२१७३१५	२०९३००	२६६८२३	२६६८२३	३११४८९	३१५३४५	३५२४९०	३४४९७५	३६२४९७७
४	गाजर	२१८००	१९२५५	२५९००	२३५०७	१४९२५	१५८४७	१०९०७	१८५७०	२३७००	२५४००	१९४०५	२०९८५	२४०२०१
५	इस्कस	१७४९०	३३१७५	३४४५	१५४८००	२४०५४०	३२०२९०	२७७३२०	२६८७५०	७८१५०	३०३६५		१२७९०	१४८८१५
६	बन्दा	२३८१५०	१५०६९१	१६४८००	१५७४००	१२७७५०	३६७३५०	३१४९००	२९८०००	२६७३००	३३१४५०	४२२६००	२२९९५०	३०७०४४१
७	काउली तराई	१२९७५०	८७३१०	१०६५५०	८०७७	४३६३५	१२८३९०	१४५९२५	१७४५५०	२२६४००	२८४२५०	३०५७००	१४६९०	१७२७९१७
८	मुला सेतो	९१०५०	८४२००	११४३००	८५१५५	९५४००	१५०२५०	१७७७२०	१२३०५०	१२५३००	१४२४५०	१९४७५०	१३७०५०	१५२०६७५
९	बैंगन	९३७००	१३००६०	६४४००	५३८८५	४७७३०	७४२७०	६३२८५	८४६५०	८६४००	७५२००	७८०५०	८३७००	९३४४३०
१०	बोडी	४०४८०	६४९९५	५९७३०	५४०९५	३४३००	३८५४०	५००६०	३२६१५	३९८९५			१७७२५	४२५४३५
११	मटर कोसा	३४३९४	२६४३५	७४९०	३८६०	१००	६६७९	१५१५०	२९७२०	५७१५	५५३६०		४०७५०	२७८०५३
१२	सिमी	४९०७५	५९४२०	४७३४	४९०९०	३५६७५	४८५४५	६८७२०	४७६४०	५७१५	६६५४५	४४९००	५३४८४	६२७३४३
१३	तिटे कसेला	७१६५	८२०४५	४६९१४	६११४५	३४०४३	४९८१५	५१६५६	४४३७६	५२७४५	३४४००	२३९४०	३९३५०	५९२२०४
१४	पर्वल	५५४२०	६३३९०	४८९३८	४४७४५	३५३५०	३६९००	५१३०७	१८०८०					३५४१३०
१५	खोर्सानी	५५३०५	६३९३५	८५७००	६३२५०	४५६९०	५००५५	६९७६२	१४६५९	५८४३०	६६९६०	५२२६५	५४४८०	६८०९९१
१६	फर्सी	४२८०५	६९७३०	१६०३८	४१०९८	४१०७०	६१५०	१२७९५०	७०८५०	५४४४०	६५००५	१८१५०	४८८८०	५९७७६६
१७	भिन्डी	६१७२५	७४४४५	७४२९०	६८९९१	३३४८५	१३७७५	१९०४०	१११००	१२५०		१०२७०	२६७८१	३९३५५२
१८	तरुल	१५२६						४००	५६५०	६२४३५	२७११०	१२५०		९८३७५
१९	साग	५३८७५	५२८१४	४९०००	२५८७९	१५०३५	४६५९०	६२७९०	६५८००	७९६७०	८९५४५	७५६००	६३१२६	६७९७२४
२०	लौका	६१९८०	७८८५०	६७६५४	८८६४०	४६६४०	५६७८०	७४३०८	६३६०७	६४६००	३४४००	४३०५५	५१८४५	७३९८८४
२१	घिरौला													७८२९३
२२	सिमला	१८८१५	२००७०	५६६३	१५६०३	१५०६०	४०००	२५३०	१९३००	३७०५	२६०४५	२३६२५	१२३७८०	२७७१९६
जम्मा		४९४४७४०	५६९०४६९	६६३७०६०	६६१२५२४	९४२७५१२७	३२५००२३	५६२६६१०	४७७३७६०	४४२३६८९	५६९०९३०	५९९३८०५	५३६५०७६	१५३२८३८८३

श्रोत : कृषि उपज बजार संचालक समिति, बिर्तामोड, भग्यामा

तालिका नं १६

कृषि उपज थोक बजार, बिर्तामोड, भाग्यमा फलफुलहरूको मासिक कारोबार स्थिति, २०७२

के.जी.

क्र. सं.	कृषि उपज वस्तुहरूको नाम	वैशाख	जेष्ठ	असार	श्रावण	भाद्र	आश्विन	कार्तिक	मंसिर	पौष	माघ	फाल्गुन	चैत्र	जम्मा
१	स्थाउ	९७०९५	११५८९	५११२७	८४८८०	१०७४८०	२८६१९७	१७९०३४	१२६१७९	८५९००	७३७४०	९२०००	५५०९५	१२५०३२६
२	अनार	१०१४	१०३७०	३१८२	३५५०	८४३५	२६०१०	१८७१०	१६२७२	१२५००	३८३४०	१०५००	९३५५	१५८५३८
३	अंगूर	३४१८६	९६५					१८४६७				१९०९०	२१९५०	९४६५८
४	अम्या													
५	कागती	१७८३०	२०३३७	२५७००	२१८५०	३२०२५	४०८६५	२६३६०	२२६००	१६३४०	१८६२०	१८६००	१६३००	२७७७२७
६	केला	४३६३०	४१५१५	७५२३३	४५५८५	३७२३	१७०९२	५०१८५	४५८९५	३६४८०	३८३४०	३८४७०	३८९५०	६६२५७८
७	अनारस	४३१००	४६९४५	४१५२२	७५०००	५४१६०	४८६००	४०३५०	१३६५०			१०८५०	२६९००	४०१०७७
८	आंप	३८९९०	१०३७२८	४१३२३८									४३९०	५६०३४६
९	जुनार													
१०	मेवा	३०६३४	२९१४५	६४६६०	६२११०	६०५००	४०१२७	४७५१७	४१५९०	५०५९०	४२८९०	३६८००	४१८६०	५४८४२३
११	नरियल													
१२	मेल													
१३	लप्सी													
१४	सुपारी													
१५	कांको	७६६५०	६६०१३	९५४१०७	१३८३००	८५८२१	१२२१६०	६७३५५	६४७७५	३९५८०	३६९०५	१८६५०	३३४५०	१७१००६६
१६	नास्पति			११००००	५५००	११६०२५	१६९००	९००						२४९३२५
१७	तरबुजा	४८५००	६०६९२									१९८००	३१८००	१६०७९२
१८	मौसमी	२६९०	५६११५०				२४३९०	१२९३०	४१३५					६०५२९५
१९	सुतला	२२९६०					२०७४०	७४५५९५	१२१९२००	२०४१००	१०१९५०	६३३००	१८११०	२३९५१६५
जम्मा		४५९४७९	९५२५२९	१७३८७६९	४३६७७५	५०१५६९	७९७०९१	१२०७४०३	१५५४२२६	४४४४९०	३५४०९५	३२८३६०	२९८४६०	९०७४३१६

श्रोत : कृषि उपज बजार संचालक समिति, बिर्तामोड, भाग्य



तालिका नं १६ क

कृषि उपज थोक बजार, बिर्तामोड, भनापामा दुधजन्य पदार्थहरूको मासिक कारोबार स्थिति, २०७२

के.जी.

क्र.सं.	कृषि उपज वस्तुहरूको नाम	वैशाख	जेष्ठ	असार	श्रावण	भाद्र	आश्विन	कार्तिक	मंसिर	पौष	माघ	फाल्गुन	चैत्र	जम्मा
३	दुध	३४२९०	३५९६०	३६८९५	१५०००	१५०००	१५०००	१६०००	१५५००	१५९००	१५९५०	१६०००	१८०००	२४९४९५
४	धु	७२२५	७२९००	७३६५०	२५००	२६००	३५८०	३७७०	३८७०	३५९०	३८५०	४०५०	४१५०	१८५७३५
५	छुपी	१५९०	१८५०	१९५०	२५०	३५०	३५०	३५०	३४५	५६०	६५०	६७५	८००	९७२०
जम्मा		४३१०५	११०७१०	११२४९५	१७७५०	१७९५०	१८९३०	२०१२०	१९७५५	२००५०	२०४५०	२०७२५	२२९५०	४४४९५०

श्रोत : कृषि उपज बजार संचालक समिति, बिर्तामोड, भनापामा

तालिका नं १६ ख

कृषि उपज थोक बजार, बिर्तामोड, भनापामा मसलाहरूको मासिक कारोबार स्थिति, २०७२

के.जी.

क्र.सं.	कृषि उपज वस्तुहरूको नाम	वैशाख	जेष्ठ	असार	श्रावण	भाद्र	आश्विन	कार्तिक	मंसिर	पौष	माघ	फाल्गुन	चैत्र	जम्मा
१	अदुवा	४१३३२९	३२५९३७	४७३९०६	३१८४९४	२८५४३००	३५४४८००	३६८२५६९	३३७७१३	१८२२३०३	२४१०४२५	२२२०८९६	३२०३५००	३८४२८३९८
२	लसुन	४४७०६३	५०००८३	४०१३०९०	३९६३६०७	६८२५१८८	८१५४०००	११७४५३९३	९५१२३२४	१२१०३०००	८४०८२५०	५५३०८७	६६५१७५०	१२१७०३९७३
३	सुकैको खुर्सानी	२९७०७५	२४०७५०	३८१०७८	३१२०७५	२२१७६९	४६९२४२५	३२९८१९०	३५१८१६०	२३९२०००	३२५२१५०	२८०२७०	२९३८९८८	३७४२१७६०
४	अलैंची	६१७६२५०	५३२८७००	७२५७७१९	७८४७२२९	६२२२१०९४	६३९७३९६८८	६८९९००००	८१४५१७५	७२१७३३८८	४७४५२६०८	४३६२१८७	५४५५३१२५	१३३६३०२८७
५	जिरा	४८६२५४०	५७३७७०	५४३३८६	५४३३८६	३६७५००	६२७८१७	५१४१२३३	५१६०३७	४९१८३००	४३५७५००	२४३३३७	३७६३१२५	५३५४३११
६	मरिच	४१६२५०	४३२६८८	६०६३२५	६८६५५६	५४७८०००	५२८००००	६८९५००	७३२००००	५१५३१२५	३६२५०००	३८९२९३८	३७९४५०१३	९७०४६४४
७	धनिया	२९६२७०	११०२५०	२९८१५०	१९०२८०	२७८२५०	२११८५०	२७०५९२५	२६०७५०	२८४७५०	१८१०३००	१७८४०६३	२२१८१५०	२७०२९७८८
८	चियारंग	६४८८५०	६५३६०४	७४२१५०	७४२१५०	६४८९००	६४८९००	७४२१५०	६८४४२५	६१००५३	६१७७३	६२१५००	६०१२५०	७२४४८७५
जम्मा		९१०१८६५	१४६९१३६	१४३५१४००	१०४७७४३७	९२८८८३३१	६७६२९७३३	१०३११२०९	११९८६९८२७	१०७१०५६८	७७४६९४६	६८४९९२७	११७२८५७७	१७८३९३१२२

श्रोत : कृषि उपज बजार संचालक समिति, बिर्तामोड, भनापामा

तालिका नं १७

कृषि उपज थोक बजार, धरानको मासिक कारोबार स्थिति, २०७२

मे. टन.

क्र.सं.	कृषि उपज वस्तुहरूको नाम	वैशाख	जेष्ठ	असार	श्रावण	भाद्र	आश्विन	कार्तिक	मंसिर	पौष	माघ	फाल्गुन	चैत्र	जम्मा
१	गोलभेंडा	१०६०	९५०	८९५	९८०	१०२०	११८९	१२०५	८५४	७६८	९५०	११२०	१२५०	१२२४१
२	आलु	१२०५	१२६०	१२९०	१३२०	१०७०	११०२	१०९५	१२०५	९०५	९९०	१०७०	९९५	१३५०७
३	बन्दा	१६५०	१७२०	२०१२	२२२५	२१०२	१५२०	९२१	७२२	५१६	१२०	१५५	१०५	१३८२८
४	काउली	६२०	७४३	७९०	६५१	५६०	६३१	४१५	२१०	१६०	२००	१६२	१८०	५३२२
५	इसकुस	४१०	३१७	९०१	११९०	१२०१	८७२	५६२	४२३	२०३	१३४	९०	६२	६३६५
६	मूला	५६०	८७२	८५०	८७४	६४	४३१	२३४	१८०	१७३	२१८	३१५	३४१	५११२
७	Green Leaf	३४१	४३६	४३७	५४३	४५७	४३२	३५६	५४२	४३०	३४२	२५६	३४५	४९१७
८	सुमी	२३१	२४५	३१२	१६७	१०५	१२०	२०१	१८०	१९०	१२०	१६०	१९०	२२२१
९	भण्टा	४५	६५	१२०	८०	६५	४४	६०	९०	११०	१२५	१४०	४५	९८९
१०	कांक्रो	८०	९२	१०५	२३०	३१५	३२९	२१०	११२	५५	४५	६०	९०	१७२३
११	गाजर	४०	३८	४८	५३	५५	६०	३५	२५	२०	३०	३८	२२	४६४
१२	तामा	७	१०	१२	१७	१३	९	६	४					७८
१३	स्याउ	६५	७०	९५	१२०	१६४	१८०	२००	१९५	१०५	८०	७५	८५	१४३४
१४	भुईकटहर	४	५	४	३	२				५	७	५	२५	६०
१५	आंप	५६०	८१०	१२२५	३४५	१२०							१२१	३१८१
१६	अम्बा	१	२	५	५	७	२							२२
१७	कागती	७	५	७	८	३	४	७	८	१०	२	२	४	६७
१८	सुन्तला	५				५	१९०	१२०५	१३२४	१५४०	१६५४	४५०	१२०	६४९३
१९	जुना	०	१	१०	१२०	२३०	२५०	३५०	५४०	६५४	४२१	२१०	६५	२८५१
२०	अनार	६	५	७	९	४	८	७	८	५	४	३	६	७२
२१	अगुर	१०	५							१	२५	४५	३५	१२१
२२	खरबुजा	१००	१५०	१६०						२४	२८	३०	५०	५४२
२३	Pears	५	१२	०	६९०	५४०	२१०	१५०	५०	४०				१६९७

क्र.सं.	कृषि उपज वस्तुहरूको नाम	वैशाख	जेष्ठ	असार	श्रावण	भाद्र	आश्विन	कार्तिक	मंसिर	पौष	माघ	फाल्गुन	चैत्र	जम्मा
२४	अदुवा	२१०	४५०	१३२१	१५४३	१६५०	११४५	१४०	१२०	९०	७५	५३	२४	६८२१
२५	प्याज	२६०	२१०	२८०	१६०	१४०	७८०	८१२	३२१	२१०	१६७	१५९	२८०	३७७९
२६	सुकैको लसुन	२१	१५	१४	१२	११	२५	२१	९	५	२	३	९	१४७
२७	हरियो खुर्सानी	२०	२५	३०	१८	२७	३०	३५	२३	१२	८	९	८	२४५
२८	अकवरे खुर्सानी	२	५	१८	४०	३२	१८	११	९	५	२	३	४	१४९
२९	सुकमेल	१	२	१	३						१		२	१०
३०	तेजपात	३२०	२८०	३१२	२१०	१८०	३४०	४३०	३२१	३४०	३२६	२५६	२१९	३५३४
३१	सुकैको खुर्सानी	४	३	४	१	२	७	८	६	४	२	३	५	४९
३२	बेसार	४५	६०	२०	१२	५	७	७	९	१७	२२	२१	२९	२५४
३३	मासको दाल	१०	८	७	१२	८	२५	५०	८०	९५	१२०	७५	२५	५१५
३४	सिम्री	१२१	५५	२०	१२	६	१२	५५	१५०	१४५	१२१	११०	१४५	९५२
३५	मुसुरोको दाल	६५	२१	८	४	७	९	३	५	७	९	२५	३८	२०१
जम्मा		८०९१	८९४७	११३२०	११६५७	१०१७०	९९८१	८७९१	७७५५	६८४४	६४२०	५१०३	४९२४	९९९६३

श्रोत : कृषि उपज बजार संचालक समिति, अमरहाट, धरान, सुनसरी

### तालिका नं. १८

## आ.ब. २०७२/७३ मा कृषि उपज थोक बजार पोखरा शान्तिवनको मासिक रुपमा आपूर्ति भएको तरकारी तथा फलफूल वालीहरूको परिमाण विवरण

मे.ट.

क्र.सं.	कृषि उपज वस्तुहरूको नाम	श्रावण	भाद्र	आश्विन	कार्तिक	मंसिर	पौष	माघ	फाल्गुन	चैत्र	वैशाख	जेष्ठ	असार	जम्मा
१	तरकारी	२७८२६४	२७०८८८	११६४१२२	१४९४१२९	२०८७०५	२२५९६८	२६८९६८	२७५८१०९	२१५८१०६	२१४५८०१	३०४९१३६	२८४९६८	२८१४७३३
२	फलफूल	१७५७४६	१७३३३४	५४२०७३	७५४३३	२१३४१२५	१७२३१५४	२१५३६८	२५६११००	१९७५३६	२५८३९३	२०७८१६३	१५७५१०१	२१५३४१६

**तालिका नं १५**  
**कृषि उपज थोक बजार, सिन्धुलीमाडीको मासिक कारोबार स्थिति, २०७२**

क्वी.

क्र.सं.	कृषि उपज वस्तुहरुको नाम	वैशाख	जेष्ठ	असार	श्रावण	भाद्र	आश्विन	कार्तिक	मंसिर	पौष	माघ	फाल्गुन	चैत्र	जम्मा
१	लोकल उत्पादन	९४	९०	९४	१००	९६	१३५	१५३	१२६	१२८	१३७	१४१	१२८	१४२२
२	अन्य जिल्लाको उत्पादन	२०६	२९८	२०६	४०८	६२३	५५०	६९०	६२०	५७१	५९०	६०९	४९२	५८६३
१	स्थानीय जुनार र सुन्तला							१२०	१३५	७०	२७०			५९५
२	अन्य जिल्लाको उत्पादन	२०६	७१	२०६	७४	५७	७९	८०	४०	४६	२८	८०	११८	१०८४
मासु														
१	स्थानीय उत्पादन (कुखुरा)	२५	२९	२७	१२	२८	२९	२२	२०	१८	२२	१७	१९	२६८

श्रोत : कृषि उपज संचालक समिति, सिन्धुली माडी, सिन्धुली

**तालिका नं. २०**

**आ.ब. २०७२/७३ मा कृषि उपज थोक बजार वुटवलको मासिक रुपमा आपूर्ति भएको तरकारी तथा फलफूल वालीहरुको परिमाण विवरण**  
मे.ट.

क्र.सं.	कृषि उपज वस्तुहरुको नाम	श्रावण	भाद्र	आश्विन	कार्तिक	मंसिर	पौष	माघ	फाल्गुन	चैत्र	वैशाख	जेष्ठ	असार	जम्मा
१	तरकारी तथा फलफूल	५५०३.१	६९२७.६	५४२५.२	५२०५.०४	५४४१.९	५१२४.८	४९६९.५	४७२२.७५	४८८७.४	५५५८	५७२१	५७९८.८	६५२८५

**तालिका नं २१**

**कृषि उपज थोक बजार, ढल्केवर, धनुषाको मासिक कारोबार स्थिति, २०७२**

क्वी.

क्र.सं.	कृषि उपज वस्तुहरुको नाम	वैशाख	जेष्ठ	असार	श्रावण	भाद्र	आश्विन	कार्तिक	मंसिर	पौष	माघ	फाल्गुन	चैत्र	जम्मा
१	गोलभेडा सानो	५००	१००	९०		५०	२००	१०००	२५००	२८००	३२००	३६००	३०००	१७०४०

क्र.सं.	कृषि उपज वस्तुहरुको नाम	वैशाख	जेठ	असार	श्रावण	भाद्र	आश्विन	कार्तिक	मंसिर	पौष	माघ	फाल्गुन	चैत्र	जम्मा
२	गोलभेडा ठूलो	८००	१५०	१४०	२२०	१२०	३००	५००	१५००	२२००	२६००	३०००	२८००	१४३३०
३	आलु रातो	४००	२५५०	२२५०	३०००	२०००	३०००	४०००	५५००	६५००	७०००	७५००	७८००	५१५००
४	आलु सेतो	१५००	१५००	०	१००	१५०	१०००	१५००	२०००	१८००	२०००	२५००	२९००	१६९५०
५	सुकैको प्याज	१५००	१६००	१४००	१६००	८००	१०००	२०००	२७००	३०००	३६००	४०००	४३००	२७५००
६	गाजर	२५०	२००	१००	८०	३०	१००	३००	४००	४५०	६००	१०००	८००	४३१०
७	बन्दा पहाडी	५००	१०००	९००	१५००	५००	१०००	१५००	५००					७४००
८	बन्दा तराई	१२००	५००						२०००	३५००	४२००	४५००	३७००	१९६००
९	काउली पहाडी	१५०	१००	१२०	१५०	५०	१०००	२००						१७७०
१०	काउली तराई	१५००	५००				१५	६०००	७५००	८२००	८७००	९०००	७२००	४८६१५
११	मूला	१०००	११००	१३०	१५०	३०	२००	३२००	४०००	४२००	४५००	४८००	३८००	२७११०
१२	भण्टा	१२००	६००	१०००	१२००	१०००	१५००	३६००	४०००	४२००	४५००	४०००	३५००	३०३००
१३	भण्टा गोलो	७००	१००	२००	५००	३००	७००	२७००	३०००	३६००	३८००	३५००	३२००	२२३००
१४	बोडी	४००	५००	६००	१५००	८००	१२००	२१५०	२०५०	१०००	५००			१०७००
१५	बोडी	६००	६००	७००	१०००	५००	९००	२३००	२५००	५००	१००		५०	९७५०
१६	मटरकोसा									५००	१०००	१५००	१०००	४०००
१७	हरियो सिमी	५००							१५००	२५००	३१००	३५००	२५००	१३६००
१८	तरवार सिमी	२५०							१०००	१८००	२०००	२५००	१५००	९०५०
१९	तितो करेला	१५००	१०००	१४००	२०००	१५००	१०००	५००				७०	१५०	९१२०
२०	लौका	२०००	१५००	१८००	२२००	२०००	२५००	३०००	२५००	२०००	१५००	२०००	१५००	२४५००
२१	परवल	१२००	१५००	२६००	५०००	४०००	५०००	४०००	३०००	१५००		१००	५००	२८४००
२२	चिचिण्डो			१०	२५०									२६०
२३	Smooth gourd	२००	५००	६००	१०००	८००	१०००	५००	१००					४७००
२४	Jigune	५	१००	२००	५००	४००	५००	२००						१९०५
२५	फर्सी	३५००	२५००	२६००	३०००	२०००	२२००	२५००	३५००	२५००	३०००	४५००	४३००	३६१००
२६	Pumpkin sponge											३०		३०
२७	Okra	१५००	५०	७००	९००	७००	५००	३००				५०	१२०	४८२०
२८	Arum/Colocassia	७		५०	१०००	९००	५००	७००						३१५७
२९	इसकस						५०	५०	१०					११०

क्र.सं.	कृषि उपज वस्तुहरूको नाम	वैशाख	जेठ	असार	श्रावण	भाद्र	आश्विन	कार्तिक	मंसिर	पौष	माघ	फाल्गुन	चैत्र	जम्मा
३०	Broad leaf mustard	१०	२५	१५	५००	६००	१०००	२५००	३०००	३१००	२०००	१५००	२५०	१४५००
३१	Spinach leaf									१५०	२००	२२०	५०	६२०
३२	Cress leaf							५	५०	१००	१५०	१६०		४६५
३३	Mustard leaf						१५०	३००						४५०
३४	मेथीको साग								६०	६०	१२०	१५०		४१०
३५	Tadeya Saag	३५०	५००	५५०	७५०	६००	६००	५००	२००			३०	१००	४५६०
३६	फर्सीको मुन्टा	५	३०	५०	३०००	३०	२५	१५००						४६४०
३७	Bethuwa saag								२००	२५०	३००	३५०		११००
३८	Anise leaf								७०	९०	१००	५०		३१०
३९	Laff saag								३०	४५	५०	६०		१६५
४०	हरियो प्याज	१५०							१५०	२५०	३५०	४००	४५०	१७५०
४१	बकुला											१५०	२५०	४००
४२	पिंडालु रातो	२०००	१०००		१०		१०	२००	१५०	५००	१५००	२२००	२५००	१००७०
४३	पिंडालु सेतो	१७००	६००		५		५	५०	६०	३५०	५००	६००	९००	४९६०
४४	कांक्रो	४०००	१०००	९००	१५००	१०००	११००	१५००	१७००	६००	७५०	९००	११००	१६०५०
४५	Jackfruits	१५००	३०००	५५००	१०००	१०		१००	१०	३०	५०	१००	६००	१२१००
४६	हरियो खुर्सानी	१५००	२०००	१९५०	५००	४००	१०००	२५००	३५००	४५००	५०००	६५००	६३००	३५६५०
४७	हरियो लसुन									१००	१६०	२००	२५०	७३०
४८	धनियाँ हरियो	३५०	२५०	१००	१५०	१०	१००	५००	१०००	१५००	२२००	२५००	२७००	११३६०
४९	Pirar				६५	३०	१००	३०						२२५
५०	French bean						१५०	१००	२००			१००	२५०	६००
५१	Bikase oll	५०	१०		५००	२५००	५०००	५५००	२०००	५००			१००	१६१६०
५२	Local oll				२००	५००	१०००	११००						२६००
५३	Sweet pepper		५									१०		१५
५४	ब्रोकाउली								५००	६५०	६००	६५०		२६००
५५	Soiejan	६००	५०	१									७००	१५५१
५६	Simla chilly				५०	२०	५०	१००						२२०
५७	Khatie				२०	१५	४०	३०						१०५





क्र.सं.	कृषि उपज वस्तुहरूको नाम	वैशाख	जेष्ठ	असार	श्रावण	भाद्र	आश्विन	कार्तिक	मंसिर	पौष	माघ	फाल्गुन	चैत्र	जम्मा
८६	सखरखण्ड	१०००	२०						१००	३००	४००	५००	१००	२४२०
८७	अदुवा पहाडी	२०००	१०००	६५	५०	१००	१५००	३०००	४५००	४८००	५२००	६०००	५५००	३३७५५
८८	अदुवा तराई	२५	१०	१५			१००	५००	१००	१२०	१५०	२००	५००	१७२०
८९	सुकेको खुर्सानी	१००	२००	१२०	५०	८०	४००	५००	८००	८५०	९५०	१२००	१३००	६५५०
९०	सुकेको लसुन	११०	१५०	१००	१५०	१००	५००	७००	१०००	१२००	१५००	२०००	२२००	९७७०
९१	बेसार	१०००	५०					१००	११०	१५०	२५०			१६६०
९२	सुकेको बेसार	१००	१५०	१००	१२०	१००	२५०	४००	७००	७२०	८००	१०००	१२००	५६४०
९३	तेजपत्ता	७०	१००	१००	११०	९०	२५०	३००	३५०	४००	५५०	१००	२५०	२६७०
९४	मसिनो चामल				१००	१६००	२०००	१५००	२०००	२५००	३५००	७०००	५०००	२५२००
९५	चामल मोटो				१५००	२२००	३०००	२०००	२०००	२६००	३२००	४२००	३३००	२४०००
९६	घाहुंको पिठो				७	१०	१२	१५	२५	५०	१००	१५०	११०	४७९
९७	रहरको दाल				२८	३०	५०	६०	७०	१००	१८०	१०००	५००	२०१८
९८	मसुरोको दाल				२०	३५	५०	४०	४५	६०	८०	१५०	१००	५८०
९९	मूंगाको दाल				५	१२	२५	२०	१५	३५	५०	१००	७०	३३२
१००	मासको दाल				१२	२०	३०	३०	२५	१००	१५०	२००	१५०	७१७
१०१	चना				१०	११	१५	२०	२५	४०	६०	२००	१४०	५२१
१०२	केराउ				५	७	१५	२०	२५	३५	५०	२००	१५०	५०७
१०३	तोरीको तेल				१०००	१०००	१५००	२०००	१५००	१८००	२०००	५०००	२५००	१८३००
१०४	भटमासको तेल				२००	३००	५००	१०००	५००	६५०	७००	१०००	८००	५६५०
१०५	सूर्यमखी तेल				१०००	१२००	१५००	३०००	२०००	२२००	२५००	४५००	३५००	२१४००
१०६	खसीको मासु				१०	२५	५०	१००	१००	१२०	१५०	२००	२५०	१००५
१०७	कुखुराको मासु				३०	५०	१००	१५०	१५०	२२०	२५०	४५०	५००	१९००
१०८	माछा				२०	५०	८०	१००	१००	२५०	३२०	४००	३५०	१६७०
१०९	चिनी				३०	४०	६०	१००	१२०	१५०	२१०	१०००	५००	२२१०
जम्मा		७८७०२	७०८६५	१०५४३६	६७४०७	३४८१५	५७४४७	८८२२९०	९३८४०	९९५९५	११११००	१३४७८०	११२५९०	१०५४८६७

श्रोत : कृषि उपज संचालक समिति, ढल्केबर, धनुषा

**तालिका नं २२**  
**कृषि उपज थोक बजार, कोहलपुर वार्केको मासिक कारोबार स्थिति**  
**२०७२**

के.जी.

क्र.सं.	कृषि उपज वस्तुहरूको नाम	वैशाख	जेष्ठ	असार	श्रावण	भाद्र	आश्विन	कार्तिक	मंसिर	पौष	माघ	फाल्गुन	चैत्र	जम्मा
१	स्याउ चाइनिज	३५६५६	२५३००	१८९५०	१५६००	६५००	२१५८०	७४८००	२२४००	२९४१०	९६२००	१४२००	६५४००	३२९९६
२	स्याउ भारत			३७०	४८००	३७०	२१५८०		२८९००					१३७५८०
३	स्याउ नेपाल				१११०५	१८९१५०	७६९३१	५५५००						३३२६८६
४	केरा भारत	४१२००	४५३००	६६२००	७३६००	५९७००	१२५००	३१२००	३९६२०	४१५९८	५६२५०	६७२५०	८८२००	६२२६१८
५	केरा नेपाल				१६६७०	६९६७०	६९६००	५७३००	५७३००	२५३००	४१००	२५००	१२०००	२३२९७०
६	अनार	१६१००	२१२००	६५००	७६००	३७७०	८४४०	४८००	१७००	२९६०	११८५०	१३७०	९६००	१०८२४०
७	सन्तला नेपाल							१०२००	३७०५२	१०२०४	२८६५०	३५५८०	३१२३०	५७४५६
८	सन्तला भारत			३८५००				११०००		३४००				१११८१०
९	आप नेपाल		१६२५०											३८५००
१०	आप भारत													१६२५०
११	नरिबल	५६०	९५०	२२३०	२९५०	३२००	१०५०	४४००	२८००	९००	३२००	३५५०	२७००	२८४९०
१२	अंगार हरियो													२१६६८०
१३	अंगार कालो									२३०	३२००	६५००		९९३०
१४	नास्पति			२२८०	२६३००									२८५८०
१५	खरबुजा		६२००											१३६००
१६	मफली													१७५१०
१७	आलु नया			१०५०	४५५०	६९००	२१२५०	७४००	६८८०	३२३३०				१७५१०
१८	आलु पुरानो	३८६५०	३०३००	३१५०७५	२६९८५०	३८८६००	३१५६००	१०२८९	८५५०	१५६२५	६२३७५	७७८७७		२०८४६६
१९	प्याज	१५३६०	१७२००	२०५००	२४२०५	१९९१३	२९७३०	२३७००	५४६४३	२००६१	३२६००	२९४४९	५२१३८	१४५१२९०
२०	टमाटर	१६७७०	२२३००	१४८३०	१४३९००	१००७४०	१०७८०	८६२००	५३५२५	२८७८५	२६८५०	४००२०	६५९२७	२९९५८९
२१	बन्दा	१९२५०	२५३००	६१२००	५६६००	७२३५०	१००९५	५०३५०	३३७३३	२०८७८	२८९५०	३४८१५	४१७००	४५५५२१
२२	काउली	११४००	१६३५०	८२३५०	७७१००	६९९५०	४४२२०	४०३७०	२६८८५	१३४७६	२२३६५	२५६२५	३५६७	४२९२५८
२३	खुर्सानी	४१००	१०२००	११८५०	१३२५०	३३७००	६२५०	१३११०	१३६३३	८८९३	१२४५०	९६००	४२६३३	१९७७६६
२४	काका	५५४००	२४२००	२५३०६०	२२२००	३२४५०	३५५३०	३२०६५	१०८०६	७००	६२५०	१०१००	५०३८५	५३९५६
२५	अदुवा	६५००	९२५०	७३५०	८२६०	१०४१०	२१२००	१७२००	११०४०	८३७१	१४७०	१८३६५	१८९६२	१५१५५८
२६	लसुन	७५००	४५००	७५८०	३५००	२३५०	९२५०	५६०	१५१५	१६६०	१६६०	१७५०	२००	४०३६५
२७	गाजर	५५००						९५०	२२७५	१७००	९३५०	१३०३२	१५०१७	४७८२४

क्र.सं.	कृषि उपज वस्तुहरूको नाम	वैशाख	जेष्ठ	असार	श्रावण	भाद्र	आश्विन	कार्तिक	मंसिर	पौष	माघ	फाल्गुन	चैत्र	जम्मा
२८	कागती			४५००	१८००	१३४०	२९५०	१२५०	४५०	४५०	१०५०	९६०	११५०	१५९००
२९	घड्या						४३५०	११६०	५२५	८२६	३७०	१६७५		१२२८६
३०	घिउ सिमि	१०३००	१४३००		२०२००	१७६५	४१५५०	१७६६०	७२६५	३०८६	३५६०	८३५०	१०१९०	१५३१२६
३१	भेडे खर्सानी	७५००			१०७३०	१२६००	१९६००	१३८७५	३२७५	४७३	३८५०	३१२८	८८००	८८०७५
३२	फार्स हरियो	८९५०				२९८०	५४५०	२५००			९५०	१४२९	१०८५०	३३१०९
३३	फार्स पाकेको	३५००	९४०		१०००				२०५०	६००	४८००	३००००		४२८९०
३४	सखरखण्ड									३४३००				३४३००
३५	लौका	१२३७५	६५८०		९०५०	५०७५	१८२००	१७५०	७००			११००	५१६८	५९९९८
३६	करेला	११२५०	८४५०		८१२५	४५८०	८६००	१६७५	६८			८००	६५६६	५०११४
३७	भेण्ड	७३४५			३२००	३७०	४६००						४१४०	१८४३५
३८	चिचिण्डा				५५८०	१०४९०	४६००							२०६७०
३९	चुचे करेला						५२५०						३४५०	८७००
४०	बोडि	१५०००	९४५०		३२५०	११३४०	३५३०	७५०	७०				११५००	५४८९०
४१	धिरजला				१९५०	१६५०								३६००
४२	मूला	७७००				५६८०	७३००	६७४०	१४००	२६८३		४४०५	७००	३६६०८
४३	भेण्टा				३१५०	८०१०	१२००	१२००	३९२		३४५०	२०००	२०००	१८२०२
जम्मा		३६५२४६	३१४५२०	९१७७५५	८३३७०५	१०९६७६३	८१९३४६	६०२४६९	४७५१५२	२९९२८६	५०७७१०	५३१३५०	६५५५६३	७३८८८६५

श्रोत : कृषि उपज बजार संचालक समिति, कोहलपुर, बाँके

**तालिका नं २३**  
**कृषि उपज थोक बजार, बुलबुले, सुर्खेतको मासिक कारोबार स्थिति**  
**२०७२**

मे. टन

क्र.सं.	कृषि उपज वस्तुहरूको नाम	वैशाख	जेष्ठ	असार	श्रावण	भाद्र	आश्विन	कार्तिक	मंसिर	पौष	माघ	फाल्गुन	चैत्र	जम्मा
तरकारी														
१	आलु, गोलभेंडा ठूलो, काउली, बन्दा, प्याज, अदुवा	५५२	५५८	५६८	५७२	५७६	५८४	५९४	५८८	५८४	५८२	५७९	५७६	६९१३
फलफूल														
१	स्याउ, केरा, आंप, अनार, सुन्तला, खरबुजा	३४८	३५२	३६०	३६४	३६२	३७५	३८७	३८२	३८४	३७९	३७४	३६८	४४३५

श्रोत : कृषि उपज बजार संचालक समिति, बुलबुले, सुर्खेत

तालिका नं २४

कृषि व्यवसाय प्रवर्द्धन तथा बजार विकास निर्देशनालय हरिहर भवनबाट आ.ब. २०६५ देखि २०७२/७३ सम्म विभिन्न कृषि सहकारी संस्थाहरूलाई साम्भेदारीमा तथा जिल्ला स्तर जिल्ला कृषि विकास कार्यालयहरूलाई कृषि बजार पूर्वाधार स्थापना गर्न दिईएको अनुदान विवरण

साम्भेदारीमा कृषि उपज बजार पूर्वाधार (थोक तथा खुद्रा) निर्माण तर्फको नामावली र वजेट वाँडफाँड, आ.ब. २०६५/०७०

क्र. स	बजारहरूको नाम	जिल्ला	वजेट रु. हजारमा	बजारको प्रकृति
१	कृषि उपज थोक बजार विकास समिति बुटवल ८	रुपन्देही	१५००	क्षेत्रीय थोक बजार
२	एकिकृत कृषि थोक बजार निर्माण कटहरी २	मोरङ्ग	२०००	क्षेत्रीय थोक बजार
३	बुलबुले क्षेत्रीय कृषि बजार समिति लाटीकोइली ८ (हाल वीरेन्द्रनगर ६)	सुर्खेत	११००	क्षेत्रीय थोक बजार
	जम्मा		४६००	
	पूर्वाञ्चल विकास क्षेत्र			
४	श्रृजनशिल कृषि सहकारी संस्था लि. परेवादिन ५	धनकुटा	७००	संकलन केन्द्र/हाट बजार
५	हातिमारा कृषक समूह बकलौरी ३	सुनसरी	९००	हाट बजार
६	मिलन कृषि हाटबजार व्यवस्थापन समिति श्रीपुर जब्दी ७		९००	हाट बजार
७	बाङ्गे बजार व्यवस्थापन समिति महेन्द्रनगर ४, चक्रघटी		९००	हाट बजार
			२७००	
८	खोटाङ्ग बजार ६, खोटाङ	खोटाङ	१०००	हाट बजार
९	सुरुङ्गा बजार व्यवस्थापन समिति कुशहा ६ बजार	सप्तरी	८००	संकलन केन्द्र
१०	रामदेवी पशु सहकारी संस्था लि. त्रिकोल ३		७००	हाट बजार
११	दिनाराम भद्री कृषक समूह उपज व.स.स कटैया १,४		८००	संकलन केन्द्र
१२	माँ भगवती बहुमुख सहकारी संस्था लि भगवतपुर ८		६००	हाट बजार
१३	कृषि उपज बजार समिति मैनासहस्रबाहु		५००	हाट बजार
१४	कृषि उपज बजार सीतापुर		५००	हाट बजार
			३९००	
	जम्मा		८३००	
	मध्यमाञ्चल विकास क्षेत्र			
१५	जनता कृषि सहकारी संस्था लि. यदुकुहा १	धनुषा	११००	संकलन/हाट बजार
१६	बजार व्यवस्थापन समिति तुल्सीयाही जब्दी ५		१०००	हाट बजार
१७	कृषि उपज बजार संचालक समिति पूलगामा		५००	हाट बजार
१८	गा.वि.स. विसरभोरा ५ डुमरीया बजार		१०००	हाट बजार
			३६००	
१९	कृषिउपज बजार संचालक समिति वर्दीवास	महोत्तरी	१०००	थोक/संकलन केन्द्र
२०	चक्रघट्ट बजार समिति खोरिया, सुन्दरपुर	सर्लाही	१०००	हाट बजार
२१	कृषि उपज बजार संचालक समिति नेत्रगंज ६, नवलपुर बजार		१०००	थोक बजार
२२	जनसेवा उपभोक्ता सहकारी संस्था लि. औरही ३		८००	

क्र. स	बजारहरुको नाम	जिल्ला	बजेट रु. हजारमा	बजारको प्रकृति
			२८००	
२३	कृषि उपज बजार संकलन केन्द्र खुर्कोट (खुर्कोट मार्केटहब निर्माण)		१०००	संकलन केन्द्र
२४	कृषि उपज बजार संकलन केन्द्र सिधुलीमाडी ६	सिन्धुली	१६००	थोक/संकलन केन्द्र
			२६००	
२५	ताजा तरकारी उत्पादक कृषक समूह भि.न.पा १२, मकैवारी		९००	संकलन केन्द्र
२६	एकता कृषक सहकारी संस्था लि. काब्रे ३ मैना पोखरी	दोलखा	५००	संकलन केन्द्र
			१४००	
२७	महाकालि कृषि सहकारी संस्था लि. सुकाजोर ८	रामेछाप	६००	संकलन केन्द्र
२८	नवदुर्गा कृषक समूह माधोपुर ७		७००	हाट बजार
२९	समाज सूवा कृषि सहकारी से.स्था लि. वगही ५		५००	हाट बजार
३०	संकलन केन्द्र स्थापना जनगागृति उपभोक्ता समिति पतौरा मौलापुर बजार	रौतहट	७००	संकलन केन्द्र
			१९००	
३१	कृषि उपज सेड निर्माण भगवानपुर १	बारा	६००	हाट बजार
३२	दलित उत्थान युवा क्लब, निचुटा ६	पर्सा	९००	हाट बजार
३३	इन्द्र सरोवर व्यवसायी संघ मार्खु कुलेखानी		७००	संकलन केन्द्र
३४	चतुर्मुखी महिला कृषक समूह दामन ३ डाडागाउँ	मकवानपुर	८००	संकलन केन्द्र
			१५००	
३५	कृषि उपज बजार व्यवस्थापन समिति बछौडा ३, बसन्तपुर, माडी		८००	संकलन केन्द्र
३६	तमिन कृषि सहकारी संस्था.लि. दारेचोक ४	चितवन	६००	संकलन केन्द्र
३७	केरुङ्ग ताजा तरकारी तथा फलफूल उत्पादन सहकारी संस्था लि. जगतपुर ७		१०००	संकलन केन्द्र
			२४००	
३८	अरुणोदय कृषि सहकारी संस्था लि. मदानपुर १, डाडाँकटेरी	नुवाकोट	८००	संकलन केन्द्र
३९	साना कृषक कृषि सहकारी संस्था लि. जेठल ५	सिन्धुपाल्चोक	१०००	संकलन केन्द्र/हाट बजार
४०	उग्रवज्र कृषक समूह वज्रयोगिनी ८, घुमारचोक, साखु	काठमाण्डौ	८००	संकलन केन्द्र
४१	कृषि उपज संचालक समिति चापागाउँ ५	ललितपुर	८००	संकलन केन्द्र
४२	देवी पन्च कन्या व.उ. सहकारी संस्था लि. महादेव स्थान ५ काभ्रे	काभ्रे	७००	संकलन केन्द्र
४३	मलेखु फलफूल तथा तरकारी उत्पादन सहकारी संस्था लि. बेनिघाट १, मलेखु	धादिङ्ग	८००	संकलन केन्द्र
	जम्मा		२४२००	
	पश्चिमाञ्चल विकास क्षेत्र			
४४	बुधवार शनिवार कृषि हाटबजार कृषि संकलन समिति जहदा ८ भटौलिया		७००	हाट बजार
४५	कृषि उपज बजार व्यवस्थापन समिति शिव मन्दिर ३ कावासोती	नवलपरासी	१०००	थोक/संकलन केन्द्र
			१७००	
४६	कृषि उपज बजार व्यवस्थापन समिति करहिया ६,७ सेमरा	रुपन्देही	८००	हाट बजार

क्र. स	बजारहरुको नाम	जिल्ला	बजेट रु. हजारमा	बजारको प्रकृति
४७	बुद्धज्योति कृषि बजार व्यवस्थापन सहकारी संस्था पकडी ४	कपिलवस्तु	१०००	हाट बजार
४८	सुन्तला उत्पादन कृषि सहकारी संस्था दि. ताङ्गलीचोक २	गोरखा	६००	संकलन केन्द्र
४९	अन्नपूर्ण कृषि समूह खोप्लाङ्ग ६		१०००	संकलन केन्द्र
			१६००	
५०	हर्पन फेवा मत्स्य सहकारी संस्था लि. सराङ्गकोट २	काश्की	६००	संकलन केन्द्र/हाट बजार
५१	कृषि उपज संकलन केन्द्र निर्माण समिति थुम्की ५		१०००	संकलन केन्द्र/हाट बजार
			१६००	
५२	श्री काउलेडाडा कृषि सहकारी लि भिरुवास ६	पाल्पा	८००	संकलन केन्द्र
५३	श्री विजयपुर कृषि सहकारी स.सथा लि. रामपुर १		६००	संकलन केन्द्र
			१४००	
५४	गह्वौ कालिका कृषक समूह पकवादी ८	स्याङ्जा	९००	संकलन केन्द्र
५५	कृषि प्रसोधन केन्द्र जोहाङ्ग ५ खैरेनी	गुल्मी	८००	संकलन केन्द्र
५६	कृषि उपज संकलन केन्द्र वलेटक्सार ४		७००	संकलन केन्द्र
			१५००	
५७	श्रीनगर सुन्तला उत्पादक सहकारी संस्था लि पाङराङ ७	पर्वत	७००	संकलन केन्द्र
५८	मालिका लघुउद्यम कृषक समूह लेखफाट ७		८००	संकलन केन्द्र
			१५००	
५९	वादीयचौर हाट बजार व्यवस्थापन विकास समिति वादीयाचौर ५	म्याग्दी	९००	हाट बजार
६०	तिनपिप्ले मिलिजुली कृषक समूह चक्रतिर्थ ८	लमजुङ्ग	८००	संकलन केन्द्र
६१	सुन्दरवीउ कृषि सहकारी संस्था लि. सुन्दरबजार ८, पाउदी		५००	संकलन केन्द्र
६२	कृषि संकलन केन्द्र भलायाखर्क ४		५००	संकलन केन्द्र
			१८००	
	जम्मा		१४७००	
	मध्यपश्चिमाञ्चल विकास क्षेत्र			
६३	रानीतलाउ तरकारी खुद्रा विक्रेता समिति नेपालगंज १०	बाँके	१०००	हाट बजार
६४	कृषि उपज बजार केन्द्र कपुरकोट	सल्यान	९००	संकलन केन्द्र
६५	दशरथ कृषि उपज संकलन केन्द्र ताराताल २	वर्दीया	८००	संकलन केन्द्र
६६	हातेमालो कृषि तथा पशु सहकारी संस्था लि. उत्तरगंगा ८	सुर्खेत	८६०	संकलन केन्द्र
	जम्मा		३५६०	
	सुदूरपश्चिमाञ्चल विकास क्षेत्र			
६७	सिद्धवावाकृषि सहकारी संस्था लि. ग्वालेक २	बैतडी	७००	संकलन केन्द्र/हाट बजार
६८	कृषि उपज बजार व्यवस्था समिति टिकापुर ९	कैलाली	५००	हाट बजार
	जम्मा		१२००	
	साभेदारीको जम्मा		५६५६०	
	बजार पूर्वाधार निर्माणको कूल जम्मा		७८०६०	

सहकारी लगायत अन्य संस्थाहरूको साभेदारीमा कृषि बजारहरूको स्थापनाका लागि अनुदान, २०७०/०७१

क्र. सं.	सहकारी, संघ संस्थाको नाम	जिल्ला	संख्या	बजेट रु. हजारमा	बजारको प्रकृति
१	श्री नवपालुवा कृषि सहकारी संस्था लि. छिन्ताङ्ग ६, साम्बुगाउँ	धनकुटा	२	५००	संकलन केन्द्र
२	श्री जनसेवा बचत तथा ऋण तरकारी उत्पादक कृषक समूह, भिरगाउँ १			५००	संकलन केन्द्र
	जम्मा			१०००	
३	श्री दिगोपन सामाजिक उद्यमी महिला सहकारी संस्था लि., बयर बन ९, आइतबारे	मोरङ	१	४००	हाट बजार
४	प्रांगारिक कृषि सहकारी संस्था लि., भरौल ३	सुनसरी	२	५००	हाट बजार
५	श्री चतारा सहकारी संस्था लि., बराहा क्षेत्र ३			६००	हाट बजार
	जम्मा			११००	
६	श्री मां भगवती कृषि सहकारी संस्था लि., रायपुर ८	सप्तरी	२	८००	संकलन केन्द्र/हाट
७	श्री सगरमाथा माउण्ट एभरेष्ट मिश्रीत उपभोक्ता सहकारी संस्था लि., भूतही ९			४००	हाट बजार
	जम्मा			१२००	
८	श्री महावीर ग्रामिण कृषि सहकारी संस्था लि., धनगढी ७ चैनपुर	सिरहा	२	५००	हाट बजार
९	श्री किसान कृषि सहकारी संस्था लि., विष्णुपुर प्र.म. ७			५००	हाट बजार
	जम्मा			१०००	
	पूर्वाञ्चल विकास क्षेत्रको जम्मा		९	४७००	
१०	श्री लवकुश कृषि सहकारी संस्था लि., लक्ष्मी निवास ३	धनुषा	१	५००	हाट बजार
११	श्री दलित विकास कृषि सहकारी संस्था लि., धिरापुर ३	महोत्तरी	१	४००	हाट बजार
१२	श्री जुनार उत्पादक सहकारी संस्था लि. सिन्धुलीमाठी	सिन्धुली	२	५००	हाट बजार
१३	श्री महाभारत दुग्ध उत्पादक सहकारी संस्था लि., खनियाखर्क			५००	हाट बजार
	जम्मा			१०००	
१४	श्री जनसेवा उपभोक्ता सहकारी संस्था लि., औरही ६	सर्लाही	२	४००	हाट बजार
१५	श्री सौभाग्य बहुउद्देश्यीय सहकारी संस्था लि., छतौना १			४००	हाट बजार
	जम्मा			८००	
१६	श्री गायत्री दुग्ध उत्पादक सहकारी संस्था लि. मार्यादपुर २	रौतहट	१	४००	हाट बजार
१७	श्री एकता कृषक सहकारी संस्था लि. काभ्रे ३ मैनापोखरी	दोलखा	१	४००	संकलन केन्द्र
१८	श्री मांहाकाल कृषि सहकारी संस्था लि. सुकाजोर ८	रामेछाप	१	५००	संकलन केन्द्र
१९	श्री कालिका महिला कृषि सहकारी संस्था लि., नामटार २	मकवानपुर	१	५००	संकलन केन्द्र
२०	श्री न्युरेनी ताजा तरकारी तथा फलफूल उत्पादक सहकारी संस्था लि., शक्तिखोर	चितवन	३	५००	संकलन केन्द्र
२१	श्री जनजागृति हरियाली ताजा तरकारी तथा फलफूल उत्पादक सहकारी संस्था लि., भण्डारा १			४००	संकलन केन्द्र
२२	श्री देवीस्थान कृषि सहकारी संस्था लि, कठार २			५००	संकलन केन्द्र
	जम्मा			१४००	
२३	श्री साना किसान कृषि सहकारी संस्था लि., जैठल ५	सिन्धुपाल्चोक	४	५००	संकलन केन्द्र



क्र. सं.	सहकारी, संघ संस्थाको नाम	जिल्ला	संख्या	बजेट रु. हजारमा	बजारको प्रकृति
२४	श्री सिन्धु कृषि सुधार बहुउद्देश्यीय सहकारी संस्था लि., भोटेचौर १			५००	संकलन केन्द्र
२५	श्री महादेवश्वरी बचत तथा ऋण सहकारी संस्था लि., पिस्कर ४			१५००	संकलन केन्द्र
२६	श्री जिल्ला कफि सहकारी संघ लि., सिन्धुपाल्चोक			५००	संकलन केन्द्र
	जम्मा			३०००	
२७	श्री पाटीचौर स्वस्थ कृषि सहकारी संस्था लि., कुसादेवी १ पाटिचौर	काभ्रे पलाञ्चोक	१	५००	संकलन केन्द्र
२८	श्री दलचौकी प्राङ्गारिक कृषि सहकारी संस्था लि., दलचौकी घ	ललितपुर	२	५००	संकलन केन्द्र
२९	श्री फलुलचौकी सहकारी संस्था लि., बाँडेगाउँ			५००	संकलन केन्द्र
	जम्मा			१०००	
३०	श्री काउलेदेवी बचत तथा ऋण सहकारी संस्था लि. ओखरपौवा ३ काउले			५००	संकलन केन्द्र
३१	श्री कृष्ण बचत तथा ऋण सहकारी संस्था लि., मदानपुर ६	नुवाकोट	४	१०००	संकलन केन्द्र
३२	श्री नयाँ बस्ती कृषि सहकारी संस्था लि., खानीगाउँ ५			५००	संकलन केन्द्र
३३	श्री पुतलीचौतारा कृषि सहकारी संस्था लि. थानसिङ्ग ९, मात्रागाउँ			५००	संकलन केन्द्र
	जम्मा			२५००	
३४	श्री जनआदर्श कृषि बहुउद्देश्य सहकारी संस्था लि., गजुरी १	धादीङ्ग	१	५००	
	मध्यमाञ्चल विकास क्षेत्रको जम्मा		२५	१३४००	
३५	श्री बन्दुकिसान कृषि सहकारी संस्था लि. देउराली ४, बेलहानी	नवलपरासी	२	४००	हाट बजार
३६	श्री तुरीया कृषि सहकारी संस्था लि. हकुई ३			४००	हाट बजार
	जम्मा			८००	
३७	श्री धकधई सहकारी संस्था लि. धकधई	रुपन्देही	२	५००	हाट बजार
३८	श्री रोहिणी कृषक सहकारी संस्था लि. पटखौली ७			५००	हाट बजार
	जम्मा			१०००	
३९	श्री जगत्रदेवी तरकारी उत्पादन केपक सहकारी संस्था लि. गल्याङ्ग			४००	संकलन केन्द्र
४०	श्री त्रियासी कृषि उपज तथा बजार व्यवस्थापन स. संस्था लि. वालिङ्ग ड, त्रियासी	स्याङ्जा	४	४००	संकलन केन्द्र
४१	श्री नमुना कृषि उपज बजार सहकारी संस्था लि. छाडछाड्डी २			१०००	संकलन केन्द्र
४२	श्री जनकल्याण सहकारी जगत भञ्ज्याङ्ग २, पिल्लेक			४००	संकलन केन्द्र
	जम्मा			२२००	
४३	श्री प्रबन्तमाई कृषि सहकारी संस्था लि. चिति, बरबोट	लमजुङ्ग	१	१०००	संकलन केन्द्र
४४	श्री गौमुखी केपि विकास सहकारी संस्था लि. हदिया ३			५००	संकलन केन्द्र
४५	श्री जैमिनी कृषि सहकारी संस्था लि. कुश्मी सेरा १	बाग्लुङ्ग	३	५००	संकलन केन्द्र
४६	श्री बिहानी सहकारी संस्था लि. दुल्लु बास्कोट ५, बरयाङ्ग			५००	संकलन केन्द्र
	जम्मा			१५००	
४७	जनसेवी बहुउद्देश्यीय सहकारी संस्था लि. हातेमालेचोक, हुवास	पर्वत	१	४००	संकलन केन्द्र
४८	श्री बुद्धज्योती कृषि बजार व्यवस्थापन सहकारी संस्था लि., पकडी ४	कपिलवस्तु	१	५००	हाट बजार
४९	श्री मेहेनती कृषि सहकारी संस्था लि. तान्द्राङ्ग ठ			५००	संकलन केन्द्र
५०	श्री कालिका कृषि सहकारी संस्था लि. हंसपुर ४ भच्चेक	गोरखा	४	५००	संकलन केन्द्र
५१	श्री उपभोक्ता सहकारी संघ लि. गोरखा न.पा. ३			५००	संकलन केन्द्र
५२	श्री जुगदी तरकारी तथा फलफुल उत्पादन सहकारी संस्था लि. ताक्लुङ्ग			५००	संकलन केन्द्र

क्र. सं.	सहकारी, संघ संस्थाको नाम	जिल्ला	संख्या	बजेट रु. हजारमा	बजारको प्रकृति
	जम्मा			२०००	
५३	श्री सिद्धेश्वर बहुउद्देश्यीय सहकारी संस्था लि., रुपाकोट, सोता	गुल्मी	१	५००	संकलन केन्द्र
५४	श्री सलहकोट कृषि सहकारी संस्था लि. सलहकोट ४	पाल्पा	३	५००	संकलन केन्द्र
५५	श्री हराभरा महिला कृषक सहकारी संस्था लि. रामपुर			५००	संकलन केन्द्र
५६	श्री सिद्ध कालिका कृषि उत्पादक सहकारी संस्था लि. बराङ्दी ३ अर्चले			५००	संकलन केन्द्र
				१५००	
	पश्चिमाञ्चल विकास क्षेत्रको जम्मा		२२	११४००	
५७	श्री श्रमजिवी कृषि सहकारी संस्था लि.	रोल्पा	१	५००	संकलन केन्द्र
५८	श्री सानोभेरी जल प्रवाह कृषि सहकारी संस्था लि., सिम्ली १	रुकुम	१	५००	संकलन केन्द्र
५९	श्री चेतना कृषि सहकारी संस्था लि., कालागाउँ ३	सल्यान	१	५००	संकलन केन्द्र
६०	श्री कल्पवृक्ष मत्स्य कृषक सहकारी संस्था, सोरहवा २	बर्दिया	१	४००	संकलन केन्द्र
६१	नवलक्ष्मी साना किसान कृषि सहकारी संस्था लि., गुटु ४	सुर्खेत	२	५००	संकलन केन्द्र
६२	श्री चुली कृषि सहकारी संस्था लि. मटेला ८			५००	संकलन केन्द्र
	जम्मा			१०००	
६३	श्री डाँफे बहुउद्देश्यीय सहकारी संस्था लि. जुम्ला	जुम्ला	१	५००	संकलन केन्द्र
६४	श्री कुसे लघु घरेलु सहकारी संस्था लि., खलङ्गा	जाजरकोट	१	५००	संकलन केन्द्र
	मध्यपश्चिमाञ्चल विकास क्षेत्रको जम्मा		८	३९००	
६५	श्री केदार महिला कृषि बचत तथा ऋण सहकारी संस्था लि., लानाकेदारेश्वर २	डोटी	४	३००	संकलन केन्द्र
६६	श्री जनचेतना बहुउद्देश्यीय सहकारी संस्था लि., खतिदडा			३००	संकलन केन्द्र
६७	श्री चौफाल बहुउद्देश्यीय सहकारी संस्था लि. पचनाली			३००	संकलन केन्द्र
६८	श्री घण्टेश्वर बहुउद्देश्यीय सहकारी संस्था लि., गैरा			३००	संकलन केन्द्र
	जम्मा			१२००	
६९	श्री हाम्रो कृषि सहकारी संस्था लि. गोलाई	बझाङ	२	६००	संकलन केन्द्र
७०	श्री जयमष्टा उपभोक्ता सहकारी संस्था लि. सुबेडा ५			३००	संकलन केन्द्र
	जम्मा			९००	
७१	श्री छतरा कृषि सहकारी संस्था लि., छतरा ५	बाजुरा	२	५००	संकलन केन्द्र
७२	श्री लक्ष्मी बचत तथा ऋण सहकारी संस्था लि., जुगाडा			५००	संकलन केन्द्र
	जम्मा			१०००	
७३	श्री हिमशिखर वीउ प्रवर्द्धन सहकारी संस्था लि. चौखम १	बैतडी	१	५००	संकलन केन्द्र
७४	श्री रुद्रावती तरकारी विउ प्रवर्द्धन सहकारी संस्था लि., असीग्राम ५, सेतीगाउ	डडेलधुरा	२	५००	संकलन केन्द्र
७५	श्री मणीलेक तरकारी विउ प्रवर्द्धन सहकारी संस्था लि., मणीलेक ७			५००	संकलन केन्द्र
	जम्मा			१०००	
७६	श्री सूर्यज्योती कृषि सहकारी संस्था लि., पिपलाडी ५	कंचनपुर	१	५००	संकलन केन्द्र
	सुदूर पश्चिमाञ्चल विकास क्षेत्रको जम्मा		१२	५१००	
	जम्मा रकम रु.		७६	३८५००	
	जम्मा रु. ३ करोड ८५ लाख मात्र ।				
	जिल्ला संख्या ४२				

जिल्ला स्तरीय कृषि बजार पूर्वाधार निर्माण सुधार, २०७१/७२

क्र.सं.	बजारको नाम र स्थान	जिल्ला	संख्या	बजेट रु. हजारमा
१	कृषि उपज संकलन केन्द्र, दुहागढी ४, चारआली	भापा	२	५००
२	कृषि उपज संकलन केन्द्र, बनियानी			५००
	जम्मा			१०००
३	कृषि उपज संकलन केन्द्र (बरवौट हाटबजार व्य. समिति) सुर्खोदय न.पा १०	ईलाम	२	६००
४	कृषि उपज संकलन केन्द्र (किरण कृषक समूह) पशुपतिनगर ७			६००
	जम्मा			१२००
५	कृषि उपज संकलन केन्द्र, बसन्तपुर	तेह्रथुम	१	६००
६	कृषि उपज संकलन केन्द्र, दिङ्गला बजार	भोजपुर	१	७००
७	कृषि उपज संकलन केन्द्र, माम्लीङ्ग, बुद्धचोक	सखुवासभा	१	६००
८	कृषि उपज संकलन केन्द्र, सिजुवा ८	मोरङ्ग	१	५००
९	कृषि उपज संकलन केन्द्र, रौता ६	उदयपुर	२	५००
१०	कृषि उपज संकलन केन्द्र, कटारी			५००
	जम्मा			१०००
११	कृषि उपज संकलन केन्द्र, नुनथला १	खोटाङ्ग	१	६००
१२	हाट बजार व्यवस्थापन समिति, कंचनरुप न.पा. ५, कंचनपुरबजार	सप्तरी	२	५००
१३	कृषि उपज संकलन केन्द्र, राजविराज न.पा.			५००
	जम्मा			१०००
१४	कृषि उपज संकलन केन्द्र (खिजी गा.वि. संघ), खिजी चण्डेश्वरी २	ओखलढुङ्गा	१	७००
१५	कृषि उपज संकलन केन्द्र, सल्लेरी	सोलुखुम्बु	१	७००
	पूर्वाञ्चल विकास क्षेत्रको जम्मा	जङ्ग	१५	८६००
१६	कृषि उपज संकलन केन्द्र, उमाप्रेमपुर ९	धनुषा	४	५००
१७	कृषि उपज संकलन केन्द्र, (दुर्गा गुदरी बजार) औरही-४			५००
१८	कृषि उपज संकलन केन्द्र, सिनुरजोडा ८			५००
१९	कृषि उपज संकलन केन्द्र, सुगामधुकरही २			५००
	जम्मा			२०००
२०	कृषि उपज संकलन केन्द्र, पिप्रा	महोत्तरी	२	५००
२१	कृषि उपज संकलन केन्द्र, समसी ३			५००
	जम्मा			१०००
२२	कृषि उपज संकलन केन्द्र, सुन्दरपुर चोहर्वा, पिप्रमिता	सर्लाही	३	५००
२३	कृषि उपज संकलन केन्द्र, गौडेटा ७			५००
२४	कृषि उपज संकलन केन्द्र, हरिपुर्वा २			५००
	जम्मा			१५००
२५	कृषि उपज संकलन केन्द्र, मौलापुर	रौतहट	३	५००
२६	कृषि उपज संकलन केन्द्र, विष्णुपुर्वा, मानपुर			५००
२७	कृषि उपज संकलन केन्द्र, पथरा, बुधराम बजार			५००
	जम्मा			१५००

क्र.सं.	बजारको नाम र स्थान	जिल्ला	संख्या	बजेट रु. हजारमा
२८	कृषि उपज संकलन केन्द्र, कोलवी	बारा	२	५००
२९	कृषि उपज संकलन केन्द्र, डुमरवाना			५००
	जम्मा			१०००
३०	कृषि उपज संकलन केन्द्र, हरिहरपुर २ (रामजान्की मन्दिर)	पर्सा	१	५००
३१	कृषि उपज संकलन केन्द्र, रतनचुरा, खनियाखर्क	सिन्धुली	२	६००
३२	कृषि उपज संकलन केन्द्र, लाम्पानटार, चकमके बजार			६००
	जम्मा			१२००
३३	कृषि उपज संकलन केन्द्र, नामटार	मकवानपुर	४	६००
३४	कृषि उपज संकलन केन्द्र, बसामाडी			६००
३५	कृषि उपज संकलन केन्द्र, आमभञ्ज्याङ्ग			६००
३६	कृषि उपज संकलन केन्द्र, थाहा ५			६००
	जम्मा			२४००
३७	कृषि उपज संकलन केन्द्र, सस्युमखर्क	काभ्रे	१	६००
३८	कृषि उपज संकलन केन्द्र, साँगा ७, साँगा चौक	सिन्धुपाल्चोक	१	६००
३९	कृषि उपज संकलन केन्द्र, धादिङ्गवेसी	धादिङ्ग	२	६००
४०	कृषि उपज बजार संचालक समिति, धुषा १, चरौदी			५२६
	जम्मा			११२६
	मध्यमाञ्चल विकास क्षेत्रको जम्मा	११	२५	१३४२६
४१	कृषि उपज संकलन केन्द्र, मानपकडी, पुरैनी बजार	रुपन्देही	२	५००
४२	कृषि उपज संकलन केन्द्र, करहिया, सेमराबजार			५००
	जम्मा			१०००
४३	कृषि उपज संकलन केन्द्र, महेन्द्रकोट	कपिलवस्तु	४	५००
४४	ईमिलिया कृषि उपज बजार व्यवस्थापन समिति, बरकुलपुर २, ईमिलिया			५००
४५	कृषि उपज संकलन केन्द्र, गजेडा			५००
४६	कृषि उपज संकलन केन्द्र, कोपवा २			५००
	जम्मा			२०००
४७	कृषि उपज संकलन केन्द्र, सन्धिखर्क न.पा. १	अर्घाखाँची	१	७००
४८	कृषि उपज संकलन केन्द्र, भदौरे १, देउरालीडाँडा (पञ्चासकृषि विकास समिति)	कास्की	३	६००
४९	कृषि उपज संकलन केन्द्र, माभठाना			६००
५०	कृषि उपज संकलन केन्द्र, पुरनचौर १			६००
	जम्मा			१८००
५१	कृषि उपज संकलन केन्द्र, लेते	मुस्ताङ्ग	१	७००
५२	कृषि उपज संकलन केन्द्र, बिचौर, ठाटीबजार	लमजुङ्ग	२	६००
५३	कृषि उपज संकलन केन्द्र, चण्डिस्थान			६००
	जम्मा			१२००
५४	कृषि उपज संकलन केन्द्र, देवघाट बजार	तनहुँ	२	६००
५५	कृषि उपज संकलन केन्द्र, सुक्ला गण्डकी न.पा.			६००
	जम्मा			१२००
५६	कृषि उपज संकलन केन्द्र, पालुङ्गटार	गोरखा	२	६००

क्र.सं.	बजारको नाम र स्थान	जिल्ला	संख्या	बजेट रु. हजारमा
५७	कृषि उपज संकलन केन्द्र, देउराली			६००
	जम्मा			१२००
५८	कृषि उपज संकलन केन्द्र, (भूमीचौर कृषक समूह), लेखानी ६	बागलुङ्ग	१	६००
५९	कृषि उपज संकलन केन्द्र, बेनी बजार	म्याग्दी	२	७००
६०	कृषि उपज संकलन केन्द्र (दोसल्ले व्य.सुन्तलाजात फलफुल कृषकसमूह) हिस्तान ९			७००
	जम्मा			१४००
६१	कृषि उपज संकलन केन्द्र, त्रिवेणी २	पर्वत	१	६००
६२	मिर्मी बजार व्यवस्थापन समिति, कृष्ण गण्डकी	स्याङ्गजा	३	७००
६३	कृषि उपज संकलन केन्द्र, तुल्सी भञ्ज्याङ्ग			७००
६४	कृषि उपज संकलन केन्द्र, पेलाकोट ८			७००
	जम्मा			२१००
६५	कृषि उपज संकलन केन्द्र, अर्घली, अर्घली फाँट	पाल्पा	२	७००
६६	कृषि उपज संकलन केन्द्र, दरुङ्गा बजार (मिलन कृषि उपज संकलन केन्द्र)			७००
	जम्मा			१४००
६७	कृषि उपज संकलन केन्द्र, तुराङ्ग, मजुवा बजार	गुल्मी	५	६००
६८	कृषि उपज संकलन केन्द्र, दिगाम			११००
६९	कृषि उपज संकलन केन्द्र, तम्घास			५००
७०	कृषि उपज संकलन केन्द्र, रुपाकोट सोता			४००
७१	कृषि उपज संकलन केन्द्र, मर्भुम १, सिमलटारी			१३००
	जम्मा			३९००
	पश्चिमाञ्चल विकास क्षेत्रको जम्मा	१४	३१	१९८००
७२	कृषि उपज संकलन केन्द्र, दुमदुमा चैलाही ४	दाङ्ग	१	६००
७३	कृषि उपज संकलन केन्द्र, नारायण न.पा.	दैलेख	१	७००
७४	कृषि उपज संकलन केन्द्र, करैटी २	रोल्पा	१	७००
७५	कृषि उपज संकलन केन्द्र, सिम्ली ९	रुकुम	२	७००
७६	कृषि उपज संकलन केन्द्र, खोलागाउँ ४			७००
	जम्मा			१४००
७७	कृषि उपज संकलन केन्द्र, (श्रृजनशील तरकारी उत्पादन कृषक समूह), रिम	सल्यान	१	६००
७८	कृषि उपज संकलन केन्द्र, बरौला	प्युठान	४	७००
७९	कृषि उपज संकलन केन्द्र, बाग्दुला			७००
८०	कृषि उपज संकलन केन्द्र, मरन्ठाना खरिवोट			७००
८१	कृषि उपज संकलन केन्द्र, बाङ्गैसाल			७००
	जम्मा			२८००
८२	कृषि उपज संकलन केन्द्र, पुनमा ४	जाजरकोट	२	७००
८३	कृषि उपज संकलन केन्द्र, खलङ्गा			७००
	जम्मा			१४००
८४	कृषि उपज संकलन केन्द्र, गढी, रातानाङ्गला	सुर्खेत	२	७००
८५	कृषि उपज संकलन केन्द्र, मैनतडा, भांक्रोगारी			५००

क्र.सं.	बजारको नाम र स्थान	जिल्ला	संख्या	बजेट रु. हजारमा
	जम्मा			१२००
८६	कृषि उपज संकलन केन्द्र, मान्मा ५	कालिकोट	१	८००
८७	राधा कृष्ण कृषि संकलन केन्द्र, पुरैनी ९	बाँके	२	६००
८८	हवल्दापुर कृषि बजार संचालक समिति, शम्शेरगंज			६००
	जम्मा			१२००
८९	कृषि उपज संकलन केन्द्र, कालिका ५, शितलाबजार	वर्दिया	१	६००
९०	कृषि उपज संकलन केन्द्र, (कर्णाली महिला कृषक समूह), दुनै १	डोल्पा	१	८००
९१	कृषि उपज बजार संकलन केन्द्र, कार्कीवडा	मुगु	२	८००
९२	कृषि उपज बजार संकलन केन्द्र, (जनकल्याण ग्रामिण विकास तथा अ.केन्द्र), श्रीनगर ५			८००
	जम्मा			१६००
	मध्यपश्चिमाञ्चल विकास क्षेत्रको जम्मा	१३	२१	१४४००
९३	सलेनी गाउँ कृषि बजार, भूमिराजमाण्डौ ५	डोटी	२	३००
९४	कृषि उपज संकलन केन्द्र, पचनाली ८, चौखाल			३००
	जम्मा			६००
९५	कृषि उपज संकलन केन्द्र, अ.ग.न.पा. १, दुनदुने (सहस्रलिङ्ग तरकारी कृषक समूह)	डडेल्धुरा	१	७००
९६	कृषि उपज संकलन केन्द्र, मंगलसेन	अछाम	१	७००
९७	कृषि उपज संकलन केन्द्र, पाटन	वैतडी	१	७००
९८	कृषि उपज संकलन केन्द्र, टिकापुर	कैलाली	२	६००
९९	कृषि उपज संकलन केन्द्र, गेटा ९ (सामाजिक कल्याण)			५००
	जम्मा			११००
	सुदूरपश्चिमाञ्चल विकास क्षेत्रको जम्मा	५	७	३८००
	कुल जम्मा	५४	९९	६००२६
	जिल्ला संख्या ५४			

### बजार पूर्वाधार शाखा अन्तर्गत आ.व २०७२/७३ मा विनियोजित रकम

कार्यक्रमको नाम	विवरण	खर्च भएको बजेट
क्षेत्रीय थोक बजारहरुको पुर्न निर्माण ५ स्थान	वित्तामोड	४० लाख
	ढल्केवार	१२ लाख
	बेहलपुर	२५ लाख
	सुर्खेत वुलवुले	४० लाख
	धनुषा माछा थोक बजार	२० लाख
जिल्लास्तर पूर्वाधार निर्माण संकलन केन्द्र निर्माण जि.कृ.वि. कार्यालयहरु वाट संचालन ५ स्थान	जेठल सिन्धुपाल्चोक, संकलन केन्द्र	८ लाख
	मानेभज्यांग, खोटांग संकलन केन्द्र	८ लाख
	खुर्कोट, सिन्धुली संकलन केन्द्र	९ लाख
	डोल्पा दुनई, संकलन केन्द्र	७ लाख
	सिन्धुलीमाढी बजार, थोक बजार	११ लाख

**अनुसूची २: पूर्वाञ्चल विकास क्षेत्रका कृषि उपज संकलन केन्द्रहरूको विवरण**

जिल्ला	क्र.सं.	कृषि उपज संकलन केन्द्रको नाम	ठेगाना	संचालन भएको मिति	क्षेत्रफल	ईकाई	विवरण नयां/पुरानो	निर्मित मिति	लागत रकमरु हजारमा
ईलाम	१	तरकारी संकलन केन्द्र		२०६३	२	आना	पुरानो	*	*
	२	माइपुजे युवा क्लब	पंचकन्या ४	२०६०	१	आना	पुरानो	*	*
	३	कृषि उपज संकलन केन्द्र	इलाम न.पा.२	२०७०	*	*	नयां सेड	२०७०	७००
	४	कृषि उपज संकलन केन्द्र	फिक्कल	२०७०	*	*	नयां सेड	२०७०	१५००
ताप्लेजुगा	१	कृषि उपज संकलन केन्द्र	फुडु.लिड २ तोक्मोडाडा	२०६८/६९	*	*	*	*	*
पांचथर	१	कृषि उपज संकलन केन्द्र	भारपा चतुरे वजार	२०६८/६९	*	*	नयां	दृण्टडाटढ	८००
भक्रापा	१	कन्क्रई तरकारी उत्पादक समुह विक्रि केन्द्र	सुनुङ्गा बजार		*	*	पुरानो	८	८
	२	चारआली बजार (दैनिक)	चौक		*	*	पुरानो	८	८
	३	कृषि उपज संकलन केन्द्र	पथरिया	२०७०	*	*	नयां सेड	२०७०	६००
	४	कृषि उपज संकलन केन्द्र	दुहागाडी ४ चारआली	२०७१/७२	*	*	नयां सेड	२०७१/७२	५००
	५	कृषि उपज संकलन केन्द्र	बनियानी	२०७१/७२	*	*	नयां सेड	२०७१/७२	५००
ओखलढुगा	१	कृषि उपज संकलन केन्द्र	ओखलढुगा ६	२०७०/७१	*	*	नयां सेड	२०७०/७१	७००
सोलुखुम्बु	१	कृषि उपज संकलन केन्द्र	सल्लेरी ७	२०७१/७२	*	*	नयां सेड	२०७१/७२	७००
	२	साना किसान कृषि सहकारी संस्था	गार्मा ७	२०७१/७२	*	*	नयां सेड	२०७१/७२	७००
खोटांगा	१	कृषि उपज संकलन केन्द्र	हलेसी३	२०७०/७१	*	*	नयां सेड	२०७०/७१	७००
	२	कृषि उपज संकलन केन्द्र	नुनथला	२०७१/७२	*	*	नयां सेड	२०७१/७२	६००
	३	कृषि उपज संकलन केन्द्र	माने भज्यांग, नौलाखर्क	२०७२/७३	*	*	नयां सेड	२०७२/७३	८००
तेह्रथुम	१	कृषि उपज संकलन केन्द्र	वसन्तपुर	२०७१/७२	*	*	नयां सेड	२०७१/७२	६००
संखुवासभा	१	कृषि उपज संकलन केन्द्र	खाडवारी मानेभन्ज्यांग	२०७१/७२	*	*	नयां सेड	२०७०/७१	६००
	२	कृषि उपज संकलन केन्द्र	माम्लींग, बुद्धचोक	२०७०/७१	*	*	नयां सेड	२०७१/७२	६००
भोजपुर	१	कृषि उपज संकलन केन्द्र	दिग्ला वजार	२०७१/७२	*	*	नयां सेड	२०७१/७२	७००
उदयपुर	१	कृषि उपज संकलन केन्द्र	रौता ६	२०७१/७२	*	*	नयां सेड	२०७१/७२	५००
	२	कृषि उपज संकलन केन्द्र	कटारी	२०७१/७२	*	*	नयां सेड	२०७१/७२	५००
धनकुटा	१	सिधुवा बहुउद्देश्यीय सहकारी संस्था	परेवादिन ७ सिधुवा	२०४७	*	*	पुरानो	*	*
	२	ताजा तरकारी उत्पादन तथा संकलन केन्द्र	बेलहरा ७ गुठीटार	२०५८	*	*	पुरानो	*	*

जिल्ला	क्र.सं.	कृषि उपज संकलन केन्द्रको नाम	ठेगाना	संचालन भएको मिति	क्षेत्रफल	ईकाई	विवरण नयां/पुरानो	निर्मित मिति	लागत रकम रु हजारमा
	३	पारुहाङ्ग कृषि उपज संकलन केन्द्र	अखिसल्ला ४ सुकेआहाल	२०६४	*	*	पुरानो	*	*
	४	ताजा तरकारी संकलन केन्द्र	बेलहरा ९	२०६२	*	*	पुरानो	*	*
	५	कृषि उपज संकलन केन्द्र ,	परेवादिन ५	२०६८/६९	*	*	नयां सेड	*	३००
	६	कृषि उपज संकलन केन्द्र ,	चुङ्गवाङ्ग ५	२०६८/६९	*	*	नयां सेड	*	५००
	७	कृषि उपज संकलन केन्द्र ,	खोकु ,पिप्लेडांडा	२०६७/६८	*	*	यां सेड	*	३००
	८	श्रृजनशिल कृषि सहकारी संस्था लि. परेवादिन ५	धनकुटा	२०६८/६९	*	*	नयां सेड	२०६८/६९	५००
	९	नवपालुवा कृषि सहकारी संस्था कृषि उपज संकलन केन्द्र	छिन्तागा ६, सम्भुगाड	२०६९/७०	*	*	*	२०६९/७०	७००
	१०	नवपालुवा कृषि सहकारी संस्था कृषि उपज संकलन केन्द्र	छिन्तागा ६, सम्भुगाड	२०७०/७१	*	*	नयां सेड	२०७०/७१	५००
		जनसेवा वचत तथा रिन तरकारी उत्पादक कृषक समूह .कृषि उपज संकलन केन्द्र	भिरगाड	२०७१/७२	*	*	नयां सेड	२०७१/७२	७००
	११	कृषि उपज संकलन केन्द्र	पाखिवास	२०७०/७१	*	*	नयां सेड	२०७०/७१	५००
सुनसरी	१	कप्तानगन्ज कृषि उपज संकलन केन्द्र	कप्तानगन्ज	*	*	*	पुरानो	*	*
	२	कृषि वजार संकलन केन्द्र	इनरुवा	*	*	*	पुरानो	*	*
	३	कृषि उपज संकलन केन्द्र	वांगेवजार,महेन्द्रनगर ४	२०७०	*	*	नयां सेड	२०७०	५००
	४	मिलन कृषक समूह	श्रीपुर ७	२०७०	*	*	नयां सेड	२०७०	६००
	५	मधुवन आईतवारे वजार, मधुवन ५	*	*	*	*	*	*	*
	६	कृषि उपज संकलन केन्द्र, लौकही	*	*	*	*	*	*	*
	७	कृषि उपज संकलन केन्द्र, नरसिंह सोनियाही	*	*	*	*	*	*	*
	८	कृषि उपज संकलन केन्द्र,रामनगर भुटा	*	*	*	*	*	*	*
	९	कृषि उपज संकलन केन्द्र,घुसकी	*	*	*	*	*	*	*
	१०	कृषि उपज संकलन केन्द्र, त्रिपुर ,भण्टावारी वजार	*	*	*	*	*	*	*
	११	कृषि उपज संकलन केन्द्र, पश्चिम कशवाहा,जमुवाचोक	*	*	*	*	*	*	*
	१२	कृषि उपज संकलन केन्द्र, वविया ८ पोखरीचोक	*	*	*	*	*	*	*



जिल्ला	क्र.सं.	कृषि उपज संकलन केन्द्रको नाम	ठेगाना	संचालन भाएको मिति	क्षेत्रफल	ईकाई	विवरण नयाँ/पुरानो	निर्मित मिति	लागत रकमरु हजारमा
मोरंगा	१	कृषि उपज संकलन केन्द्र	बटहरी २	२०६७/६८	*	*	नयाँ सेड	२०६७/६८	८००
		कृषि उपज संकलन केन्द्र	बटहरी २	२०६८/६९	*	*	नयाँ सेड	२०६८/६९	१५००
	२	कृषि उपज संकलन केन्द्र	वेलवारी २ वेलवारी हाट	२०६८/६९	*	*	नयाँ सेड	२०६८/६९	८००
	३	कृषि उपज संकलन केन्द्र	विराटचोक, ईन्द्रपुर	२०६८/६९	*	*	नयाँ सेड	२०६८/६९	५००
	४	कृषि उपज संकलन केन्द्र	जाते १	२०६८/६९	*	*	नयाँ सेड	२०६८/६९	५००
	५	कृषि उपज संकलन केन्द्र	बटहरी ६	२०६८/६९	*	*	नयाँ सेड	२०६८/६९	५००
सप्तरी	६	कृषि उपज संकलन केन्द्र	सीजुवा ८	२०७१/७२	*	*	नयाँ सेड	२०७१/७२	५००
	१	सुरुगा वजार व्यवस्थापन समूह	बुशाहा ६	२०६९	*	*	नयाँ सेड	२०६९	८००
	२	दिनाराम भद्री कृषक समूह उपज व.स.स	कटैया १,४	२०६८/६९	*	*	नयाँ सेड	२०६९	८००
		दिनाराम भद्री कृषक समूह उपज व.स.स	कटैया १,४	२०६९/७०	*	*	नयाँ सेड	२०६९/७०	१२००
	३	कृषि उपज संकलन केन्द्र	राजविराज	२०७०/७१	*	*	नया सेड	२०७०/७१	५००
	४	कृषि उपज संकलन केन्द्र	मल्लनिया	२०७०/७१	*	*	नया सेड	०७०/७१	४००
	५	कृषि उपज संकलन केन्द्र	राजविराज नं पा.	२०७०/७१	*	*	नया सेड	२०७०/७१	८००
	६	कृषि उपज संकलन केन्द्र	देउरी भरुवा ५	२०७०/७१	*	*	नया सेड	२०७०/७१	५००
	७	कृषि उपज संकलन केन्द्र	खडकपुर ४	२०७०/७१	*	*	नया सेड	२०७०/७१	४००
	८	कृषि उपज संकलन केन्द्र	मलेकपुर ५	२०७०/७१	*	*	नया सेड	२०७०/७१	५००
		मलेकपुर ५	२०६८/६९	*	*	नया सेड	२०६८/६९	८००	
	९	कृषि उपज संकलन केन्द्र	फसेठ	२०७०/७१	*	*	नया सेड	२०७०/७१	४००
	१०	कृषि उपज संकलन केन्द्र	परवनी ७, ८	२०७०/७१	*	*	नया सेड	२०७०/७१	४००
सिराहा	१	कृषि उपज संकलन केन्द्र	असनपुर, गोलवजार	२०७०/७१	*	*	नया सेड	२०७०/७१	१२४६
	२	कृषि उपज संकलन केन्द्र	फुलकहा कट्टी	२०७०/७१	*	*	नया सेड	२०७०/७१	५००

जिल्ला	क्र.सं.	कृषि उपज संकलन केन्द्रको नाम	जग्गाको स्वामित्व कस्को नाममा छ	जग्गा कसरी प्राप्त भएको हो	जग्गा प्राप्त मिति	सेड संख्या				कार्यालय			जोड्ने तराजु सुविधा
						पक्की	जस्ताले छाएको	कच्ची	जम्मा	पक्की	जस्ताले छाएको	कच्ची	
ईलाम	१	तरकारी संकलन केन्द्र	माइपुजे कृ.समूह	खरिद गरि	२०६०	१			१	*			२
	२	माइपुजे यूवा क्लब		दानबाट		१			*	*			१
	३	कृषि उपज संकलन केन्द्र, इलाम न.पा.२	*	*	*	१		*	*	*	*	*	*
	४	कृषि उपज संकलन केन्द्र, फिक्कल	*	*	*	१		*	*	*	*	*	*
ताप्लेजुगा	१	कृषि उपज संकलन केन्द्र, फुड.विड २ तोम्डेडाडा	*	*	*	१		*	*	*	*	*	*
पाँचथर	१	कृषि उपज संकलन केन्द्र, भारपा चतुरे वजार	*	*	*	१		*	*	*	*	*	*
भद्रापा	१	कन्काई तरकारी उत्पादक समूह विक्रि केन्द्र	*	*	*	१		*	*	*	*	*	*
	२	चारथाली बजार (वैनिक)	*	*	*	१		*	*	*	*	*	*
	३	कृषि उपज संकलन केन्द्र, पथरिया	*	*	*	१		*	*	*	*	*	*
	४	कृषि उपज संकलन केन्द्र, दुहागढी ४	*	*	*	१		*	*	*	*	*	*
	५	कृषि उपज संकलन केन्द्र, वनियानी	*	*	*	१		*	*	*	*	*	*
ओखलढुगा	१	कृषि उपज संकलन केन्द्र, ओखलढुगा ६				१		*	*	*	*	*	
सोलुखुम्बु	१	कृषि उपज संकलन केन्द्र, सल्लेरी ७				१		*	*	*	*	*	*
	२	साना किसान कृषि सहकारी संस्था, गार्मा ७	*	*	*	१		*	*	*	*	*	*
खोटांगा	१	कृषि उपज संकलन केन्द्र, ह्वेसी ३	*	*	*	१		*	*	*	*	*	*
	२	कृषि उपज संकलन केन्द्र, नूनथला	*	*	*	१		*	*	*	*	*	*
तेह्रथुम	१	कृषि उपज संकलन केन्द्र, वसन्तपुर	*	*	*	१		*	*	*	*	*	*
संखुवासभा	१	कृषि उपज संकलन केन्द्र, खाँडवारी मानेभन्ज्यांग	*	*	*	१		*	*	*	*	*	*
	२	कृषि उपज संकलन केन्द्र,, माम्लीग, वुङ्चोक	*	*	*	१		*	*	*	*	*	*
भोजपुर	१	कृषि उपज संकलन केन्द्र, िंगला वजार	*	*	*	१		*	*	*	*	*	*



जिल्ला	क्र.सं.	कृषि उपज संकलन केन्द्रको नाम	जग्गाको स्वामित्व कस्को नाममा छ	जग्गा कसरी प्राप्त भएको हो	जग्गा प्राप्त मिति	सेड संख्या				कार्यालय			जोड्ने तराजु सुविधा
						पक्की	जस्ताले छाएको	कच्ची	जम्मा	पक्की	जस्ताले छाएको	कच्ची	
	५	मधुवन आईतवारे वजार, मधुवन ५	*	*	*	*	*	*	*	*	*	*	*
	६	कृषि उपज संकलन केन्द्र, लौकही	*	*	*	*	*	*	*	*	*	*	*
	७	कृषि उपज संकलन केन्द्र, नरसिंह सोनियाही	*	*	*	*	*	*	*	*	*	*	*
	८	कृषि उपज संकलन केन्द्र, रामनगर भुटा	*	*	*	*	*	*	*	*	*	*	*
	९	कृषि उपज संकलन केन्द्र, घुसकी	*	*	*	*	*	*	*	*	*	*	*
	१०	कृषि उपज संकलन केन्द्र, हरिपुर, भण्टावारी वजार	*	*	*	*	*	*	*	*	*	*	*
	११	कृषि उपज संकलन केन्द्र, परिचम कुशवाहा, जमुवाचोक	*	*	*	*	*	*	*	*	*	*	*
	१२	कृषि उपज संकलन केन्द्र, वविया ८ पोखरीचोक	*	*	*	*	*	*	*	*	*	*	*
सप्तरी	१	सुरुगा वजार व्यवस्थापन समूह, कुशहा ६	*	*	*	*	*	*	*	*	*	*	*
	२	दिनाराम भद्री कृषक समूह उपज व.स.स, कटैया १,४	*	*	*	*	*	*	*	*	*	*	*
		दिनाराम भद्री कृषक समूह उपज व.स.स, कटैया १,४	*	*	*	*	*	*	*	*	*	*	*
	३	कृषि उपज संकलन केन्द्र, राजविराज	*	*	*	*	*	*	*	*	*	*	*
	४	कृषि उपज संकलन केन्द्र, मल्हनिया	*	*	*	*	*	*	*	*	*	*	*
	५	कृषि उपज संकलन केन्द्र, राजविराज नं पा.	*	*	*	*	*	*	*	*	*	*	*
	६	कृषि उपज संकलन केन्द्र, देउरी भरुवा ५	*	*	*	*	*	*	*	*	*	*	*
	७	कृषि उपज संकलन केन्द्र, खडकपुर ४	*	*	*	*	*	*	*	*	*	*	*
	८	कृषि उपज संकलन केन्द्र, मलेकपुर ५	*	*	*	*	*	*	*	*	*	*	*
	९	कृषि उपज संकलन केन्द्र, फसेठ	*	*	*	*	*	*	*	*	*	*	*
	१०	कृषि उपज संकलन केन्द्र, परवनी ७, ८	*	*	*	*	*	*	*	*	*	*	*
सिराहा	१	कृषि उपज संकलन केन्द्र, असनपुर, गोलवजार	*	*	*	*	*	*	*	*	*	*	*

जिल्ला	क्र.सं.	कृषि उपज संकलन केन्द्रको नाम	जग्गाको स्वामित्व कस्को नाममा छ	जग्गा कसरी प्राप्त भएको हो	जग्गा प्राप्त मिति	सेड संख्या			कार्यालय		जोड्ने तराजु सुविधा
						पक्की	जस्ताले छाएको	कच्ची	जस्ताले छाएको	पक्की	
	२	कृषि उपज संकलन केन्द्र, फुलफहा कटी	*	*	*	*	*	*	*	*	*

नोट: यस अनुसूची अध्ययन गर्न पूर्व तालिका ६ लाई मध्यनजर गर्नुहुन अनुरोध छ।

जिल्ला	क्र.सं.	कृषि उपज संकलन केन्द्रको नाम	सुविधा छ या छैन (छ भने १ छैन भने २)						सबभन्दा बढी सहयोग गर्ने संस्थाको नाम	दोश्रो ठुलो सहयोग गर्ने संस्थाको नाम	बजार संचालन प्रकृत्या	
			सुविधा छ	सुविधा छैन	सरकारी सहयोग मिलेको	ब.वि.नि.को सहयोग	सबभन्दा बढी सहयोग गर्ने संस्थाको नाम	दोश्रो ठुलो सहयोग गर्ने संस्थाको नाम				
ईलाम	१	तरकारी संकलन केन्द्र	२	२	२	२	२	१	२	समुह	जि.कृ.वि.का.	
	२	माइपुजे यूवा क्लब	२	२	२	२	२	२	२	*	*	*
	३	कृषि उपज संकलन केन्द्र, इलाम न.पा.२	२	२	२	२	२	१	१	*	*	*
	४	कृषि उपज संकलन केन्द्र, फिक्कल	१	२	२	२	२	१	१	*	*	*
ताप्लेजुगा	१	कृषि उपज संकलन केन्द्र, फुडु.लिड २ तोक्मोडाडा	२	२	२	२	२	२	*	*	*	*
पाँचथर	१	कृषि उपज संकलन केन्द्र, भारपा चतुरे बजार	२	२	२	२	२	२	*	*	*	*
भोपा	१	कन्काई तरकारी उत्पादक समुह विक्रि केन्द्र	१	२	२	२	२	१	१	*	*	*
	२	चारआली बजार (दैनिक)	२	१	२	२	२	२	*	*	*	*
	३	कृषि उपज संकलन केन्द्र, पथरिया	२	१	२	२	२	२	*	*	*	*
	४	कृषि उपज संकलन केन्द्र, दुहागढी ४	२	१	२	२	२	२	*	*	*	*
	५	कृषि उपज संकलन केन्द्र, वनियानी	२	१	२	२	२	२				
ओखलढुंगा	१	कृषि उपज संकलन केन्द्र, ओखलढुगा ६	२	१	२	२	२	२	१	१	*	*
सोलुखुम्बु	१	कृषि उपज संकलन केन्द्र, सल्लेरी ७	२	१	२	२	२	२	१	१	*	*

जिल्ला	क्र. सं.	कृषि उपज संकलन केन्द्रको नाम	सुविधा छ या छैन (छ भने १ छैन भने २)								सबभन्दा बढी सहयोग गर्ने संस्थाको नाम	देश्रो ठुलो सहयोग गर्ने संस्थाको नाम	बजार संचालन प्रकृया			
			१	२	३	४	५	६	७	८				सरकारी सहयोग मिलेको	ब.वि.नि.को सहयोग	
	२	साना किसान कृषि सहकारी संस्था, गार्मा ७	२	१	२	२	२	२	२	२	२	१	१	*	*	*
खोटांग	१	कृषि उपज संकलन केन्द्र, हलेसी ३	२	२	२	२	२	२	२	२	२	१	१	*	*	*
	२	कृषि उपज संकलन केन्द्र, नुनथला	२	१	२	२	२	२	२	२	२	१	१	*	*	*
तेह्रथुम	१	कृषि उपज संकलन केन्द्र, वसन्तपुर	२	२	२	२	२	२	२	२	२	१	१	*	*	*
संखुवासभा	१	कृषि उपज संकलन केन्द्र, खांडवारी मानेभन्ज्यांग	२	२	२	२	२	२	२	२	२	१	१	*	*	*
	२	कृषि उपज संकलन केन्द्र, माम्लीग, बुद्धचोक	२	२	२	२	२	२	२	२	२	१	१	*	*	*
भोजपुर	१	कृषि उपज संकलन केन्द्र, दिगला बजार	२	२	२	२	२	२	२	२	२	२	२	*	*	*
उदयपुर	१	कृषि उपज संकलन केन्द्र, रौता ६	२	२	२	२	२	२	२	२	२	२	२	*	*	*
	२	कृषि उपज संकलन केन्द्र, कटारी	१	१	२	२	२	२	२	२	२	२	२	*	*	*
धनकुटा	१	सिधुवा बहुउद्देशीय सहकारी संस्था, परेवादिन ७	१	१	१	२	२	२	२	२	२	२	२	जि.कृ.वि.का.	गा. वि. स	३
	२	ताजा तरकारी उत्पादन तथा संकलन केन्द्र, बेलहारा ७ गुठीटार,	१	२	२	२	२	२	२	२	२	२	२	ब.वि.नि.	जि.कृ.वि.का.	२
	३	पारुहाङ्ग कृषि उपज संकलन केन्द्र, अखिसल्ला ४ सुकेआहाल	१	१	२	२	२	२	२	२	२	१	१	ब.वि.नि.	जि.कृ.वि.का.	२
	४	ताजा तरकारी संकलन केन्द्र, बेलहारा ९	१	१	२	२	२	२	२	२	२	२	२	जि.कृ.वि.का.		२
	५	कृषि उपज संकलन केन्द्र, परेवादिन ५	२	२	२	२	२	२	२	२	२	२	२	*	*	*
	६	कृषि उपज संकलन केन्द्र, चुङ्गवाङ्ग ५	१	२	२	२	२	२	२	२	२	२	२	*	*	*
	७	कृषि उपज संकलन केन्द्र, खोकु, पिप्लेडांडा	२	२	२	२	२	२	२	२	२	२	२	*	*	*
	८	श्रृजनशिल कृषि सहकारी संस्था लि. परेवादिन ५	२	२	२	२	२	२	२	२	२	२	२	*	*	*
	९	नवपालुवा कृषि सहकारी संस्था कृषि उपज संकलन केन्द्र, छिन्तागा ६, सम्भुगाउ	२	२	२	२	२	२	२	२	२	२	२	*	*	*

जिल्ला	क्र. सं.	कृषि उपज संकलन केन्द्रको नाम	सुविधा छ या छैन (छ भने १ छैन भने २)								सबभन्दा बढी सहयोग गर्ने संस्थाको नाम	दोश्रो ठुलो सहयोग गर्ने संस्थाको नाम	बजार संचालन प्रकृया		
			१	२	३	४	५	६	७	८				९	१०
	१०	नवपालुवा कृषि सहकारी संस्था कृषि उपज संकलन केन्द्र, छिन्तागा ६, सम्भुगाउ	२	२	२	२	२	२	२	२	२	२	*	*	*
		जनसेवा वचत तथा रिन तरकारी उत्पादक कृषक समूह, भिरगाउँ	२	२	२	२	२	२	२	२	२	२	*	*	*
	११	कृषि उपज संकलन केन्द्र, पाखिवास	२	१	२	२	२	२	२	२	२	२	*	*	*
सुनसरी	१	कप्तानगन्ज कृषि उपज संकलन केन्द्र	१	१	२	२	२	२	२	२	२	२	ब.वि.नि.		*
	२	कृषि बजार संकलन केन्द्र, ईनरुवा	१	१	२	२	२	२	२	२	२	२	*	*	*
	३	कृषि उपज संकलन केन्द्र, वांगेवजार, मोहन्दनगर ४	१	१	२	२	२	२	२	२	२	२	*	*	*
	४	मिलन कृषक समूह, श्रीपुर ७	१	१	२	२	२	२	२	२	२	२	*	*	*
	५	मधुवन आईतवारे बजार, मधुवन ५	१	२	२	२	२	२	२	२	२	२	*	*	*
	६	कृषि उपज संकलन केन्द्र, लौकही	१	२	२	२	२	२	२	२	२	२	*	*	*
	७	कृषि उपज संकलन केन्द्र, नरसिंह सोनियाही	१	२	२	२	२	२	२	२	२	२	*	*	*
	८	कृषि उपज संकलन केन्द्र, रामनगर भुटा	२	२	२	२	२	२	२	२	२	२	*	*	*
	९	कृषि उपज संकलन केन्द्र, घुसकी	२	२	२	२	२	२	२	२	२	२	*	*	*
	१०	कृषि उपज संकलन केन्द्र, हरिपुर, भण्टावारी बजार	१	२	२	२	२	२	२	२	२	२	*	*	*
	११	कृषि उपज संकलन केन्द्र, पश्चिम कुशावाहा, जमुवाचोक	२	१	२	२	२	२	२	२	२	२	*	*	*
	१२	कृषि उपज संकलन केन्द्र, वविया ८ पोखरीचोक	१	२	२	२	२	२	२	२	२	२	*	*	*
सप्तरी	१	सुरुगा बजार व्यवस्थापन समूह, कुशाहा ६	१	१	१	२	२	२	२	२	२	२	*	*	*
	२	दिनाराम भत्री कृषक समूह उपज व.स.स	१	१	१	२	२	२	२	२	२	२	*	*	*
	३	कृषि उपज संकलन केन्द्र, राजविराज	१	१	१	२	२	२	२	२	२	२	*	*	*

जिल्ला	क्र. सं.	कृषि उपज संकलन केन्द्रको नाम	सुविधा छ या छैन (छ भने १ छैन भने २)								सबभन्दा बढी सहयोग गर्ने संस्थाको नाम	दोश्रो ठुलो सहयोग गर्ने संस्थाको नाम	बजार संचालन प्रकृत्या	
			ने	ह	ह	ह	ह	ह	ह	ह				सरकारी सहयोग मिलेको
	४	ऋषि उपज संकलन केन्द्र, मल्हनिया	१	१	२	२	२	२	२	२	२	*	*	*
	५	ऋषि उपज संकलन केन्द्र, राजविराज नं पा.	१	१	२	२	२	२	२	२	२	*	*	*
	६	ऋषि उपज संकलन केन्द्र, देउरी भरुवा ५	१	१	२	२	२	२	२	२	२	*	*	*
	७	ऋषि उपज संकलन केन्द्र, खडकपुर ४	२	१	२	२	२	२	२	२	२	*	*	*
	८	ऋषि उपज संकलन केन्द्र, मलेकपुर ५	२	१	२	२	२	२	२	२	२	*	*	*
	९	ऋषि उपज संकलन केन्द्र, फसेठ	१	१	२	२	२	२	२	२	२	*	*	*
	१०	ऋषि उपज संकलन केन्द्र, परवनी ७, ८	२	१	२	२	२	२	२	२	२	*	*	*
सिराहा	१	ऋषि उपज संकलन केन्द्र, असनपुर, गोलवजार	१	१	२	२	२	२	२	२	२	*	*	*
	२	ऋषि उपज संकलन केन्द्र, फुलकहा कटी	१	१	२	२	२	२	२	२	२	*	*	*



क्रम संख्या	जिल्ला	संकलन केन्द्र	हाटवजार	थोक वजार	खुद्रा वजार	जम्मा वजार संख्या
१	ईलाम	४	३	-	-	७
२	ताप्लेजुग	१	९	-	-	१०
३	पाँचथर	१	५	-	-	६
४	भूपा	५	८५	१	१	९२
५	ओखलढुगा	१	४	-	६	११
६	सोलुखुम्बु	२	९	-	-	११
७	खोटांग	३	१०	-	-	१३
८	तेह्रथुम	१	४	-	-	५
९	संखुवासभा	२	१२	-	-	१४
१०	भोजपुर	१	७	-	-	८
११	उदयपुर	२	१५	-	३	२०
१२	धनकुटा	११	२	-	२	१५
१३	सुनसरी	१२	९३	१	८	११४
१४	मोरंग	६	१६४	१	११	१८२
१५	सप्तरी	१०	७६	-	-	८६
१६	सिराहा	२	५६	-	२	६०
	जम्मा	६४	५५४	३	३३	६५४

**अनुसूची ३ : पूर्वाञ्चल विकास क्षेत्रका कृषि उपज हाटबजारहरूको विवरण**

जिल्ला	क्र. सं.	हाट बजारको नाम	ठेगाना	संचालन मिति (वि.सं.)	हाट लाग्ने दिन	पुरानो वा नयाँ निर्मित साल	आर्थिक वर्ष	लागत रु हजारमा	बजारको क्षेत्रफल
ताप्लेजुङ्ग	१	तोक्मोडाँडा	फुङ्गलिङ्ग ४ र दोखु ९ सिमाना	१९८०	७,३	पुरानो			७
	२	काउले बजार (विहीवारे)	फुङ्गलिङ्ग ६	१/१/२०६२	५	पुरानो			७
	३	रामदुवाली	खाम्लुङ्ग	२०००	*	पुरानो			५
	४	चतुरे	चाँगे ४	२००७	१	पुरानो			३
	५	पुषेमेला	चाँगे १		*	पुरानो			१००
	६	माघेमेला	लिङ्गखिम ९	२०२२	*	पुरानो			८०
	७	पर्णेडाँडा	धेचम्बु २	२०३०	*	पुरानो			५
	८	सिनाम पञ्चमी	सिनाम ४	२०३०	१	पुरानो			७
	९	संक्रान्ती बजार	नाल्वु	२०४२	१	पुरानो			१०
पाँचथर	१	सिनवारे	फिदिम १ पाँचथर	*	७	पुरानो			६
	२	राँके बजार	पौवासातोप ७ पाँचथर	४	*	पुरानो			७
	३	रवि बजार	रवि ५ पाँचथर	*	७	पुरानो			१
	४	यासोक बजार, पाँचथर	यासोक ३	*	१,७	पुरानो			२०
	५	ब्रिप उपज बजार संचालक समिति	अमरपुर १			नया	२०६९/७०	५००	
ईलाम	१	नयाँ वजार	ईलाम न.पा.	२०२०	१,५	पुरानो			३
	२	फिक्कल बजार	फिक्कल गा. वि. स.		५	पुरानो			५
	३	पशुपति नगर	पशुपति नगर बजार		२	पुरानो			
भापा	१	खजुर गाछी	खजुरगाछी ६	२०१४	७	पुरानो			७-०-०
	२	भुर्कोडफ बजार	जुरोपानी गा. वि. स. ८	२०२६	१	पुरानो			०-१०-०
	३	दधाली बजार	जुरोपानी ७	२०२७	५,२	पुरानो			१-०-०
	४	बैराती	जुरोपानी ३	२०२१	१,५	पुरानो			१-०-०
	५	गुवाल्डुब्बा बजार	जुरोपानी ५	२०१८	३,६	पुरानो			१
	६	माइधार बजार	सतासी	२०६५	३	पुरानो			१०
	७	कन्काई बजार	शरणामति ५	२०३३	३,७	पुरानो			१
	८	मदरगाछ बजार	गोलधाप	२०३५	२,६	पुरानो			१
	९	धौलाडुब्बा	धौलाडुब्बा ६	२००७	३,६	पुरानो			२
	१०	सुरुङगा बजार	सुरुङगा ५	२०३०	७,४,५	पुरानो			५

जिल्ला	क्र. सं.	हाट बजारको नाम	इकाई	जग्गाको स्वामित्ववालाको नाम	जग्गा कसरी प्राप्त भएको हो	जग्गा प्राप्त भएको मिति (वि.सं.)	सेड संख्या			कार्यालय संख्या	
							पक्की	जस्ताले छाएको	कच्ची	जस्ताले छाएको	पक्की
ताप्लेजुङ्ग	१	तोक्मोडाँडा	रोपनी	फुङ्गलिङ्ग गा.वि.स.	स्थानीय निकायबाट		४			४	*
	२	काउले बजार (विहीबारे)	रोपनी	बजार व्य. समिति	जग्गा दाताबाट निशुल्क	२०६१	२			२	*
	३	रामदुबाली	रोपनी	ऐलानी जग्गा	ऐलानी जग्गा					*	*
	४	चतरे	रोपनी	गा. वि. स.	गा. वि. स बाट	२०३६				*	०
	५	पुषेमेला	रोपनी		करारमा					*	*
	६	माघेमेला	रोपनी	खोलाको बगरमा	ऐलानी					*	*
	७	पूर्णडाँडा	रोपनी	गा. वि. स.	गा.वि.सबाट भोगाधिकार	२०४०				*	*
	८	सिनाम पञ्चमी	रोपनी	गा. वि. स.	गा.वि.सबाट भोगाधिकार	२०३०				*	*
	९	संक्रान्ती बजार	रोपनी	सरकारी	भोग चलन गर्दै आएको	२०४२				*	*
	पाँचथर	१	सनिबारे	रोपनी						*	*
	२	राँके बजार	रोपनी	निजी		२०५७/०५८	८			*	
	३	रवि बजार	हेक्टर	सार्वजनिक बाटो						०	०
	४	यासोक बजार, पाँचथर	रोपनी	सार्वजनिक बाटो	सार्वजनिक					*	*
ईलाम	१	नयाँ बजार	रोपनी	नगरपालिकाको	रजिष्ट्रेशन पास	*				*	*
	२	फिक्कल बजार	रोपनी	गा. वि. स.	सार्वजनिक					*	*
	३	पशुपति नगर			सार्वजनिक बाटोमा					*	*
भक्रापा	१	खजुर गाछी	विगाहा	खजुराछी गा.वि.स.	नेपाल सरकार	२०१३	४			४	*
	२	भक्रेडिफ बजार	विगाहा	गा. वि. स.	गा. वि. स. बाट	२०३६				*	*
	३	दुधाली बजार	विगाहा	गा. वि. स.	गा. वि. स. बाट	२०२७		२		*	*
	४	बैराती	विगाहा	गा. वि. स.	गा. वि. स. बाट	२०२१				*	*
	५	गुवाल्डुब्बा बजार	हेक्टर	गा. वि. स.	गा. वि. स. बाट	२०१८	४			४	*
	६	माइधार बजार	कठठा	समितिको नाममा	भोग बन्धीकी	२०६६	६			६	*
	७	कन्काई बजार	विगाहा	अठराई पोखरी मा.वि.	पोखरी मा. वि.	*					१
	८	मदरगाछ बजार	विगाहा	ऐलानी	नेपाल सरकार	*	*	*	*	*	*
	९	धौलाडुब्बा	विगाहा	आदर्श उ.मा.वि.	स्थानीय निकायबाट	२००७	२			२	*
	१०	सुरुङ्गा बजार	विगाहा	गा. वि. स.	स्थानीय निकायबाट	२०३०	१०			१०	१

जिल्ला	क्र. सं.	हाट बजारको नाम	व्यवस्था छ/छैन (छ भने १, छैन भने २)										सहयोगी संस्था		
			स्टोर	विद्युत	खाने पानी	निकास कम्प्यूटर ईन्टरनेट	तार वार	सरकारी सहयोग मिलेको	ब.वि.नि.को सहयोग	सबभन्दा बढी सहयोग गर्ने संस्थाको नाम	संस्थाको नाम	सहयोग गर्ने संस्थाको नाम			
ताप्लेजुङ्ग	१	तोक्मडाँडा	२	२	१	२	२	२	२	१	२	शहरी विकास कार्यालय	जि.क.वि.का.		
	२	काउले बजार (विहीबारे)	२	२	२	२	२	२	२	२	२	शहरी विकास कार्यालय	स्थानीय उपभोक्ता		
	३	रामदुवाली	२	२	२	२	२	२	२	२	२	*	*		
	४	चतुरे	२	२	२	२	२	२	२	२	२	*	*		
	५	पुपेमेला	२	२	२	२	२	२	२	२	२	*	*		
	६	माघमेला	२	२	२	२	२	२	२	२	२	*	*		
	७	पूण्डाँडा	२	२	२	२	२	२	२	२	२	*	*		
	८	सिनाम पञ्चमी	२	२	२	२	२	२	२	२	२	*	*		
	९	संकान्ती बजार	२	२	२	२	२	२	२	२	२	*	*		
पाँचथर	१	सनिबारे	२	२	२	२	२	२	२	२	२	*	*		
	२	राँके बजार	१	२	२	२	२	२	२	२	२	सुनगाभा क्लब, इलामहला	मिलन आमा समूह		
	३	रावि बजार	२	२	२	२	२	२	२	२	२	*	*		
	४	यासोक बजार, पाँचथर	२	१	१	२	२	२	२	२	२	*	*		
ईलाम	१	नयाँ बजार	२	२	२	२	२	२	२	२	२	*	*		
	२	फिक्कल बजार	२	१	१	२	२	२	२	२	२	*	*		
	३	पशुपति नगर	२	१	१	२	२	२	२	२	२	*	*		
भकापा	१	खजुर गाछी	२	१	२	२	२	२	२	२	२	खजुरगाछी गा. वि. स.			
	२	भककेडफ बजार	२	२	२	२	२	२	२	२	२	गा. वि. स.			
	३	दुधाली बजार	२	२	२	२	२	२	२	१	२	गा. वि. स.			
	४	बैराती	२	२	२	२	२	२	२	२	२				
	५	गुवाल्डुवा बजार	२	१	२	२	२	२	२	२	२	गा. वि. स. जुरोपानी	आर. आर. एन		
	६	माइधार बजार	२	२	२	२	२	२	२	१	२	वन समिति, वडा कार्यालय	वाणिज्य संघ		
	७	कन्काई बजार	२	१	२	२	२	२	२	२	२	*	*		
	८	मदरगाछ बजार	२	२	२	२	२	२	२	२	२	*	*		
	९	धौलाडुवा	२	१	२	२	२	२	२	२	२	*	*		
	१०	सुरुङगा बजार	२	१	१	२	२	२	२	२	२	सुरुङगा गाविस			

जिल्ला	क्र. सं.	हाट बजारको नाम	बजार संचालन प्रकृया	छ/छैन (छ भने १, छैन भने २)				लेखा परिक्षण
				अनिवार्य वचत	उपज संकलन गरि तथा पैठारी गर्ने गरेको	बजार सूचना प्राप्ति	बजार सूचना पठाउने गरेको	
ताप्लेजुङ्ग	१	तोक्मोडाँडा		१	२	२	२	२
	२	काउले बजार (विहीवारे)			२	२	२	२
	३	रामदुवाली			२	२	२	२
	४	चलुरे			२	२	२	२
	५	पुषेमेला			२	२	२	२
	६	माघेमेला	२		२	२	२	२
	७	पूर्णोडाँडा	२		२	२	२	२
	८	सिनाम पञ्चमी	२		२	२	२	२
	९	संक्रान्ती बजार	२		२	२	२	२
	१०	सनिवारे	५		२	२	२	२
पाँचथर	२	राँके बजार	२		१	२	२	२
	३	रवि बजार	५		१	२	२	२
	४	यासोक बजार, पाँचथर			१	२	२	२
	५	नयाँ बजार	५		१	२	२	२
ईलाम	२	फिक्कल बजार	५		१	२	२	२
	३	पशुपति नगर	५		२	२	२	२
	१	खजुर गाछी	५		१	१	१	१
	२	भक्रेडिफ बजार	५		२	२	२	२
	३	दुधाली बजार	५		१	२	२	२
	४	बैराती	५		२	२	२	१
	५	गुवालुब्बा बजार	५		२	१	२	१
	६	माइधार बजार	२		२	२	२	२
	७	कन्काई बजार	५		२	२	२	२
	८	मदरगाछ बजार	५		२	२	२	२
भक्रापा	९	धौलाडुब्बा	५		२	२	२	१
	१०	सुरुङगा बजार	५		१	१	२	२

जिल्ला	क्र.सं.	हाट बजारको नाम	हाल वार्षिक आम्दानी रु.	निर्माणको लागि संचित रकम रु.	हाट बजारको समस्या वा अन्त्य जानकारी
ताप्लेजुङ्ग	१	तोक्मोडाँडा	*	*	सेड, ढल निकासको समस्या
	२	काउले बजार (बिहीबारे)	*	*	सेड, ढल निकासको समस्या
	३	रामदुवाली	*	*	सेड, ढल निकासको समस्या
	४	चतुरे	*	*	सेड, ढल निकासको समस्या
	५	पुषेमेला	*	*	बजारको पूर्वाधार नभएको
	६	माघेमेला	*	*	बजारको पूर्वाधार नभएको
	७	पुर्णोडाँडा	*	*	बजारको पूर्वाधार नभएको
	८	सिनाम पञ्चमी	*	*	सेड, ढल निकासको समस्या
	९	सकान्ती बजार	*	*	बजारको पूर्वाधार नभएको
पाँचथर	१	सनिबारे	*	*	सेड, विद्युत, खानेपानीको आवश्यकता
	२	राँके बजार	*	*	सेड, विद्युत, खानेपानीको आवश्यकता
	३	रवि बजार	*	*	नियमित यातायात र विद्युतको अभाव
	४	यासोक बजार, पाँचथर	*	*	नियमित यातायात र विद्युतको अभाव
ईलाम	१	नयाँ बजार	*	*	
	२	फिक्कल बजार	*	*	
	३	पशुपति नगर	*	*	कृषकको उत्पादन ब्यनपारीको गोदाममा जाने
भक्रापा	१	खजुर गाछी	*	*	टहरा, ढलनिकासको अभाव
	२	भक्रेडिफ बजार	*	*	टहरा, ढलनिकासको अभाव
	३	दुधाली बजार	*	*	टहरा, ढलनिकासको अभाव
भक्रापा	४	बैराती	*	*	टहरा, ढलनिकासको अभाव
	५	गुवाल्डुब्बा बजार	*	*	टहरा, ढलनिकासको अभाव
	६	माइधार बजार	*	*	बजारलाई ऋण लागेको, टहरा आदिको अभाव
	७	कन्काई बजार	*	*	पोखरी मा.वि.को जग्गामा हाट लाग्ने
	८	मदरगाछ, बजार	*	*	
	९	धौलाडुब्बा	*	*	
	१०	सुरुङगा बजार	*	*	ढल निकासको अभाव

जिल्ला	क्र.सं.	हाट बजारको नाम	ठेगाना	संचालन मिति (वि.सं.)	हाट लाग्ने दिन	पुरानो वा नयां निर्मित साल	आर्थिक वर्ष	लागत रु हजारमा	बजारको क्षेत्रफल
भद्रापा	११	चन्द्रढाँपी बजार	शिवगंज ६	२००८	३,७	पुरानो	*	*	५
	१२	दधे बजार	सतासी ६	२०१२	५	पुरानो	*	*	४.५
	१३	मलबारे बजार	धरमपुर ५	२०३४	३	पुरानो	*	*	५
	१४	परावारी	धरमपुर ३		२	पुरानो	*	*	९
	१५	हिमाली बजार	पथरिया ९		३,२	पुरानो	*	*	०-१०-०
	१६	ज्ञानचोक बजार	पथरिया ४	२०४०	१,५	पुरानो	*	*	०-१०-०
	१७	आइतबारे	पंथीनगर ७	२०३५	१	पुरानो	*	*	०-१०-०
	१८	सुर्यनगर बजार	महेशपुर ३	३	*	पुरानो	*	*	०-५-०
	१९	जनता बजार	पाँचगाडी ६	२०२२	४,७	पुरानो	*	*	१
	२०	घेरावारी कडी बजार	घेरावारी ३	२०४२	७,४	पुरानो	*	*	०-१०-०
	२१	पाठामारी बजार	पाठामारी ६	२०३३	१,४	पुरानो	*	*	०-१०-०
	२२	केचना नया बजार	केचना ३	२०५५	१,५	पुरानो	*	*	१-४-०
	२३	बिनयानी बजार	बिनयानी ४	२०२१	२,६	पुरानो	*	*	१,५
	२४	मदरगाछ बजार		२०३५	२,६	पुरानो	*	*	१
	२५	वालवाडी	वालवाडी ४		७	पुरानो	*	*	१-०-०
	२६	टटुवाभारी बजार	कोरावरी ५	२०६५	३	पुरानो	*	*	०-२-०
	२७	डाँगीवारी बजार	डाँगीवारी १	२०२०	१	पुरानो	*	*	१-१९-१०
२८	चकचकी बजार	चकचकी २	१९३२	२,४,६,५,७	पुरानो	*	*	१-०-०	
२९	राजगढ बजार	राजगढ ६	२०४०	७,३	पुरानो	*	*	०-१७-०	
३०	गोलधाप बजार	गोलधाप २	२०३२	२,६	पुरानो	*	*	४-०-०	
३१	भन्जार बजार	महाभार गा. वि. स ४	२०२०	२,५	पुरानो	*	*	१६	
३२	लालपानी बजार	शिवगंज ५	२०३५	३	पुरानो	*	*	१.५	
३३	महाभरा बजार	महाभरा २	२०१०	४	पुरानो	*	*	१०	
३४	दुगापुर बजार	धैलाउवा गाविस	२०२५	१	पुरानो	*	*	२	
३५	पंथापाडा बजार	शरणमती १	२०२२	२,४,६	पुरानो	*	*	५	
३६	पुरानो शरणामति बजार	शरणमती ३	२०३४	१,५	पुरानो	*	*	३	

जिल्ला	क्र.सं.	हाट बजारको नाम	इकाई	जग्गाको स्वामित्ववालाको नाम	जग्गा कसरी प्राप्त भएको हो	जग्गा प्राप्त भएको मिति (वि.सं.)	सेड संख्या			कार्यालय संख्या				
							पक्की	जस्ताले छाएको	कच्ची	जम्मा	पक्की	जस्ताले छाएको	कच्ची	
भक्रापा	११	चन्द्रडाँगी बजार	कठुठा	शुक्र नि. मा. वि. गा.वि.स.				१			१	*		
	१२	दधे बजार	कठुठा	गा.वि.स.			३					*		
	१३	मंलग्ग बजार	कठुठा	बजार व्य. समिति	बाँद गरी समितिलाइ हस्तान्तरण	२०४९	४	१				१		
	१४	परावारी	कठुठा	रैलानी				२				*		
	१५	हिमाली बजार	विगाहा	गा.वि.स.	गा. वि. स बाट	२०४४						*		
	१६	ज्ञानेचोक बजार	विगाहा	गा.वि.स.		२०३६		४				४		
	१७	आइतबारे	विगाहा	गा.वि.स.	गा. वि. स बाट	२०३५		३				३	*	
	१८	सूर्यनगर बजार	विगाहा			२०३६						*	*	
	१९	जनता बजार	विगाहा	गा.वि.स.	सुकुम्वासी आयो.ले दिएको	२०४५		१				१	*	
	२०	घेरावारी कट्टी बजार	विगाहा	निजी व्यक्ति	निजी	२०४२						*	*	
	२१	पाठामारी बजार	विगाहा	गा.वि.स.	गा. वि. स बाट	२०३२						*	*	
	२२	केचना नया बजार	विगाहा	गा.वि.स.	गा. वि. स बाट	२०४५		३				३	*	
	२३	वीनयानी बजार	विगाहा	गा.वि.स.	गा. वि. स बाट	२०४०		४				४	*	
	२४	मदरगाछ बजार	विगाहा	रैलानी	नेपाल सरकार			*	*	*		०		१
	२५	वालवाडी	विगाहा	गा.वि.स.	गा. वि. स बाट	२०४०						*	*	*
	२६	टडुवाभारी बजार	कठुठा	गा.वि.स.	गा.वि.स.	२०५६						*	*	*
	२७	डागीवारी बजार	विगाहा	गौरीशंकर मा.वि.	अनुदान	२०२०						*	*	*
	२८	चक्रचकी बजार	विगाहा	चक्रचकी गा.वि.स.	रैलानी जग्गा	१९३२	१५		२०			३५	*	*
	२९	राजगढ बजार	विगाहा	गा.वि.स.	खरिद गरि	२०४०						*	*	*
३०	गोलधाप बजार	विगाहा	जनजागृति मा.वि.	एक वर्षभरीको करारमा	२०३२		६				६	*	*	
३१	भन्सार बजार	कठुठा	रैलानी	निजी							*	*	*	
३२	लालपानी बजार	विगाहा	लालपानी मा. वि					१			१	*	*	
३३	महाभरा बजार	कठुठा	गा.वि.स.	व्यक्तिबाट राजीनामा गरि	२०५८						*	*	*	
३४	दुगापुर बजार	विगाहा	डिल्ली प्र. उप्रेती	निजी	२०२५		२				२	०	*	
३५	पंथापाडा बजार	कठुठा	गा.वि.स.		*						०	*	*	
३६	पुरानो शरणामति बजार	कठुठा	गा.वि.स.	नेपाल सरकार							०	*	*	





जिल्ला	क्र.सं.	हाट बजारको नाम	व्यवस्था छ/छैन (छ भने १, छैन भने २)						सहयोगी संस्था	
			स्टोर विद्युत	खाने पानी	निकास कम्प्युटर इन्टरनेट	तार वार	सरकारी सहयोग मिलेको	ब. वि. नि.को सहयोग	सबभन्दा बढी सहयोग गर्ने संस्थाको नाम	सहयोगी संस्था
	३३	महाभरा बजार	२	२	२	२	१	२	गा. वि. स. वाट	दोश्रो ठुलो सहयोग गर्ने संस्थाको नाम
	३४	दुगापुर बजार	२	२	२	२	१	२	धैलाउवा गाविस	
	३५	पंथापाडा बजार	२	२	२	२	२	२		
	३६	पुरानो शरणाभित्त बजार	२	२	२	२	२	२		

जिल्ला	क्र.सं.	हाट बजारको नाम	ठेगाना	संचालन मिति (वि.सं.)	हाट लाग्ने दिन	पुरानो वा नयाँ निर्मित साल	आर्थिक वर्ष	लागत रु हजारमा	बजारको क्षेत्रफल
भद्रा	३७	शानिश्चरे बजार	कोहवरा १	२०२५	४,७	पुरानो	*	*	०-१०-०
	३८	चप्रामारी बजार	कोहवरा २	२०२०	२,५	पुरानो	*	*	१-०-०
	३९	कोहवरा बजार	कोहवारा ५	२०२५	३,६	पुरानो	*	*	०-५-०
	४०	दाभना बजार	कोहवारा ८	२०२८	२,५	पुरानो	*	*	३-०-०
	४१	ठेकिटोला बजार	गौरिगंज ८	२०६५	३	पुरानो	*	*	०-५-०
	४२	नयाँ हाट	गौरिगंज १	२०५५	२,६	पुरानो	*	*	०-५-०
	४३	धैलाडुवा बजार	धैलाडुवा ६	२०१४	३,६	पुरानो	*	*	३
	४४	विहिवारे	पृथ्वी नगर ७	२०३५	५	पुरानो	*	*	०-४-०
	४५	सगरमाथा बजार	पृथ्वीनगर ५		२,६	पुरानो	*	*	
भद्रा	४६	रंगिया थान	पाँचगाछी ३	१९६०	२,५	पुरानो	*	*	५
	४७	दवीगाढा मटगाउ	महाभरा ७	१९८०	१,५	पुरानो	*	*	८
	४८	बुल्लु चौक	पाँचगाछी ४	२०४८	३	पुरानो	*	*	१०
	४९	धौलेचोक बजार	शिवगंज २	२०४१	५	पुरानो	*	*	३.५
	५०	भुकुटी बजार	बाहुनडागी ४	१०/३/२०३९	३	पुरानो	*	*	१
	५१	काकटभिट्टा फ. तथा त. व्य. संघ	मेचीनगर	२०६०	*	पुरानो	*	*	०-१०-०
	५२	बागाहा चौधरी	कोरावारी ७	२०३७	१,५	पुरानो	*	*	१६
	५३	भिलभिले बजार	सतासि ५	२०२४	*	पुरानो	*	*	३

जिल्ला	क्र.सं.	हाट बजारको नाम	ठेगाना	संचालन मिति (वि.सं.)	हाट लाग्ने दिन	पुरानो वा नयां निर्मित साल	आर्थिक वर्ष	लागत रु हजारमा	बजारको क्षेत्रफल
	५४	गौरादह बजार	गौरादह ३,४,८ र ९	२०१७	१,५	पुरानो	*	*	१-१०-०
	५५	डोरामारी बजार	महारानी भेडा ७	२०५४	७	पुरानो	*	*	०-३-०
	५६	स्कूल चौन बजार	महारानी भेडा २ र ३	२०२४	३,६	पुरानो	*	*	१-१-०
	५७	कञ्जीवारी बजार	महाभारा ३	२०५०	३,७	पुरानो	*	*	१६
	५८	वैगुनधारा बजार	वैगुनधारा ३	२०२१	२,५	पुरानो	*	*	१२
	५९	पाँचगाछी	पाँचगाछी १	१९५०	६	पुरानो	*	*	१०
	६०	शनिश्चरे बजार	शनिश्चरे १		७	पुरानो	*	*	२-१-०
	६१	शिवागंज बजार	शिवागंज १	२०३०	१,४	पुरानो	*	*	२५
	६२	व्याडडाडा बजार	शिवागंज ९	२०३९	६	पुरानो	*	*	१०

जिल्ला	क्र.सं.	हाट बजारको नाम	इकाई	जग्गाको स्वामित्ववालाको नाम	जग्गा कसरी प्राप्त भएको हो	जग्गा प्राप्त भएको मिति (वि.सं.)	सेट संख्या			कार्यालय संख्या			
							पक्की	जस्ताले छाएको	कच्ची	जम्मा	पक्की	जस्ताले छाएको	कच्ची
भद्रापा	३७	शनिश्चरे बजार	विगाहा	गा.वि.स.	खरिदगरिएको	२०५७				*	*		
	३८	चप्रामारी बजार	विगाहा	गा.वि.स.	खरिद गरि	२०२८				*	*		
	३९	कोहवरा बजार	विगाहा	गा.वि.स.	खरिद गरि	२०४५				*	*		
	४०	दाभना बजार	विगाहा	बजार	गा.वि.स.ले दर्ता गरेको	२०२१	४			४			
भद्रापा	४१	ठेकटोला बजार	विगाहा	विद्यालय र गा.वि.स.	विद्यालयले लिएको	२०६५				*	०		
	४२	नयाँ हाट	विगाहा	गा.वि.स. र स्वा.चौकी	स्थानीय निकायबाट	२०५४				०	*		
	४३	धैलाडुवा बजार	विगाहा	अर्दश उ.मा.वि.गा.वि.स.	अर्दश उ.मा.वि.गा.वि.स.	२०३४	४			४			
	४४	विहिवारे	विगाहा	गा.वि.स.	गा. वि. स.	२०३५	३			३	*		
	४५	सगरमाथा बजार				२०४४				*	*		
	४६	रंगिया थान	कटुठा	बजारको स्वामीत्वमा	दानपत्र पास गरेको	१९८०				*	*		
	४७	दवीगाढा मटगाउ	कटुठा	रैलानी	रैलानी	१९८०				*	*		
	४८	बुल्लु चौक	कटुठा	गा.वि.स.का नाममा	निजी	२०४८	४			४	*		
	४९	धौलेचोक बजार	कटुठा	गा.वि.स. शिवागंज						*	*		

जिल्ला	क्र.सं.	हाट बजारको नाम	इकाई	जग्गाको स्वामित्ववालाको नाम	जग्गा कसरी प्राप्त भएको हो	जग्गा प्राप्त भएको मिति (वि.सं.)	सेड संख्या			कार्यालय संख्या	
							पक्की	जस्ताले छाएको	कच्ची	जम्मा	पक्की
	५०	भूकूटी बजार	विगाहा	भूकूटी बजार	उपभेक्ता समितिबाट	२०३९				*	*
	५१	काकटभिट्टा फ.तथा त.व्य.संघ	विगाहा	सडक विभा.र न.पा	न.पा.को सहमतिमा	२०६०			२	*	*
	५२	बगाहा चौधरी	कठुठा	नेपाल सरकार	नेपाल सरकारबाट	२०३०				*	*
	५३	फिलफिले बजार	कठुठा	बजार व्य. समिति	व्यक्तिदान बाट		६				
	५४	गौरावह बजार	विगाहा		गा.वि.स.	२०२३				*	*
	५५	डोरामारी बजार	विगाहा	गा.वि.स.	गा.वि.स.बाट	२०५४	१			*	*
	५६	स्कूल चौन बजार	विगाहा	गा.वि.स.	गा.वि.स.बाट	२०२४	१			*	*
	५७	कुन्जीबारी बजार	कठुठा	गा.वि.स.	व्यक्तिले दिएको	२०६०				*	*
	५८	वैगुनधारा बजार	कठुठा	बजारको स्वामीत्वमा	ऐलानी	२०५६				*	*
	५९	पाँचगाछी	कठुठा	निजी व्यक्ति	अनुदान	२०३४				*	*
	६०	शनिश्चरे बजार	विगाहा	गाविस को नाममा		१९८४	२	५		७	*
	६१	शिवांगज बजार	विगाहा	समिति र विद्यालय	विद्यालयलेले दिएको	२०३०		५		५	२
	६२	व्याडडाडा बजार	कठुठा	भगवती मा.वि.				४		४	*

जिल्ला	क्र.सं.	हाट बजारको नाम	व्यवस्था छ/छैन (छ भने १, छैन भने २)				सहयोगी संस्था				
			स्टोर	विद्युत	खाने पानी	निकास कम्प्युटर ईन्टरनेट	तार बार	सरकारी सहयोग ग मिलेको	ब.वि.नि.को सहयोग	सबभन्दा बढी सहयोग गर्ने संस्थाको नाम	दोश्रो ठुलो सहयोग गर्ने संस्थाको नाम
भापा	३७	शनिश्चरे बजार	१	१	२	२	२	२			
	३८	चप्रामारी बजार	२	१	२	२	१	२	गा.वि.स. कोहवरा		
	३९	कोहवरा बजार	१	१	२	२	२	२			
	४०	दाभना बजार	१	१	२	२	२	२	गा.वि.स.		
	४१	ठेकिटोला बजार	२	२	२	२	२	२	गा वि स		गा. वि. स.
	४२	नयाँ हाट	२	२	२	२	२	२	गा वि स		
	४३	धौलाडुब्बा बजार	२	२	२	२	२	२	*		*

जिल्ला	क्र. सं.	हाट बजारको नाम	व्यवस्था छ/छैन (छ भने १, छैन भने २)				सहयोगी संस्था				
			स्टोर	विद्युत पानी	खाने पानी	निकास	कम्प्युटर इन्टरनेट	तार	सरकारी सहयोग	ब. वि. नि. को सहयोग	सबभन्दा बढी सहयोग गर्ने संस्थाको नाम
	४४	विहिवारे	२	२	२	२	२	२	२	*	*
	४५	सगरमाथा बजार	२	२	२	२	२	२	२	*	*
	४६	रंगिया थान	२	१	२	२	२	२	२	*	*
	४७	दवीगाढा मटगाड	२	२	२	२	२	२	२	*	*
	४८	बुल्लु चौक	२	२	२	२	२	१	२	गा. वि. स.	
	४९	धौलेचोक बजार	२	२	२	२	२	२	२		
	५०	भुकुटी बजार	२	२	२	२	२	२	२	गा. वि. स.	
	५१	काकटभिट्टा फ. तथा त. व्य. संघ	२	२	२	२	२	२	२		
	५२	बगाहा चौधरी	२	२	२	२	२	२	२	गा. वि. स.	
	५३	भिलभिले बजार	२	२	२	२	२	२	२		
	५४	गौरादह बजार	२	१	१	२	२	१	२	गाविस	
	५५	डोरामारी बजार	२	२	२	२	२	२	२	गा. वि. स.	
	५६	स्कल चौन बजार	२	२	२	२	२	२	२		
	५७	कन्जीवारी बजार	२	२	२	२	२	१	२	गा. वि. स.	
	५८	वैगुनधारा बजार	२	२	२	२	२	२	२		
	५९	पाँचगाछी	२	२	२	२	२	१	२	गाविस	
	६०	शनिश्चरे बजार	२	१	१	२	२	१	२	जि. वि. स. भक्षापा	
	६१	शिवागंज बजार	२	२	२	२	२	२	२	*	*
	६२	व्याडडाडा बजार	२	२	२	२	२	२	२	*	*

जिल्ला	क्र. सं.	हाट बजारको नाम	ठेगाना	संचालन मिति (वि. सं.)	हाट लाग्ने दिन	पुरानो वा नयाँ निर्मित साल	आर्थिक वर्ष	लागत रु हजारमा	बजारको क्षेत्रफल
भक्षापा	६३	शुक्रबारे बजार	धरमपुर ८	२०४९	६	पुरानो	*	*	५
	६४	चारआली आइतबारे बजार	दुवागडी ४	२०५४	१	पुरानो	*	*	०-१९-१४
	६५	बौद्ध मोढ बजार	बाहुनडागी ५	१०/६/२०६५	२	पुरानो	*	*	६

६६	मेची हाट बजार	मे. न. पा ३	*	पुरानो	*	*	०-१३-०
६७	बुधबारे बजार	चारपाने ३	२०५६	पुरानो	*	*	१४
६८	दुगापुर बजार	धौलाडुब्बा १	२०२६	पुरानो	*	*	२-०-०
६९	बुधबारे बजार	गौरीगंज ७	२०२८	पुरानो	*	*	२-०-०
७०	बुधबारे बजार	बुधबारे	*	पुरानो	*	*	५
७१	चैतुवारी बजार	चारपाने ७	२०४६	पुरानो	*	*	५
७२	दमक हाट बजार	दमक नगरपालिका	४/९/२०३१	पुरानो	*	*	८-१०-१७
७३	बालवाडी	बालवाडी ४		पुरानो	*	*	०-३-०
७४	ठुलोवाह्रघटे	लखनपुर ८	२०२२	पुरानो	*	*	०-१०-
७५	केर्खा बजार	तोपगाछी ७	२०२५	पुरानो	*	*	२७
७६	सोमबारे बजार	तोपगाछी ३	२०५९	पुरानो	*	*	०-७-०
७७	सरङ्गपाडा	तोपगाछी ९	२०२५	पुरानो	*	*	१-०-०
७८	क्याम्फा बजार	तोपगाछी ८	२०२०	पुरानो	*	*	१-०-०
७९	रंगपुर बजार	लखनपुर ८	२०२४	पुरानो	*	*	१-०-०
८०	गेउरिया बजार	लखनपुर ४ र ५	२०४२	पुरानो	*	*	०-१२-०
८१	आदर्श नयाँ बजार	पथरिया ४	२०४५	पुरानो	*	*	२-०-०
८२	पुरानो बगान बजार	पथरिया ९	२०३२	पुरानो	*	*	१-१०-०
८३	बेलडागी बजार	दमक न. पा ५	२०५२	पुरानो	*	*	०-१०-०
८४	सेतुमारी मंगलबारे	दमक न. पा १९	२०६७.२.२७	पुरानो	*	*	०-९-०
८५	तुलाचन बजार	कोरावरी १	२०३५	पुरानो	*	*	७.१
सखुवासभा	टुडिखेल, खा. न. पा - १			पुरानो	*	*	
२	तुम्लिङ्गटार खा. न. पा - १३			पुरानो	*	*	
३	खराङ्ग बजार	खराङ्ग गा. वि. स.		पुरानो	*	*	



जिल्ला	क्र. सं.	हाट बजारको नाम	व्यवस्था छ/छैन (छ भने १, छैन भने २)										सहयोगी संस्था	
			स्टोर विद्युत	खाने पानी	निकास	कम्प्युटर	ईन्टरनेट	तार वार	सरकारी सहयोग मिलेको	व. वि. नि. को सहयोग	सबभन्दा बढी सहयोग गर्ने संस्थाको नाम	सहयोगी संस्था	देश्रो तुलो सहयोग गर्ने संस्थाको नाम	
भक्रपा	६३	शुक्रबारे बजार	२	२	२	२	२	२	२	२	२	२	आर. एन.	*
	६४	चारशाली आइतबारे बजार	२	२	२	२	२	२	२	२	२	२	आर. एन.	*
	६५	बौद्ध मोठ बजार	२	१	१	२	२	२	२	२	२	२		*
	६६	मेची हाट बजार	२	२	२	२	२	२	२	२	२	२	मे. न. पा	*
	६७	बुधबारे बजार	२	१	२	२	२	२	२	२	२	२		*
	६८	दुगापुर बजार	२	२	२	२	२	२	२	२	२	२		*
	६९	बुधबारे बजार	२	१	२	२	२	२	२	१	२	२	गाविस	आर. आर. एन
	७०	बुधबारे बजार	२	२	२	२	२	२	२	१	२	२	कृषि मन्त्रालय	
	७१	चैतुवारी बजार	२	२	२	२	२	२	२	२	२	२		
	७२	दमक हाट बजार	१	१	१	२	२	२	१	१	२	२	दमक नगरपालिका	दमक उ.वा. सं.
	७३	बालवाडी	२	२	२	२	२	२	२	२	२	२	*	*
	७४	ठुलोवाह्रघटे	२	१	२	२	२	२	२	२	२	२	*	*
	७५	केर्खा बजार	२	१	१	२	२	२	२	२	२	२	*	*
	७६	सोमबारे बजार	२	१	१	२	२	२	२	२	२	२	*	*
	७७	सरङ्गपाडा	२	१	२	२	२	२	२	२	२	२	*	*
	७८	क्याम्फा बजार	२	१	१	२	२	२	२	२	२	२	*	*
	७९	रंगपुर बजार	२	२	२	२	२	२	२	२	२	२	*	*
	८०	गोउरिया बजार	२	२	२	२	२	२	२	२	२	२	*	*
	८१	आर्दश नयाँ बजार	२	२	२	२	२	२	२	२	२	२	*	*
	८२	पुरानो बगान बजार	२	२	२	२	२	२	२	२	५	२	*	*
	८३	बेलडापी बजार	२	१	१	२	२	२	२	२	२	२	*	*
	८४	सेतुमारी मंगलबारे	२	२	२	२	२	२	२	२	१	२	आर. एन. एन	
	८५	तुलाचन बजार	२	२	२	२	२	२	२	२	२	२	जग्गा दाता	
संखवासभा	१	दुडिखेल, खा. न. पा - १	२	२	२	२	२	२	२	२	२	२	*	*
	२	तुम्लिङ्गटार खा. न. पा - १३	२	२	२	२	२	२	२	२	२	२	*	*
	३	खराङ्ग बजार	२	२	२	२	२	२	२	२	२	२	*	*



जिल्ला	क्र. सं.	हाट बजारको नाम	ठेगाना	संचालन मिति (वि.सं.)	हाट लाग्ने दिन	पुरानो वा नयां निर्मित साल	आर्थिक वर्ष	लागत रु हजारमा	बजारको क्षेत्रफल
सखुवासभा	४	विहिबारे बजार	आखिभुई ८		५	पुरानो	*	*	
	५	मुठे शनिश्चरे	तामफोक - ८		७	पुरानो	*	*	
	६	चैनपुर बजार	चैनपुर गा. वि. स ३		६	पुरानो	*	*	
	७	विहिबारे बजार	जलजला गा. वि. स		५	पुरानो	*	*	
	८	लिङलिङ बजार	वाना गा वि स		३	पुरानो	*	*	
	९	त्रिवेणी बजार	बाह्रविसे गा. वि. स ५		२	पुरानो	*	*	
	१०	शुक्रबारे बजार	सितलपाटी गा वि स		६	पुरानो	*	*	
	११	सिसुटार	वाला गा वि स		४	पुरानो	*	*	
	१२	सेदुवा बजार	मकालु गा वि स		१	पुरानो	*	*	
तेह्रथुम	१	साप्ताहिक शुक्रबारे	म्याङ्लुङ्ग २ तेह्रथुम	*	६,३	पुरानो	*	*	१
	२	भुल्केधारा	बसन्तपुर ४	९/१५/२०५५	२	पुरानो	*	*	१३
	३	शुक्रबारे बजार	हमरजुङ्ग ७		*	पुरानो	*	*	१०
	४	सकान्ती बजार	सकान्तीबजार ६ तेह्रथुम	*	७	पुरानो	*	*	१४
धनकुटा	१	विहीबारे हाटबजार	ध. न. पा ६	*	५	पुरानो	*	*	१०
	२	हिले विहिबारे हाट बजार	ध. न. पा १ हिले		५	पुरानो	*	*	६
भोजपुर	१	शनिबारे हटिया	भोजपुर ३	२०४२	७	पुरानो	*	*	५
	२	पान्थारे बजार	लेखर्के ५	२०३५	१	पुरानो	*	*	१०
	३	चम्पे	चम्पे ९	२०४९	१	पुरानो	*	*	७
	४	रानीबास बजार घडिडार	रानीबास ३	२०५०	७	पुरानो	*	*	५
	५	च्याङ्ग्रे बजार	च्याङ्ग्रे ४	२०४९	४	पुरानो	*	*	४
	६	दिला बजार	दिला	२०४१	७	पुरानो	*	*	५
	७	विहिबारे बजार बोया	बोया	२०४२	५	पुरानो	*	*	३
मोरङ्ग	१	पैटाहाट	अमाही वरियाती	२०५५	६,३	पुरानो	*	*	५
	२	ललिया हाट	अमाही वरियाती	२०४०	१,५	पुरानो	*	*	१०
	३	फूलवारी (सुरत)	अमरदह ९	२०१२	७,३	पुरानो	*	*	३
	४	अमरदह	अमरदह १,३	२००९	४	पुरानो	*	*	१०

जिल्ला	क्र. सं.	हाट बजारको नाम	इकाई	जग्गाको स्वामित्व वालाको नाम	जग्गा कसरी प्राप्त भएको हो	जग्गा प्राप्त भएको मिति (वि.सं.)	सेड संख्या			कार्यालय संख्या			
							पक्की	जस्ताले छाएको	कच्ची	जम्मा	पक्की	जस्ताले छाएको	कच्ची
सखुवासभा	४	विहिबारे बजार		*	*	*	*	*	*	*	*	*	
	५	मुढे शनिश्चरे		*	*	*	*	*	*	*	*	*	
	६	चैनपुर बजार		*	*	*	*	*	*	*	*	*	
	७	विहिबारे बजार		*	*	*	*	*	*	*	*	*	
	८	लिङ्गलिङ बजार		*	*	*	*	*	*	*	*	*	
	९	त्रिवेणी बजार		*	*	*	*	*	*	*	*	*	
	१०	शुक्रबारे बजार		*	*	*	*	*	*	*	*	*	
	११	सिसुटार		*	*	*	*	*	*	*	*	*	
	१२	सेदुवा बजार		*	*	*	*	*	*	*	*	*	
	तेह्रथुम	१	साप्ताहिक शुक्रबारे, म्याङ्गलुङ्ग २	रोपनी									
		२	भल्कैधारा	रोपनी	गा. वि. स.	ब. वि. नि. वाट हस्तान्तरण		११			११		*
		३	शुक्रबारे बजार	रोपनी	सार्वजनिक	सार्वजनिक					*		*
धनकुटा	४	सक्रान्ती बजार	रोपनी	सार्वजनिक	सार्वजनिक							*	
	१	विहीबारे हाटबजार	रोपनी	नगरपालिका	*					५		*	
	२	हिले विहिबारे हाट बजार	रोपनी	नगरपालिका	*					१०		*	
	१	शनिबारे हटिया	रोपनी	गा. वि. स.	*	२०४२				७		०	
भोजपुर	२	पाथ्यारे बजार	रोपनी	सार्वजनिक	*					*		*	
	३	चम्पे	रोपनी	सार्वजनिक	*					*		*	
	४	रानीवास बजार घडिडार	रोपनी	सार्वजनिक	*					*		*	
	५	व्याङ्ग्रे बजार	रोपनी	गा. वि. स.	*	२०४९				*		*	
	६	दिला बजार	रोपनी	गा. वि. स.	*	२०४१				*		*	
मोरङ	७	विहिबारे बजार बोया	रोपनी	गा. वि. स.	*	२०४२				*		*	
	१	पैटाहाट	कठठा	बजारको नाममा	स्थानीय निकाय	२०५५				*		*	
	२	ललिया हाट	कठठा	सरकारी	स्थानीय निकाय	२०४०				*		*	
	३	फूलवारी (सुरत)	कठठा	नारायण राजवंशी	व्यक्तिबाट	२०१२				*		*	
	४	अमरबढ	कठठा	बजारको नाममा	स्थानीय निकाय	२००९				*		*	



जिल्ला	क्र. सं.	हाट बजारको नाम	ठेगाना	संचालन मिति (वि.सं.)	हाट लाग्ने दिन	पुरानो वा नयां निर्मित साल	आर्थिक वर्ष	लागत रु हजारमा	बजारको क्षेत्रफल
मोरंग	५	सुइहा	अमरदह २	२०११	७,३				१-०-०
	६	धाकरीया	अमरदह ७	२०१७	२,६				१०
	७	दोभाना (गान्धी आश्रम)	अमरदह ७	२०३७	१,५				३-०-०
	८	वहुआन (सोमबारे चौक)	अमरदह ५	२०३८	३,६				५
	९	बविया विर्ता बजार	बविया विर्ता ६	२०२२	५,१				१५
		बविया विर्ता बजार	बविया विर्ता ६	२०२२	५,१	नयां सेड	२०६७/६८	४००	
	१०	नयां बाहुनी (नहर)	बाहुनी ६	२०४५	४,७				२-०-०
	११	बाहुनी, लोकलावारी	बाहुनी ८	२०६५	३				०-२-०
	१२	सोमबारे	बाहुनी ३	२०१०	२				०-१५-०
	१३	त्रिवेणी चौक	बाहुनी ९	२०६२	१				
	१४	सोमबारे	बाहुनी ४	२०६३	२				
	१५	भक्का चौक	बाहुनी १	२०५७	*				
मोरंग	१६	बुधबारे चौक	बाहुनी ९	२०३७	*				२-०-०
	१७	मिलन चौक	वैजनायपुर ३	२०३५	५,३				०-७-०
	१८	धिनाघाट	वैजनायपुर ४	२०३५	१,४				०-१५-०
	१९	नेता चौक (बनीगामा)	बनीगामा ४	२०४८	३,६				०-५-०
	२०	रविहाट	बनिगामा १	२०१४	१				०-२-०
	२१	वरडंगा	वरडंगा ९	२०३६	१				
	२२	रमाइलो	वयरवन ८	२०३५	३,६				०-१६-०
	२३	विहिवारे	वयरवन ८	२०३९	२,५				०-५-०
	२४	वयरवन	वयरवन ६	२०२५	४,७				०-१३-०
	२५	बेलवारी	बेलवारी ३	२०३४	२,५				२-०-०
	२६	सुकुबारे बजार	लालभिती	२०३५	६				०-१०-०
	२७	बेलवारी	काकुम बेलवारी ८	२०४५	४				
	२८	बुधवार	बेलवारी ४ लालभिती चौक	२०६३	४				
	२९	मंगल हाट खुरवानी खोला	भोडाह २,४	२०६०	३,७				३
	३०	रविहाट	भोडाह ४	२०६२	१,५				३

जिल्ला	क्र. सं.	हाट बजारको नाम	ठेगाना	संचालन मिति (वि. सं.)	हाट लाग्ने दिन	पुरानो वा नयां निर्मित साल	आर्थिक वर्ष	लागत रु हजारमा	बजारको क्षेत्रफल
	३१	गछिया	सुन्दरपुर २			नयापखाल	२०६७/६८	५००	
	३२	रंगेली	१			पुरानो लाई विस्तार	२०६७/६८	५००	
	३३	भथिगछ		२०६७.६८		नयां सेड	२०६७/६८	५००	

जिल्ला	क्र.सं.	हाट बजारको नाम	इकाई	जग्गाको स्वामित्ववालाको नाम	जग्गा कसरी प्राप्त भएको हो	जग्गा प्राप्त भएको मिति (वि.सं.)	सेड संख्या		कार्यालय संख्या	
							पक्की	जस्ताले छाएको	पक्की	जस्ताले छाएको
मोरग	५	सुङ्गहा	कठठा		स्थानीय निकाय	२०११			*	*
	६	धोकरीया	कठठा	बजारको नाममा	स्थानीय निकाय	२०१७			*	*
	७	दोभाना (गान्धी आश्रम)	विगाहा	गुठी	गुठी	२०३७			*	*
	८	बहुथान (सोमबारे चौक)	कठठा	गा. वि. स.	स्थानीय निकाय	२०२८			*	*
	९	बविया विर्ता बजार	कठठा	बजारको नाममा	स्थानीय निकाय	२०२२			*	*
	१०	नयां वाहुनी (नहर)	विगाहा	सिंचाई	बजार लगाउन दिएको	२०४५			*	*
मोरग	११	वाहुनी, होकलाबारी	विगाहा	बजारको नाममा					*	*
	१२	सोमबारे	विगाहा	महेन्द्र नि. मा. वि.	स्थानीय निकाय				*	*
	१३	त्रिवेणी चौक		सडक किनारामा					*	*
	१४	सोमबारे		नहरको किनारामा					*	*
	१५	भक्का चौक		सडक किनारामा					*	*
	१६	बुधबारे चौक	विगाहा	जनता मा. वि.	स्थानीय निकाय				*	*
	१७	मिलन चौक	विगाहा	पिच बाटो	ऐलानी				*	*
	१८	धिनाघाट	विगाहा	खोलाको डिलमा	बाटोबाट सारेको				*	*
	१९	नेता चौक (बनीगामा)	विगाहा	सरकारी	सरकारी				*	*
	२०	रविहाट	विगाहा	सरकारी					*	*
	२१	वरडगा		रोडमा		२०३६			*	*
	२२	रमाइलो	विगाहा	गा. वि. स.	स्थानीय निकाय		३		३	*
	२३	विहिवारे	विगाहा	गा. वि. स.	स्थानीय निकाय	२०३९	२		२	*

जिल्ला	क्र.सं.	हाट बजारको नाम	इकाई	जग्गाको स्वामित्ववालाको नाम	जग्गा कसरी प्राप्त भएको हो	जग्गा प्राप्त भएको मिति (वि.सं.)	सेड संख्या			कार्यालय संख्या		
							पक्की	जस्ताले छाएको	कच्ची	जम्मा	पक्की	जस्ताले छाएको
	२४	वथरवन	विगाहा	गा. वि. स.	स्थानीय निकाय	२०२५		४		४	*	
	२५	बेलवारी	विगाहा	गा. वि. स.	करारमा	२०३४	२			२	*	
	२६	सुकुबारे बजार	विगाहा	गा. वि. स.	भोगाधिकार		१०			१०	*	
	२७	बेलवारी		वन क्षेत्र भित्र	भोगाधिकार					*	*	
	२८	बुधवार		सडक किनारामा	भोगाधिकार	२०६३				*	*	
	२९	मंगल हाट खुरवानी खोला	कठठा	गा. वि. स.	गा. वि. स.	२०६०				*	*	
	३०	रविहाट	कठठा	प्लानी	गा. वि. स.	२०६२				*	*	

जिल्ला	क्र.सं.	हाट बजारको नाम	व्यवस्था छ/छैन (छ भने १, छैन भने २)						सहयोगी संस्था					
			स्टोर	विद्युत	खाने पानी	निकास कम्प्युटर इन्टरनेट	तार सरकार	सहयोग मिलेको	ब. वि. नि. को सहयोग	सबभन्दा बढी सहयोग गर्ने संस्थाको नाम	सहयोग गर्ने संस्थाको नाम	दोश्रो ठुलो सहयोग गर्ने संस्थाको नाम		
मोरंग	५	सुङ्गहा	२	२	१	१	२	२	२	२		*		
	६	धोकरीया	२	२	१	१	२	२	२	२		*		*
	७	दोभाना (गान्धी आश्रम)	२	२	१	१	२	२	२	२		*		*
	८	बहुआन (सोमबारे चौक)	२	२	२	२	२	२	२	२		*		*
	९	बिविया विर्ता बजार	२	२	१	१	२	२	२	२		*		*
	१०	नयाँ बाहुनी (नहर)	२	१	१	१	२	२	२	२		*		*
मोरंग	११	बाहुनी, होकलाबारी	२	२	२	१	२	२	२	२		*		*
	१२	सोमबारे	२	१	१	१	२	२	२	२		*		*
	१३	त्रिवेणी चौक	२	२	२	१	२	२	२	२		*		*
	१४	सोमबारे	२	२	२	१	२	२	२	२		*		*
	१५	भक्का चौक	२	२	२	२	२	२	२	२		*		*

जिल्ला	क्र. सं.	हाट बजारको नाम	व्यवस्था छ/छैन (छ भने १, छैन भने २)						सहयोगी संस्था		
			स्टोर विद्युत	खाने पानी	निकास कम्प्युटर इन्टरनेट	तार वार	सरकारी सहयोग मिलेको	ब. वि. नि. को सहयोग	सबभन्दा बढी सहयोग गर्ने संस्थाको नाम	सहयोगी संस्था दोश्रो ठुलो सहयोग गर्ने संस्थाको नाम	
	१६	बुधबारे चौक	२	१	२	२	२	२	२	*	*
	१७	मिलन चौक	२	२	२	२	२	२	२	*	*
	१८	धिनाघाट	२	२	२	२	२	२	२	*	*
	१९	नेता चौक (बनीगामा)	२	२	२	२	२	१	२	*	*
	२०	रविहाट	२	२	२	२	२	२	२	*	*
	२१	वरडंगा	२	२	२	२	२	२	२		
	२२	रमाइलो	२	२	२	२	२	२	२	गा. वि. स.	
	२३	विहिवारे	२	२	२	२	२	१	२	गा. वि. स.	
	२४	वयरवन	२	२	२	२	२	१	२	गा. वि. स.	
	२५	बेलवारी	२	१	२	२	२	१	२	*	*
	२६	सुकुबारे बजार	२	१	२	२	२	२	२	*	*
	२७	बेलवारी	२	२	२	२	२	२	२	*	*
	२८	बुधबारे	२	१	२	२	२	२	२	*	*
	२९	मंगल हाट खुरवानी खोला	२	१	२	२	२	२	२	*	*

जिल्ला	क्र. सं.	हाट बजारको नाम	ठेगाना	संचालन मिति (वि.सं.)	हाट लाग्ने दिन	पुरानो वा नयाँ निर्मित साल	आर्थिक वर्ष	लागत रु हजारमा	बजारको क्षेत्रफल
मोरंग	३१	अधरी बुधवार	भोगटेली अधरी ८	२०६६/१	४	*	*	*	४
	३२	परोपकार हाट	विराटनगर उ.म.न पा १	२०५६	३	*	*	*	२
	३३	शंकरपुर सोमबारे हाट	विराटनगर ३, शंकरपुर	२०२२	२	*	*	*	०-१०-०
	३४	राजवंशी हाट	राजवंशी चौक, विराटनगर ५	२०४८	१	*	*	*	३
	३५	कंचनवारी हाट	विराटनगर ५	२०३५	६	*	*	*	०-५-०
	३६	अमाही इकाई हाट	विराटनगर ५	२०१४	१	*	*	*	०-६-०

जिल्ला	क्र.सं.	हाट बजारको नाम	ठेगाना	संचालन मिति (वि.सं.)	हाट लाग्ने दिन	पुरानो वा नयाँ निर्मित साल	आर्थिक वर्ष	लागत रु हजारमा	बजारको क्षेत्रफल
	३७	जामुनागढी हाट बजार	विराटनगर ५,६	२०५२	१	*	*	*	०-६-०
मोरंग	३८	कोचाखाल हाट	विराटनगर उ.म.न पा ५	२०४८	३	*	*	*	०-५-०
	३९	चाँदनी चौक हाट	विराटनगर ६	२०३१	५	*	*	*	०-१७-०
	४०	शान्ती चौक हाट	विराटनगर ६,७	२०५८	६	*	*	*	०-४-०
	४१	त्रिभुवने चौक हाट	विराटनगर ६	२०५२	७	*	*	*	०-४-०
	४२	भरमा हाट	विराटनगर ७	२०५९	१	*	*	*	०-४-०
	४३	प्रभात मार्ग हाट	विराटनगर ७	२०६२	२	*	*	*	०-४-०
	४४	शनिहाट	विराटनगर ९	१९९२	७	*	*	*	०-५-०
	४५	अशोक चौक हाट	विराटनगर ११	२०६०	३,६	*	*	*	०-७-०
	४६	तिनतोलिया सोमबारे हाट	विराटनगर १३	२०४८	२	*	*	*	०-४-०
	४७	बखरी हाट	विराटनगर १६	२०३९	३	*	*	*	
	४८	शुक्रबारे हाट	विराटनगर १६	२०५६	६	*	*	*	०-४-०
	४९	नहर हाट	विराटनगर १६,१७	२०५९	१,५	*	*	*	०-२-०
	५०	कोशी प्रोजेक्ट	विराटनगर १७	२६२	४,७	*	*	*	०-४-०
	५१	हडताली हाट	विराटनगर १९	१९९६	३,७	*	*	*	०-४-०
	५२	भुटहा	बुद्धनगर ८	२०६२	२,६	*	*	*	०-२-०
	५३	किसन चौक हाट	दादरवैया ७	२०५०	६,३	*	*	*	३
	५४	रणकाली हाट	दादरवैया ७	२०६३	३	*	*	*	५
	५५	फुटानी चौक हाट	दादरवैया १	२०६२	२	*	*	*	
	५६	डाइनिया हाट	डाइनिया ७	२०२५	५,१	*	*	*	५

जिल्ला	क्र.सं.	हाट बजारको नाम	इकाई	जग्गाको स्वामित्ववालाको नाम	जग्गा कसरी प्राप्त भएको हो	जग्गा प्राप्त भएको मिति (वि.सं.)	सेड संख्या			कार्यालय संख्या			
							पक्की	जस्ताले छाएको	कच्ची	जस्ताले छाएको	पक्की	जम्मा	कच्ची
मोरंग	३१	अधरी बुधवार	रोपनी	गा. वि. स	भोगाधिकार	२०६६	*	*	*	*	*	*	
	३२	परोपकार हाट	कठडा	रोड छेउमा	*		*	*	*	*	*	*	



जिल्ला	क्र. सं.	हाट बजारको नाम	इकाई	जग्गाको स्वामित्ववालाको नाम	जग्गा कसरी प्राप्त भएको हो	जग्गा प्राप्त भएको मिति (वि. सं.)	सेड संख्या				कार्यालय संख्या			
							पक्की छाएको	जस्ताले छाएको	कच्ची	जम्मा	पक्की	जस्ताले छाएको	कच्ची	
मोरंग	३३	शंकरपुर सोमबारे हाट	कठठा	रोड छेउमा	*		*	*	*	*	*	*	*	
	३४	राजवंशी हाट	कठठा	ऐलानी	*		*	*	*	*	*	*	*	
	३५	कंचनवारी हाट	कठठा	सार्वजनिक	*	२०३५	*	*	*	*	*	*	*	
	३६	अमाही इकाई हाट	कठठा	सार्वजनिक	*	२०१४	*	*	*	*	*	*	*	
	३७	जामुनगाही हाट बजार	कठठा	सार्वजनिक	*		*	*	*	*	*	*	*	
	३८	कोचाखाल हाट	कठठा	सार्वजनिक	*		*	*	*	*	*	*	*	
	३९	चाँदनी चौक हाट	कठठा	सार्वजनिक	*		*	*	*	*	*	*	*	
	४०	शान्ती चौक हाट	कठठा	सार्वजनिक	*		*	*	*	*	*	*	*	
	४१	त्रिभुवने चौक हाट	कठठा	सार्वजनिक	*		*	*	*	*	*	*	*	
	४२	भरना हाट	कठठा	बाटो छेउमा	*		*	*	*	*	*	*	*	
	४३	प्रभात मार्ग हाट	कठठा	बाटो छेउमा	*		*	*	*	*	*	*	*	
	४४	शनिहाट	कठठा	नगरपालिका	न. पा. बाट व्यवस्थापन	१९९२					*	*	*	*
	४५	अशोक चौक हाट	कठठा	नगरपालिका	सार्वजनिक		६				६		*	*
	४६	तिनतोलिया सोमबारे हाट	कठठा	बाटो छेउ	सार्वजनिक						*	*	*	*
	४७	बखरी हाट	कठठा	बाटो छेउ	सार्वजनिक						*	*	*	*
	४८	शुकबारे हाट	कठठा	सार्वजनिक	सार्वजनिक						*	*	*	*
४९	नहर हाट	कठठा	सार्वजनिक	सार्वजनिक				४		४		*	*	
५०	कोशी प्रोजेक्ट	कठठा	सार्वजनिक	सार्वजनिक						*		*	*	
५१	हडताली हाट	कठठा	नगरपालिका	न. पा. बाट व्यवस्थापन						*		*	*	
५२	भुटहा	कठठा	गा. वि. स	गा. वि. स		२०६२				*		*	*	
५३	किसन चौक हाट	कठठा	ऐलानी	गा. वि. स ऐलानी		२०५०				*		*	*	
५४	रणकाली हाट	कठठा	मन्दिर ऐलानी	मन्दिर लाई दिएको		२०६३				*		*	*	
५५	फुटानी चौक हाट	कठठा	रोडमा	गाउँलेहरूले लगाएको						*		*	*	
५६	डाइनिया हाट	रोपनी	सरकारी	स्थानीय निकायबाट		२०२५				*		*	*	

जिल्ला	क्र.सं.	हाट बजारको नाम	व्यवस्था छ/छैन (छ भने १, छैन भने २)							सहयोगी संस्था		
			स्टोर	विद्युत	खाने पानी	निकास	कम्प्यूटर इन्टरनेट	तार बार	सरकारी सहयोग मिलेको	ब. वि. नि. को सहयोग	सबभन्दा बढी सहयोग गर्ने संस्थाको नाम	सहयोग गर्ने संस्थाको नाम
मोरंग	३१	अधेरी बुधवार	२	२	२	२	२	२	२	२	*	*
	३२	परोपकार हाट	२	२	२	२	२	२	२	२	*	*
	३३	शंकरपुर सोमबारे हाट	२	२	२	२	२	२	२	२	*	*
	३४	राजवशी हाट	२	२	२	२	२	२	२	२	*	*
	३५	कंचनवारी हाट	२	२	२	२	२	२	२	२	*	*
	३६	अमाही इकाई हाट	२	२	२	२	२	२	२	२	*	*
मोरंग	३७	जामुनाही हाट बजार	२	२	२	२	२	२	२	२	*	*
	३८	कोचाखाल हाट	२	२	२	२	२	२	२	२	*	*
	३९	चाँदनी चौक हाट	२	२	२	२	२	२	२	२	*	*
	४०	शान्ती चौक हाट	२	२	२	२	२	२	२	२	*	*
	४१	त्रिमूर्ति चौक हाट	२	२	२	२	२	२	२	२	*	*
	४२	भरना हाट	२	२	२	२	२	२	२	२	*	*
	४३	प्रभात मार्ग हाट	२	२	२	२	२	२	२	२	*	*
	४४	शनिहाट	२	२	२	२	२	२	२	२	*	*
	४५	अशोक चौक हाट	२	२	१	१	२	२	२	१	ब.वि.नि.	विराटनगर उ.न.पा.
	४६	तिनतोलिया सोमबारे हाट	२	२	१	२	२	२	२	२	*	*
	४७	बखरी हाट	२	२	१	२	२	२	२	२	*	*
	४८	शुक्रबारे हाट	२	२	१	२	२	२	२	२	*	*
	४९	नहर हाट	२	२	१	२	२	२	२	२	ब.वि.नि.	नगरपालिका
	५०	कोशी प्रोजेक्ट	२	२	२	२	२	२	२	२	*	*
	५१	हडताली हाट	२	२	१	२	२	२	२	२	*	*
	५२	भुटहा	२	२	१	२	२	२	२	२	*	*
	५३	किसन चौक हाट	२	२	१	२	२	२	२	२	*	*
	५४	रणकाली हाट	२	२	२	१	२	२	२	२	*	*
	५५	फुटानी चौक हाट	२	२	१	१	२	२	२	२	*	*
	५६	डाइनिया हाट	२	२	१	१	२	२	२	२	*	*



जिल्ला	क्र. सं.	हाट बजारको नाम	ठेगाना	संचालन मिति (वि. सं.)	हाट लाग्ने दिन	पुरानो वा नयाँ निर्मित साल	आर्थिक वर्ष	लागत रु हजारमा	बजारको क्षेत्रफल
मोरंग	५७	शुक्रबारे हाट	डाँगीहाट	२०१५	६	पुरानो	*	*	०-१०-०
	५८	मंगलबारे हाट	डाँगीहाट ५	२०५१	३	पुरानो	*	*	०-६-०
	५९	शनिबारे	डाँगीहाट ५	२०४४	७	पुरानो	*	*	०-६-०
	६०	विहिवारे	डाँगीहाट १	२०५२	५	पुरानो	*	*	०-४-०
	६१	बुधबारे	डाँगीहाट ९	२०६०	४	पुरानो	*	*	
	६२	बुधबारे (भाउने)	डाँगीहाट	२०४०	*	पुरानो	*	*	
	६३	सामबारे हाट	धरहरा ९ डंग्रहा	२०४५	२	पुरानो	*	*	०-२-०
	६४	मदनपुर हाट	मदनपुर डंग्रहा ७	२०३०	३	पुरानो	*	*	०-१-१०
	६५	सुकचर हाट	डंग्रहा १	२०४०	४,७	पुरानो	*	*	०-४-०
	६६	रंजनी	दर्वेशा ९	२०२०	६,२	पुरानो	*	*	१५
	६७	दर्वेशा	दर्वेशा १	२०१५	३,६	पुरानो	*	*	६
	६८	दोभाना	दर्वेशा ८	२०१०	५,१	पुरानो	*	*	२-१०-०
	६९	फर्साडांगी बजार	दर्वेशा ५	२०३३	४,७	पुरानो	*	*	५
	७०	गठे गाउँ मंगलबारे	दुलारी ९	२०५२	*	पुरानो	*	*	५
	७१	गछिया तरकारी बजार	दुलारी ५	२०५४	१	पुरानो	*	*	१-१०-०
	७२	भैसी गोठ पशु बजार	दुलारी १ वर्षक्या	२०५४	*	पुरानो	*	*	०-१०-०
	७३	सनवर्षी	गोविन्दपुर ४	२०६२	४,७	पुरानो	*	*	२
	७४	गोविन्दपुर	गोविन्दपुर १	२०१५	६,२	पुरानो	*	*	७
	७५	खिरकी डाँगी	गोविन्दपुर ८	२०३५	३,६	पुरानो	*	*	२
	७६	विहिवारे	हरैचा २	२०२१	५	पुरानो	*	*	०-७-०
	७७	मंगलबारे हाट	हरैचा ३	२०६०	३	पुरानो	*	*	
	७८	शनिवार (बेलेपुर)	इनद्रपुर ७ र ६ को विच	१/१/२०६५	७	पुरानो	*	*	
	७९	हसनदह बजार	हसनदह ४	२०४०	२,६	पुरानो	*	*	०-५-०
८०	मंगलबारे हाट	हसनदह ७	२०४९	३	पुरानो	*	*	०-१०-०	
८१	भतौगौडा	हसनदह ४	२०४९	५	पुरानो	*	*		
८२	शनिहाट	हातीमुडा ३	२०५७	७	पुरानो	*	*	१	

जिल्ला	क्र.सं.	हाट बजारको नाम	इकाई	जग्गाको स्वामित्ववालाको नाम	जग्गा कसरी प्राप्त भएको हो	जग्गा प्राप्त भएको मिति (वि.सं.)	सेड संख्या			कार्यालय संख्या	
							पक्की	जस्ताले छाएको	कच्ची	जस्ताले छाएको	पक्की
मोरंग	५७	शुक्रबारे हाट	कठठा	बजारको नाममा	स्थानीय बासी	२०१५	७			*	
	५८	मंगलबारे हाट	कठठा	ऐलानी						*	
	५९	शनिबारे	कठठा	बजारको नाममा	स्थानीय निकायबाट	२०४४		*		*	
	६०	विहिवारे	कठठा	धिरीनाथ उ.मा.वि				*		*	
	६१	बुधबारे	*	*	सडक किनारामा			*		*	
	६२	बुधबारे (भाउने)	*	*	सडक किनारामा			*		*	
	६३	सामबारे हाट	*	*	ऐलानी	२०५५		*		*	
	६४	मदनपुर हाट	कठठा	*	ऐलानी	२०३०		*		*	
	६५	सुकचर हाट	कठठा	*	नहरको डिल	२०४०		*		*	
	६६	रजनी	कठठा	सरकारी	सरकारी	२०२०		*		*	
	६७	दर्वशा	कठठा	सरकारी	स्थानीय व्यक्तिबाट	२०१५		*		*	
	६८	दोभाना	विगाहा	बजारको नाममा	सरकारी	२०१०		*		*	
	६९	फसाडांगी बजार	कठठा	विद्यालय	स्थानीय जनताबाट	२०३३		*		*	
	७०	गठे गाउँ मंगलबारे	कठठा	ऐलानी						*	
	७१	गछिया तरकारी बजार	विगाहा	गा. वि. स.	गा. वि. स. ले किनेर	२०५४		*		*	१
	७२	भैसी गोठ पशु बजार	विगाहा	ऐलानी				*	३	*	
	७३	सुनवर्षी	कठठा	सरकारी	स्थानीय निकायबाट	२०६२		*		*	
	७४	गोविन्दपुर	कठठा		स्थानीय निकायबाट	२०१५		*		*	
	७५	खिरकी डांगी	कठठा	बजारको नाममा	स्थानीय निकायबाट	२०३५		*		*	
	७६	विहिवारे	कठठा	गा. वि. स.	ऐलानी	२०११		*		*	
	७७	मंगलबारे हाट		स्कूल अगाडि चौर	भोगाधिकार			*		*	
	७८	शनिवार (बेलेपुर)		वाटोको दाया बाया				*		*	
	७९	हसनदह बजार		बजारको नाममा	ऐलानी	२०४८		*	२	*	
मोरंग	८०	मंगलबारे हाट		बजारको नाममा	ऐलानी	२०४९		*		*	
	८१	भतिगौडा			ऐलानी			*		*	
	८२	शनिहाट	कठठा	ऐलानी		२०५७		*		*	



जिल्ला	क्र.सं.	हाट बजारको नाम	ठेगाना	संचालन मिति (वि.सं.)	हाट लाग्ने दिन	पुरानो वा नया निर्मित साल	आर्थिक वर्ष	लागत रु हजारमा	बजारको क्षेत्रफल
मोरंगा	८३	नेमुवा हाट	हातीमुडा ८	२०४७	१	पुरानो	*	*	२
	८४	मंगलबारे हाट	होकलावारी	२०२०	३,७	पुरानो	*	*	०-३-०
	८५	आइतबारे (नहर चौक)	होकलावारी ३	२०६४	१,५	पुरानो	*	*	
	८६	आइतबारे हटिया	इनद्रपुर ४२ ८ मा	२०५८	१	पुरानो	*	*	
	८७	विहिवारे	इनद्रपुर १,२ (खोर्साने चौक)	२०६०	५	पुरानो	*	*	
	८८	बुधबारे	इनद्रपुर ८ बुधबारे विराटचौक		४	पुरानो	*	*	१-२-४
मोरंगा	८९	इटहरा	इटहरा ४	२०३०	४,१	पुरानो	*	*	१०
	९०	भौदाहा बजार	इटहरा ४	२०२७	६	पुरानो	*	*	५
	९१	दाम्नाभिटा	इटहरा ७	२०६०	१,६	पुरानो	*	*	०-१०-०
	९२	सोमबारे हटिया	इटहरा १	२०५१	२	पुरानो			०-१०-०
	९३	जाँते बजार	जाँते १	२०५८	३	पुरानो	*	*	१-१०-०
	९४	भौराहाट	भौराहाट हटिया	१९९०	२,६	पुरानो	*	*	०-१०-०
	९५	आमवारी चौक	भुर्किया ८	२०६०	६,२	पुरानो	*	*	
	९६	कसेनी हाट	कसेनी ५	२०२०	४,७	पुरानो	*	*	०-८-०
	९७	राफारी चौक विहिवारै	कसेनी १	२०६२	*	पुरानो	*	*	०-४-०
	९८	बुधहाट	कटहरी २ भुर्भौरा	२०५३	४,१,७	पुरानो	*	*	०-१-०
	९९	नया बजार हाट	कटहरी ९	२०१७	२,६	पुरानो	*	*	०-१०-०
मोरंगा	१००	आनन्द हटिया	कंदमाहा ९	२०६०	६	पुरानो	*	*	१५
	१०१	राजाधनपाल हाट	कदमाहा ६ राजवाडा	२०६४	१,५	पुरानो	*	*	३-१०-०
	१०२	मंगलबारे हाट	केरावारी १	२०१०	३	पुरानो	*	*	१-०५-०
	१०३	शान्हतिया	केरावारी ७,८	२०५०	७	पुरानो	*	*	०-१०-०
	१०४	आइतबारे हाट	केरावारी ९	२०३०	१	पुरानो	*	*	०-५-०
	१०५	सोमबारे, शनिबारे	केरावारी ९ कुसुमे गौडा	२०६६	*	पुरानो	*	*	
	१०६	भौसावारी	केरोन ५	२०६६	१	पुरानो	*	*	
	१०७	जहदा	केरोन १	२०६२	७	पुरानो	*	*	
	१०८	दलैती	केरोन ९	२०२०	२,६	पुरानो	*	*	०-३-०



जिल्ला	क्र. सं.	हाट बजारको नाम	इकाई	जग्गाको स्वामित्ववालाको नाम	जग्गा कसरी प्राप्त भएको हो	जग्गा प्राप्त भएको मिति (वि.सं.)	सेउ संख्या			कार्यालय संख्या			
							पक्की	जस्ताले छाएको	कच्ची	जस्ताले छाएको	पक्की	जस्ताले छाएको	कच्ची
मोरंग	८३	नेमुवा हाट	कठुवा	ऐलानी						*	*		
	८४	मंगलबारे हाट	कठुवा	गा. वि. स.	स्थानीय निकायबाट	२०२०	२			*	*		
	८५	आइतबारे (नहर चौक)		नहर, सडकको किनारा					*	*	*		
	८६	आइतबारे हटिया		राजमार्ग छेउ	भोगाधिकार				*	*	*		
	८७	विहिवारे		राजमार्ग छेउ	भोगाधिकार	२०६०			*	*	*		
	८८	बुधबारे	विगाहा	राजमार्ग छेउ	स्थानीय निकायबाट	२०४०			*	*	*		
	८९	इटहरा	कठुवा	बजारको	स्थानीय निकायबाट	२०३०			*	*	*		
	९०	भौदाहा बजार	कठुवा	बजारको	स्थानीय निकायबाट	२०२७			*	*	*		
	९१	दाम्राभिता	कठुवा	बजारको	स्थानीय निकायबाट	२०६०			*	*	*		
	९२	सोमबारे हटिया	विगाहा	बजारको	स्थानीय निकायबाट	२०५१			*	*	*		
	९३	जाँते बजार	विगाहा	गा. वि. स.	व्यक्तिबाट अनुदान	२०५७	३				६	*	*
	९४	भौराहाट	विगाहा	ऐलानी	सरकारी (ऐलानी)	१९९०					*	*	*
	९५	आमबारी चौक		रोडमा		२०६०					*	*	*
मोरंग	९६	कसेनी हाट	विगाहा	गा. वि. स.	दिपनरायण सरदार	२०४५		२			*	*	*
	९७	गफारी चौक विहिवारे	विगाहा	सिंचाई					*	*	*	*	*
	९८	बुधहाट	विगाहा	व्यक्ति र गा. वि. स.	साभेदारीमा	२०५३			*	*	*	*	*
	९९	नया बजार हाट	विगाहा	व्यक्ति र गा.वि.स.	वार्षिक २०००० भाडामा	२०१७			*	*	*	*	*
	१००	आनन्द हटिया	कठुवा	सार्वजनिक ऐलानी	गा. वि. स.	२०६०			*	*	*	*	*
	१०१	राजाधनपाल हाट	विगाहा	सार्वजनिक ऐलानी	गा. वि. स.	२०५६			*	*	*	*	*
	१०२	मंगलबारे हाट	विगाहा	ऐलानी	भोगाधिकार	२०१०		७२				*	*
	१०३	शनिहटिया	विगाहा	ऐलानी	भोगाधिकार	२०५०			*	*	*	*	*
	१०४	आइतबारे हाट	विगाहा		भोगाधिकार	२०३५			*	*	*	*	*
	१०५	सोमबारे, शनिबारे				*			*	*	*	*	*
	१०६	भौसावारी		सडक किनारामा	स्थानीय बासी	*			*	*	*	*	*
	१०७	जहदा		सडक किनारामा		*			*	*	*	*	*
	१०८	दलैली	विगाहा	गा. वि. स.	स्थानीय बासी	*		२				*	*

जिल्ला	क्र. सं.	हाट बजारको नाम	व्यवस्था छ/छैन (छ भने १, छैन भने २)						सहयोगी संस्था			
			स्टोर	विद्युत	खाने पानी	निकास	कम्प्यूटर ईन्टरनेट	तार वार	सरकारी सहयोग ग मिलेको	व. वि. ति. को सहयोग	सबभन्दा बढी सहयोग गर्ने संस्थाको नाम	देश्रो ठुलो सहयोग गर्ने संस्थाको नाम
मोरंग	८३	नेम्वा हाट	२	२	२	२	२	२	२			
	८४	मंगलबारे हाट	२	२	१	२	२	१	२	गा. वि. स.		
	८५	आइतबारे (नहर चौक)	२	२	२	२	२	२	२	गा. वि. स.		
	८६	आइतबारे हटिया	२	१	१	२	२	२	२	*	*	*
	८७	विहिवारे	२	१	१	२	२	२	२	*	*	*
	८८	बुधबारे	२	१	१	२	२	२	२	*	*	*
	८९	इटहरा	२	१	१	२	२	२	२	*	*	*
	९०	भौदाहा बजार	२	१	१	२	२	२	२	*	*	*
	९१	दाम्राभिट्टा	२	१	१	२	२	२	२	*	*	*
	९२	सोमबारे हटिया	२	१	१	२	२	२	२			
	९३	जाँते बजार	२			२	२	२	२	जि.वि.स र गाउँ नगर		
	९४	भौराहाट	२	२	२	२	२	२	२	*	*	*
	९५	आमवारी चौक	२	१	२	२	२	२	२	*	*	*
मोरंग	९६	कसेनी हाट	२	१	१	२	२	२	१	गा. वि. स.		
	९७	गफारी चौक विहिवारै	२	१	१	२	२	२	२	*	*	*
	९८	बुधहाट	२	२	१	२	२	२	२	*	*	*
	९९	नया बजार हाट	२	२	२	२	२	२	२	*	*	*
	१००	आनन्द हटिया	२	१	१	२	२	२	२	*	*	*
	१०१	राजाधनपाल हाट	२	२	२	२	२	२	१	जि.वि.स.		
	१०२	मंगलबारे हाट	२	२	२	२	२	२	२	गा.वि.स. केरावारी	सामुदायिक वन समिति	
	१०३	शनिहत्या	२	२	२	२	२	२	२	*	*	*
	१०४	आइतबारे हाट	२	२	२	२	२	२	२	*	*	*
	१०५	सोमबारे, शनिबारे	२	२	२	२	२	२	२	*	*	*
	१०६	भौसावारी	२	२	२	२	२	२	२	*	*	*
	१०७	जहदा	२	२	२	२	२	२	२	*	*	*
	१०८	दलैली	२	१	१	२	२	२	२	गा. वि. स.		



जिल्ला	क्र.सं.	हाट बजारको नाम	ठेगाना	संचालन मिति (वि.सं.)	हाट लाग्ने दिन	नयां निर्मित साल	आर्थिक वर्ष	लागत रु हजारमा	बजारको क्षेत्रफल
मोरंग	१०९	कालीथान	करोन ५	२०६५	५				
	११०	भौसावारी	करोन १,५	२०२२	*				०-३-०
	१११	रविहाट (लखत्तरी)	लखत्तरी ७	२०३४	१,४				०-३-०
	११२	लेटाङ्ग	लेटाङ्ग	७	*	*	*	*	०-१०-०
	११३	मधुमल्ला	मधुमल्ला १,२	२००७	२	*	*	*	०-१५-०
	११४	चौकीहाट	महादेवा	२००८	१,५	*	*	*	३
	११५	लक्षमिनीया हाट		२०००	३,६	*	*	*	१-०-०
	११६	मिसन हाट	मभारे ६९	२०६०	२,५	*	*	*	०-५-०
	११७	बबहनटोली हाट	माथिगछ २	२०४६	२,५	*	*	*	८
	११८	जयरामपुर हाट	माथिगछ ३	२०५६	३,७	*	*	*	
	११९	हरिनगर हाट	माथीगछ ८	२०५५	*	*	*	*	
	१२०	आइतेबारे हाट		२०२३	१	*	*	*	७
	१२१	शुक्रबारे हाट		२०२२	३,६	*	*	*	२-१०-०
	१२२	सोमबारे हाट	मृगौलिया २	२००३	६,२	*	*	*	३०
मोरंग	१२३	मृगौलिया हाट	मृगौलिया	२०१९	६	*	*	*	०-७-०
	१२४	दुर्गा हाट	नोचा १	२००२	३,७	*	*	*	२
	१२५	पथरी बजार	पथरी १	२०३५	१,५	*	*	*	१-०-०
	१२६	किराती चौक	पथरी ४	२०५२	२,६	*	*	*	०-५-०
	१२७	आइतेबारे	पथरी ८	२०५८	१	*	*	*	१-०-०
	१२८	पाटी गाउँ हाटबजार	पाटी १,४,८	२०६६	१,२,३	*	*	*	४
	१२९	शुक्रबारे कृषि बजार	पाटी २	२०६३	६	*	*	*	३
	१३०	पोखरिया	पोखरिया ४	२०५७	२,५	*	*	*	५
	१३१	रजघाट बजार	रजघाट ५	२०५८	१	*	*	*	०-१०-०
	१३२	आइतेबारे हाट	रमिते खोला	२०५२	१	*	*	*	३
	१३३	रंगोली हाट	रंगोली	२०१५	*	*	*	*	१०
	१३४	कुशल चौक शनिश्चरे	शनिश्चरे ७	२०४८	७	*	*	*	१-०-०

जिल्ला	क्र.सं.	हाट बजारको नाम	इकाई	जग्गाको स्वामित्ववालाको नाम	जग्गा कसरी प्राप्त भएको हो	जग्गा प्राप्त भएको मिति (वि.सं.)	सेड संख्या			कार्यालय संख्या			
							पक्की	जस्ताले छाएको	कच्ची	जम्मा	पक्की	जस्ताले छाएको	कच्ची
मोरंग	१०९	कालीथान		सडक किनारामा						*	*		
	११०	भौसावारी	विगाहा	बजार र सडक	स्थानीय बासी	२०२२				*	*		
	१११	रविहाट (लखन्तरी)	विगाहा	गा. वि. स.	व्यक्तिबाट					*	*		
	११२	लेटाङ्ग	विगाहा	ऐलानी	ऐलानी	२०२०	३			*	*		
	११३	मधुमल्ला	विगाहा	मनोहरा मा.वि.	करारमा	२००७	२			*	*		
	११४	चौकीहाट	कठुठा	सरकारी						*	*		
	११५	लक्ष्मिनीया हाट	विगाहा	ऐलानी	गा. वि. स.बाट	२०००	*			*	*		
	११६	मिसन हाट	विगाहा	ऐलानी	गा. वि. स.बाट	२०६०	*			*	*		
	११७	बबहनटोली हाट	कठुठा	ऐलानी	गा. वि. स.बाट	२०२५	*			*	*		
	११८	जयरामपुर हाट		रोडको छेउमा						*	*		
	११९	हरिनगर हाट		रोडको छेउमा						*	*		
	१२०	आइतेवारे हाट	कठुठा	गा.वि.स.	गा. वि. स.बाट	२०२३	*			*	*		
	१२१	शुक्रबारे हाट	विगाहा	गा.वि.स.		२०२२				*	*		
	१२२	सोमबारे हाट	कठुठा	गा.वि.स.	गा. वि. स.बाट	२००३	१			*	*		
मोरंग	१२३	मृगौलिया हाट	विगाहा	गा.वि.स.		२००३	२			*	*		
	१२४	दुर्गा हाट	कठुठा	रुपलाल चौधरी	करारमा	२००२	*			*	*		
	१२५	पथरी बजार	विगाहा	बजारको नाममा	ऐलानी	२०३५	*			*	*		
	१२६	किराती चौक	विगाहा	बजारको नाममा	ऐलानी	२०५२	*			*	*		
	१२७	आइतेवारे	विगाहा	स्कुलको नाममा	गा. वि. स.बाट	२०५८	*			*	*		
	१२८	पाटी गाउँ हाटबजार	कठुठा	गा.वि.स.	गा. वि. स.बाट	२०६६	*			*	*		
	१२९	शुक्रबारे कृषि बजार	कठुठा		गा. वि. स.बाट	२०६३	*			*	*		
	१३०	पोखरिया	कठुठा	गा.वि.स.	गा. वि. स.बाट	२०५७	*			*	*		
	१३१	रजघाट बजार	विगाहा	बजार समिति	स्थानियबाट	२०५८	*			*	*		
	१३२	आइतेवारे हाट	रोपनी	सार्वजनिक			*			*	*		
	१३३	रंगोली हाट	कठुठा	बजारको नाममा	गा.वि. स. बाट	२०१५	३			*	*		
	१३४	कुशल चौक शनिश्चरे	विगाहा	बजारको नाममा	ऐलानी	२०४८	१			*	*		

जिल्ला	क्र. सं.	हाट बजारको नाम	व्यवस्था छ/छैन (छ भने १, छैन भने २)				सहयोगी संस्था					
			स्टोर	विद्युत	खाने पानी	निकास कम्प्युटर इन्टरनेट	तार वार	सरकारी सहयोग मिलेको	ब. वि. नि. को सहयोग	सबभन्दा बढी सहयोग गर्ने संस्थाको नाम	सहयोगी संस्था	
मोरंग	१०९	कालीथान	२	२	२	२	२	२				
	११०	भौसावारी	२	२	२	२	२	२			*	
	१११	रविहाट (लखन्तरी)	२	२	२	२	२	२			*	
	११२	लेटाङ्ग	२	२	२	२	२	२			*	
	११३	मधुमल्ला	२	२	२	२	२	१			मनोहरा जनता मा. वि.	
	११४	चौकीहाट	२	१	२	२	२	२				
	११५	लक्ष्मिनीया हाट	२	१	२	२	२	२			व.वि.नि.	*
	११६	मिसन हाट	२	२	२	२	२	२			*	*
	११७	बबहनटोली हाट	२	१	२	२	२	२			*	*
	११८	जयरामपुर हाट	२	१	२	२	२	२			*	*
	११९	हरिनगर हाट	२	१	२	२	२	२			*	*
	१२०	आइतेवारे हाट	२	१	२	२	२	२			*	*
	१२१	शुक्रबारे हाट	२	१	२	२	२	२			*	*
	१२२	सोमबारे हाट	२	१	२	२	२	२			*	*
मोरंग	१२३	मृगौलिया हाट	२	१	१	१	२	२			*	*
	१२४	दुर्गा हाट	२	२	२	२	२	२			*	*
	१२५	पथरी बजार	२	२	२	२	२	२			*	*
	१२६	किराती चौक	२	२	२	२	२	२			*	*
	१२७	आइतबारे	२	२	२	२	२	२			*	*
	१२८	पाटी गाउँ हाटबजार	२	१		२	२	२			गा. वि. स	*
	१२९	शुक्रबारे कृषि बजार	२	२	२	२	२	२			गा. वि. स.	*
	१३०	पोखरिया	२	२	२	२	२	२			गा. वि. स	
	१३१	रजघाट बजार	२	२	२	२	२	१			गा. वि. स.	
	१३२	आइतबारे हाट	२		२	२	२	२				
	१३३	रंगेली हाट	२	२	२	२	२	१			व.वि.नि.	सा.भू.सिचाई आयोजना
	१३४	कुशल चौक शनिश्चरे	२	१	१	१	२	१			२	

जिल्ला	क्र.सं.	हाट बजारको नाम	ठेगाना	संचालन मिति (वि.सं.)	हाट लाग्ने दिन	पुरानो वा नयाँ निर्मित साल	आर्थिक वर्ष	लागत रु हजारमा	बजारको क्षेत्रफल
मोरंग	१३५	किर्तिपुर बजार शनिश्चरे	शनिश्चरे ६	२०४९	४,७				०-१०-०
	१३६	मंगल हाट शनिवार	सिघ्राहा	२०५०	३				०-५-०
	१३७	कौशल्या चौक	सिघ्राहा	२०५०	५				०-२-०
	१३८	सिजुवा	सिजुवा ३	२००५	१,५				१०
	१३९	शनिश्चरे	सिजुवा ८ शनिश्चरे	२०२६	७,३	*	*	*	२-१०-०
	१४०	हावेचौरी बजार	सिहदेवी ५	२०४५	५	*	*	*	७
	१४१	डलेफूल हाट	सिखनी बहुहरा ४		१	*	*	*	०-२-०
	१४२	बडहरा हाट	शिशवती बडहरा ४	२०६४	५	*	*	*	०-१-१०
	१४३	कोयलपुर हाट	शिशवती बडहरा १	२०४६	६	*	*	*	०-४-०
	१४४	रामचौक	सिसवनी १		२,६	*	*	*	३-०-०
	१४५	विहिवारे हाट	सिसवनी जहदा ३	२०१७	५	*	*	*	३
	१४६	मायागंज बजार	सोराभाग ९	२०१३	१,५	*	*	*	५
	१४७	गान्धी बजार	सोराभाग ९ दानवाली	२०६६	६,३	*	*	*	२-०-०
	१४८	कर्सिया बजार	सोराभाग ३	२०१५	४,७	*	*	*	२-०-०
	१४९	विहीवारे गछिया	सुन्दरपुर २	२०३९	५	*	*	*	०-५-०
मोरंग	१५०	बेलडागी गुठी	टकुवा ४	२०४०	*	*	*	*	
	१५१	टकुवा गोठी	टकुवा ८	२०४५	*	*	*	*	
	१५२	टौडा	टौडा ३	२०५२	३	*	*	*	०-१०-०
	१५३	टौडा बजार विहिवारे	टौडा ४	२०५३	५	*	*	*	०-५-०
	१५४	टंकीचौक हटिया	टंकी १२२	२०११	२	*	*	*	६
	१५५	बाँसवारी हटिया	टंकी ४	२००६	५	*	*	*	१०
	१५६	सख्मा पंचेश्वर हटिया	टंकी २	२०६६	६	*	*	*	४
	१५७	गंगाचौक हटिया	टंकी ४	२०६३	७	*	*	*	८
	१५८	बुधवार, शनिवार	तेतरिया	२०१५	४,७	*	*	*	०-५-०
	१५९	थलाहा ५	थलाहा ५	२०४५	३	*	*	*	३
	१६०	बालुघाट	थलाहा ४	२०४१	५	*	*	*	४

जिल्ला	क्र.सं.	हाट बजारको नाम	ठेगाना	संचालन मिति (वि.सं.)	हाट लाग्ने दिन	पुरानो वा नयां निर्मित साल	आर्थिक वर्ष	लागत रु हजारमा	बजारको क्षेत्रफल
	१६१	बागे हाट	८	*		*	*	*	
	१६२	विहीवारे	८	*		*	*	*	
	१६३	मंगलवारे बजार	उर्लावारी			*	*	*	
	१६४	शुक्रवारे हाट उर्लावारी	उर्लावारी						

जिल्ला	क्र.सं.	हाट बजारको नाम	इकाई	जग्गाको स्वामित्ववालाको नाम	जग्गा कसरी प्राप्त भएको हो	जग्गा प्राप्त भएको मिति (वि.सं.)	सेड संख्या			कार्यालय संख्या		
							पक्की	जस्ताले छाएको	कच्ची	जम्मा	पक्की	जस्ताले छाएको
	१३५	किर्तिपुरि बजार शनिश्चरे	विगाहा	ऐलानी	स्थानीय निकायबाट		*	*	*	*	*	
	१३६	मंगल हाट शनिवार	विगाहा	ऐलानी	ऐलानी		*	*	*	*	*	
	१३७	कौशिल्या चौक	विगाहा	ऐलानी	ऐलानी		*	*	*	*	*	
	१३८	सिजुवा	कठ्ठा	बजारको	गा.वि. स. बाट	२००५	*	*	*	*	*	
	१३९	शनिश्चरे	कठ्ठा	बजारको	गा.वि. स. बाट	२०२६	*	*	*	*	*	१
	१४०	हावेचौरी बजार	रोपनी	सार्वजनिक	गा.वि. स. बाट	२०४२	*	*	*	*	*	
	१४१	डल्लेफूल हाट	विगाहा	ऐलानी	*	२०५१	*	*	*	*	*	
	१४२	बडहरा हाट	विगाहा	नहरको डिल	*	२०६४	*	*	*	*	*	
	१४३	कोयलपुर हाट	विगाहा	ऐलानी	*	२०४६	*	*	*	*	*	
	१४४	रामचौक	विगाहा	ऐलानी	गा.वि. स. बाट	२०५०	*	*	*	*	*	
	१४५	विहिवारे हाट	कठ्ठा	ऐलानी	गाउँलेको सहयोग बाट		*	*	*	*	*	
	१४६	मायागंज बजार	कठ्ठा	सरकारी	सरकारी	२०१३	*	*	*	*	*	
	१४७	गान्धी बजार	विगाहा	सरकारी	स्थानीय	२०६६	*	*	*	*	*	
	१४८	कर्सिया बजार	विगाहा	बजारको नाममा	स्थानीय निकायबाट	२०१५	*	*	*	*	१	
	१४९	विहीवारे गछिया	विगाहा	ऐलानी	*		*	*	*	*	*	
	१५०	बेलडागी गुद्री		रोडमा	*	२०४०	*	*	*	*	*	
	१५१	टकुवा गेत्री		रोडमा	*	२०४५	*	*	*	*	*	
	१५२	टोडा	विगाहा	बजारको नाममा	ऐलानी	२०५२	*	*	*	२	*	

जिल्ला	क्र.सं.	हाट बजारको नाम	इकाई	जग्गाको स्वामित्ववालाको नाम	जग्गा कसरी प्राप्त भएको हो	जग्गा प्राप्त भएको मिति (वि.सं.)	सेड संख्या			कार्यालय संख्या		
							पक्की	जस्ताले छाएको	कच्ची	जस्ताले छाएको	जम्मा पक्की	कच्ची
	१५३	ढाँडा बजार विहिबारे	विगाहा	बजारको नाममा	ऐलानी	२०५३	*	*	*	*	*	*
	१५४	टंकीचौक हटिया	कठुठा	नेपाल सरकार	सार्वजनिक		*	*	*	*	*	*
	१५५	बासबारी हटिया	कठुठा	नेपाल सरकार	सार्वजनिक		*	*	*	*	*	*
	१५६	सख्मा पंचेश्वर हटिया	कठुठा	नेपाल सरकार	सार्वजनिक		*	*	*	*	*	*
	१५७	गंगाचौक हटिया	कठुठा	नेपाल सरकार	सार्वजनिक		*	*	*	*	*	*
	१५८	बुधवार, शनिवार	विगाहा	ऐलानी	हाटखोलामा ऐलानी	२०५५	*	*	*	*	*	*
	१५९	थलाहा ५	कठुठा	ऐलानी	स्थानीय निकायबाट	२०५४	*	*	*	*	*	*
	१६०	बालुघाट	कठुठा	गा. वि. स. को	गा. वि. स.	२०४१	*	*	*	*	*	*
	१६१	वांगे हाट		*	*	*	*	*	*	*	*	*
	१६२	विहीबारे		*	*	*	*	*	*	*	*	*
	१६३	मंगलबारे बजार	उर्लावारी	*	*	*	*	*	*	*	*	*
	१६४	शुक्रबारे हाट उर्लावारी	उर्लावारी	*	*	*	*	*	*	*	*	*

जिल्ला	क्र.सं.	हाट बजारको नाम	व्यवस्था छ/छैन (छ भने १, छैन भने २)					सहयोगी संस्था			
			स्टोर विद्युत	खाने पानी	निकास कम्प्युटर इन्टरनेट	तार बार	सरकारी सहयोग ग मलेको	वि. नि. को सहयोग	सबभन्दा बढी सहयोग गर्ने संस्थाको नाम	दोश्रो ठुलो सहयोग गर्ने संस्थाको नाम	
	१३५	किर्तिपुरि बजार शनिश्चरे	२	२	२	२	२	२	*	*	*
	१३६	मंगल हाट शनिवार	२	२	२	२	२	२	*	*	*
	१३७	कौशल्या चौक	२	२	२	२	२	२	*	*	*
	१३८	सिजुवा	२	१	१	२	२	२	*	*	*
	१३९	शनिश्चरे	२	१	१	२	२	२	*	*	*
	१४०	हावेचौरी बजार	२	१	१	२	२	२	*	*	*
	१४१	डल्लेफूल हाट	२	२	२	२	२	२	*	*	*
	१४२	बडहरा हाट							*	*	*



जिल्ला	क्र.सं.	हाट बजारको नाम	ठेगाना	संचालन मिति (वि.सं.)	हाट लाग्ने दिन	पुरानो वा नयां निर्मित साल	आर्थिक वर्ष	लागत रु हजारमा	बजारको क्षेत्रफल
मोरंगा	१६१	बागो हाट	थलाहा २	२०५८	५,२	*	*	*	३
	१६२	विहिवारे	थाँझशिला	२०५५	५	*	*	*	०-४-०
	१६३	मंगलबारे बजार उर्लावारी	उर्लावारी ७	२०६०	३	*	*	*	१-०-०
	१६४	शुक्रबारे हाट, उर्लावारी	उर्लावारी २,१	२०३४	६	*	*	*	०-१२-०
सुनसरी	१	भोकाहा बजार	भोकाहा १	२०१२	३,६	*	*	*	०-७-०
	२	मधुवन बजार	मधुवन ५	२०२५	१,५	*	*	*	१५
	३	मंगल बारे हटिया (पिपलबोट)	इटहरी ५		३,७	*	*	*	५
	४	शुक्रबारे हटिया	इटहरी ५		६	*	*	*	५
	५	बुधबारे हटिया	इटहरी ८		४,१	*	*	*	२५
	६	पचुर्क ५	इटहरी	*	६	*	*	*	*
	७	छिटाहा	छिटाहा २,३	२००७	१,२,५	*	*	*	१-१०-०
	८	विपि चौक	छिटाहा	*	१,४	*	*	*	*
	९	पैदार थान	छिटाहा	*	६	*	*	*	*
	१०	विहिवारे	इनरुवा ७	*	२,५	*	*	*	२
	११	सोमबारे बजार	इनरुवा न.पा	*	२	*	*	*	*
	१२	औरावनी हाट	औरावनी २	२०६७	४	*	*	*	०-१६-८
	१३	धुस्की हाट व्यवस्थापन समिति	धुस्की १	२०६७	३,७	*	*	*	०-५-१०
	१४	हरिनगरा कृषि हाट व्य.समिति	हरिनगरा २	२०६४	२,६	*	*	*	०-१८-०
	१५	गौतमपुर हाट व्य.समिति	गौतमपुर १	२०६४	३,७	*	*	*	०-१४-०
	१६	चान्देला बजार	सुनसरी चान्देला	२००३	१	*	*	*	४
	१७	हाट बजार	चाँदेला गा.वि.स. नजिक	*	६	*	*	*	*
	१८	मंगलहाट	दुहवी	२००१	३,६	*	*	*	०-१०-१०
	१९	गुन्डी हाट बजार	दुहवी	२०५९	*	*	*	*	४
	२०	सिमरिया नहरचौक	सिमरिया गाविस	२०६५	७	*	*	*	२
	२१	सोनापुर बजार	सोनापुर ३	२००४	५	*	*	*	०-४-०
	२२	वसन्तपुर चौक	सोनापुर	*	१	*	*	*	*



जिल्ला	क्र.सं.	हाट बजारको नाम	इकाई	जग्गाको स्वामित्ववालाको नाम	जग्गा कसरी प्राप्त भएको हो	जग्गा प्राप्त भएको मिति (वि.सं.)	सेइ संख्या			कार्यालय संख्या	
							पक्की	जस्ताले छाएको	कच्ची	जस्ताले छाएको	पक्की
	१६१	बाँगे हाट	कठठा	ऐलानी		२०१८				*	*
	१६२	विहिवारे	विगाहा	स्थानीय समिति		२०१५	१			*	*
	१६३	मंगलबारे बजार उर्लावारी	विगाहा	बजारको नाममा	बजारको	२०६०	४			*	*
	१६४	शुक्रबारे हाट, उर्लावारी	विगाहा	गा. वि. स को	बजारको	२०३४				*	*
सुनसरी	१	भोकाहा बजार	विगाहा	गा. वि. स.	सार्वजनिक जग्गा	२०१२				*	*
	२	मधुवन बजार	विगाहा	मधुवन गा.वि.स.	व्यक्तिले दिएको	*				*	*
	३	मंगल बारे हाट (पिपलबोट)	कठठा	नगरपालिका	स्था.निकायको पहलमा			१		*	*
	४	शुक्रबारे हाटिया	कठठा	नगरपालिका	स्था.निकायको पहलमा			*		*	*
	५	बुधबारे हाटिया	कठठा	नगरपालिका	स्था.निकायको पहलमा			*		*	*
	६	पचर्कि ५		*	*			*		*	*
	७	छिटाहा	विगाहा	सार्वजनिक	*			*		*	*
	८	विपि चौक		*	*			*		*	*
	९	चैदार थान		*	*			*		*	*
	१०	विहिवारे	विगाहा	सरकारी	स्थानीय निकायबाट			*		*	*
	११	सोमबारे बजार		*	*			*		*	*
	१२	औरावनी हाट	विगाहा	सरस्वती उ.मा.वि.	करारमा	१/१/२०६७	१			*	*
	१३	धुस्की हाट व्यवस्थापन समिति	विगाहा	गा.वि.स.धुस्की	स्थानीय निकायबाट	२०१०		३		*	*
	१४	हरिनगरा कृषि हाट व्य.समिति	विगाहा	गा.वि.स.हरिनगरा	गा. वि. स. हरिनगरा	२०२१	२			*	*
	१५	गौतमपुर हाट व्य.समिति	विगाहा	गा.वि.स.गौतमपुर	स्थानीय निकायबाट	२०५३	३			*	*
	१६	चान्देवला बजार	कठठा	सार्वजनिक	*			*		*	*
	१७	हाट बजार		*	*			*		*	*
	१८	मंगलहाट	विगाहा	सरकारी जग्गा		२००१		*		*	*
	१९	गुन्डी हाट बजार	कठठा					*		*	*
	२०	सिमरिया नहरचौक	कठठा	सार्वजनिक				*		*	*
	२१	सोनापुर बजार	विगाहा					*		*	*
	२२	बसन्तपुर चौक		*	*			*		*	*

जिल्ला	क्र.सं.	हाट बजारको नाम	व्यवस्था छ/छैन (छ भने १, छैन भने २)						सहयोगी संस्था			
			स्टोर	विद्युत	खाने पानी	निकास कम्प्यूटर ईन्टरनेट	तार वार	सरकारी सहयोग मिलेको	ब. वि. नि. को सहयोग	सबभन्दा बढी सहयोग गर्ने संस्थाको नाम	सहयोग गर्ने संस्थाको नाम	देशो ठुलो सहयोग गर्ने संस्थाको नाम
	१६१	बागै हाट	२	२	२	२	२	२	२			
	१६२	बिहिवारे	२	१	१	२	२	२	२			
	१६३	मंगलबारे बजार उर्लावारी	२	२	२	२	२	१	१	गा. वि. स.		
	१६४	शुक्रबारे हाट, उर्लावारी	२	२	१	२	२	२	२			
सुनसरी	१	भोकाहा बजार	२	२	२	२	२	२	२			
	२	मधुवन बजार	२	२	२	२	२	१	२	गा. वि. स.		
	३	मंगल बारे हटिया (पिपलबोट)	२	१	२	२	२	२	२	*		*
	४	शुक्रबारे हटिया	२	१	२	२	२	२	२	*		*
	५	बुधबारे हटिया	२	१	२	२	२	२	२	*		*
	६	पचुर्क ५	*	*	*	*	*	*	*	*		*
	७	छिटाहा	२	१	१	२	२	१	२	गा.वि.स.,प्लान नेपाल		
	८	विपि चौक	*	*	*	*	*	*	*	*		*
	९	पैदार थान	*	*	*	*	*	*	*	*		*
	१०	बिहिवारे	२	२	२	२	२	१	१	जि.वि. स.	नगरपालिका	
	११	सोमबारे बजार	*	*	*	*	*	*	*	*		*
	१२	औरावनी हाट	२	१	१	२	२	१	१	जि.कृ.वि.का		
	१३	धुस्की हाट व्यवस्थापन समिति	२	१	२	२	२	१	२	जि.कृ.वि.का		गा. वि. स. धुस्की
	१४	हरिनारा कृषि हाट व्य.समिति	२	१	२	२	२	१	१	जि.कृ.वि.का		गा. वि. स.
	१५	गौतमपुर हाट व्य.समिति	१	१	२	२	२	१	१	जि.कृ.वि.का		गा. वि. स.
	१६	चान्देवला बजार	२	१	१	२	२	२	२			
	१७	हाट बजार	*	*	*	*	*	*	*	*		*
	१८	मंगलहाट	२	१	१	२	२	२	२	गा. वि. स.		
	१९	गुन्डी हाट बजार	२	१	२	२	२	१	२	गा. वि. स.		
	२०	सिमरिया नहरचौक	२	१	१	२	२	१	२	गा. वि. स.		
	२१	सोनापुर बजार	२	१	२	२	२	१	१	गा. वि. स. सोनापुर		
	२२	वसन्तपुर चौक	*	*	*	*	*	*	*	*		*

जिल्ला	क्र.सं.	हाट बजारको नाम	ठेगाना	संचालन मिति (वि.सं.)	हाट लाग्ने दिन	पुरानो वा नया निर्मित साल	आर्थिक वर्ष	लागत रु हजारमा	बजारको क्षेत्रफल
	२३	भमरी हाट	औरावनी भमरी ५	२००१	२,६	पुरानो	*	*	५
	२४	औरावनी बजार	औरावनी	२०६४	*	पुरानो	*	*	०-३-०
	२५	आइतवारो, बुधवारो, सुक्रवारो	तनमुना ५,६		१,४,६	पुरानो	*	*	५
	२६	हाट बजार	तनमुना,गोपाल मा.वि.	*	६	पुरानो	*	*	*
	२७	मचेली बजार	मचेली गा. वि.सं.	२००२	६	पुरानो	*	*	२,५
	२८	सिमरिया हाट	सिमरिया गाविस	२०३०	४,१	पुरानो	*	*	०-७-०
	२९	भलुवा बजार	भलुवा सुनसरी	*	१	पुरानो	*	*	०-४-३
	३०	मंगलवारो ११	धरान	*	३,६	पुरानो	*	*	*
	३१	पालीका बजार ३	धरान	*	*	पुरानो	*	*	*
	३२	नरेन्द्र पथ ६	धरान	*	*	पुरानो	*	*	*
	३३	छाताचौक ५	धरान	*	*	पुरानो	*	*	*
	३४	रेल्वे १७	धरान	*	*	पुरानो	*	*	*
	३५	भोटेपुल ८	धरान	*	*	पुरानो	*	*	*
	३६	वरगाछि ८	धरान	*	*	पुरानो	*	*	*
	३७	पिण्डेश्वरी चौक १५	धरान	*	*	पुरानो	*	*	*
	३८	राणा चौक १०	धरान	*	*	पुरानो	*	*	*
	३९	जिरो प्वाइन्ट फुस्रे १३	धरान	*	*	पुरानो	*	*	*
	४०	घोपाक्याम्प १८	धरान	*	*	पुरानो	*	*	*
	४१	पांचकन्या	पांचकन्या	*	*	पुरानो	*	*	*
	४२	हांसपोसा	हांसपोसा,तरहरा २	*	२,५	पुरानो	*	*	*
	४३	आपगाछि	हांसपोसा १	*	७	पुरानो	*	*	*
	४४	लविपुर चौक	हांसपोसा	*	५	पुरानो	*	*	*
	४५	खनार	खनार	*	७	पुरानो	*	*	*
	४६	सिमरवानामन	खनार	*	४	पुरानो	*	*	*
	४७	स्कूलटोल पूर्व ५	खनार	*	२	पुरानो	*	*	*
	४८	छोटीपुल ७,८	खनार	*	४	पुरानो	*	*	*

जिल्ला	क्र.सं.	हाट बजारको नाम	इकाई	जग्गाको स्वामित्ववालाको नाम	जग्गा कसरी प्राप्त भएको हो	जग्गा प्राप्त भएको मिति (वि.सं.)	सेड संख्या			कार्यालय संख्या		
							पक्की	जस्ताले छाएको	कच्ची	जम्मा	पक्की	जस्ताले छाएको
	२३	भमरी हाट	कठठा	सार्वजनिक			*	*	*	*	*	*
	२४	ओरावनी बजार	विगाहा	सार्वजनिक			*	*	*	*	*	*
	२५	आइतवारे, बुधवारे, सुक्रवारे	कठठा	सार्वजनिक	*	१९१८	*	*	*	*	*	*
	२६	हाट बजार		*			*	*	*	*	*	*
	२७	मचेली बजार	कठठा	सार्वजनिक			*	*	*	*	*	*
	२८	सिमरिया हाट	विगाहा	सार्वजनिक			*	*	*	*	*	*
	२९	भलुवा बजार	विगाहा	सार्वजनिक			*	*	*	*	*	*
	३०	संगलवारे ११		*	*	*	*	*	*	*	*	*
	३१	पालीका बजार ३		*	*	*	*	*	*	*	*	*
	३२	नरेन्द्र पथ ६		*	*	*	*	*	*	*	*	*
	३३	छाताचौक ५		*	*	*	*	*	*	*	*	*
	३४	रेल्वे १७		*	*	*	*	*	*	*	*	*
	३५	भोटेपुल ८		*	*	*	*	*	*	*	*	*
	३६	वरगाछि ८		*	*	*	*	*	*	*	*	*
	३७	पिण्डेश्वरी चौक १५		*	*	*	*	*	*	*	*	*
	३८	राणा चौक १०		*	*	*	*	*	*	*	*	*
	३९	जिरो प्वाइन्ट फुस्रे १३		*	*	*	*	*	*	*	*	*
	४०	घोपाक्याम्प १८		*	*	*	*	*	*	*	*	*
	४१	पांचकन्या		*	*	*	*	*	*	*	*	*
	४२	हासपोसा		*	*	*	*	*	*	*	*	*
	४३	आपगाछि		*	*	*	*	*	*	*	*	*
	४४	लविपुर चौक		*	*	*	*	*	*	*	*	*
	४५	खनार		*	*	*	*	*	*	*	*	*
	४६	सिमरवनामान		*	*	*	*	*	*	*	*	*
	४७	स्कूलटोल पूर्व ५		*	*	*	*	*	*	*	*	*
	४८	छोटीपुल ७८		*	*	*	*	*	*	*	*	*



जिल्ला	क्र.सं.	हाट बजारको नाम	ठेगाना	सचालन मिति (वि.सं.)	हाट लाग्ने दिन	पुरानो वा नयां निर्मित साल	आर्थिक वर्ष	लागत रु हजारमा	बजारको क्षेत्रफल
	४९	भादगाँउ सिनवारी	भादगाँउ सिनवारी	*	४,७	पुरानो	*	*	*
	५०	चाइनाख्याम्प	भादगाँउ सिनवारी	*	३	पुरानो	*	*	*
	५१	पकली हाट	पकली ५	*	२	पुरानो	*	*	*
	५२	कान्छि चौक ३	पकली	*	६	पुरानो	*	*	*
	५३	मिलन चौक २	पकली	*	३	पुरानो	*	*	*
	५४	एकम्बा	एकम्बा	*	५	पुरानो	*	*	*
	५५	बयरवन	बराहक्षेत्र	*	५	पुरानो	*	*	*
	५६	कालावजार	भरौल	*	३	पुरानो	*	*	*
	५७	तिनकुने	भरौल	*	६	पुरानो	*	*	*
	५८	धनपुरी	भरौल	*	१	पुरानो	*	*	*
	५९	नरहा	भरौल	*	२	पुरानो	*	*	*
	६०	पिडारी	भरौल	*	२	पुरानो	*	*	*
	६१	नयांपुल	भरौल	*	५	पुरानो	*	*	*
	६२	वागे	भरौल	*	७	पुरानो	*	*	*
	६३	विचापानी	भरौल	*	६	पुरानो	*	*	*
	६४	लालपुर	सिगिया	*	२	पुरानो	*	*	*
	६५	बकलौरि	बकलौरी	*	१, ५	पुरानो	*	*	*
	६६	नयां टोल	बकलौरी	*	३	पुरानो	*	*	*
	६७	हाट बजार	पूर्व कुशाहा, गा.वि.स. नजिक	*	१, ५	पुरानो	*	*	*
	६८	सितापुर	पूर्व कुशाहा	*	२	पुरानो	*	*	*
	६९	बुकडरि	पूर्व कुशाहा	*	४	पुरानो	*	*	*
	७०	कर्मा प्रा. वि.	पूर्व कुशाहा	*	६	पुरानो	*	*	*
	७१	हाट बजार	रामगंज वेलगछिया १	*	३, ६	पुरानो	*	*	*
	७२	सितागंज चौक	अमाहीवेलहा	*	५	पुरानो	*	*	*
	७३	धमनामीता	अमडुवा ३	*	३, ६	पुरानो	*	*	*
	७४	चिमडी	चिमडी	*	४, ७	*	*	*	*



जिल्ला	क्र.सं.	हाट बजारको नाम	व्यवस्था छ/ छैन (छ भने १, छैन भने २)										सहयोगी संस्था			
			स्टोर	विद्युत	खाने पानी	निकास	कम्प्यूटर	ईन्टरनेट	तार वार	सरकारी सहयोग मिलेको	व. वि. नि.को सहयोग	सबभन्दा वढी सहयोग गर्ने संस्थाको नाम	दोश्रो ठुलो सहयोग गर्ने संस्थाको नाम			
	४९	भादगांड सिनवारी	*	*	*	*	*	*	*	*	*	*	*	*	*	*
	५०	चाइनाक्वाम्प	*	*	*	*	*	*	*	*	*	*	*	*	*	*
	५१	पकली हाट	*	*	*	*	*	*	*	*	*	*	*	*	*	*
	५२	कान्छि चौक ३	*	*	*	*	*	*	*	*	*	*	*	*	*	*
	५३	मिलन चौक २	*	*	*	*	*	*	*	*	*	*	*	*	*	*
	५४	एकम्बा	*	*	*	*	*	*	*	*	*	*	*	*	*	*
	५५	बयरवन	*	*	*	*	*	*	*	*	*	*	*	*	*	*
	५६	कालावजार	*	*	*	*	*	*	*	*	*	*	*	*	*	*
	५७	तिनकुने	*	*	*	*	*	*	*	*	*	*	*	*	*	*
	५८	धनपुरी	*	*	*	*	*	*	*	*	*	*	*	*	*	*
	५९	नरहा	*	*	*	*	*	*	*	*	*	*	*	*	*	*
	६०	पिडारी	*	*	*	*	*	*	*	*	*	*	*	*	*	*
	६१	नयांपुल	*	*	*	*	*	*	*	*	*	*	*	*	*	*
	६२	बागे	*	*	*	*	*	*	*	*	*	*	*	*	*	*
	६३	विचापानी	*	*	*	*	*	*	*	*	*	*	*	*	*	*
	६४	लालपुर	*	*	*	*	*	*	*	*	*	*	*	*	*	*
	६५	बकलौरि	*	*	*	*	*	*	*	*	*	*	*	*	*	*
	६६	नयां टोल	*	*	*	*	*	*	*	*	*	*	*	*	*	*
	६७	हाट वजार	*	*	*	*	*	*	*	*	*	*	*	*	*	*
	६८	सितापुर	*	*	*	*	*	*	*	*	*	*	*	*	*	*
	६९	बुकडरि	*	*	*	*	*	*	*	*	*	*	*	*	*	*
	७०	कर्मा प्रा. वि.	*	*	*	*	*	*	*	*	*	*	*	*	*	*
	७१	हाट वजार	*	*	*	*	*	*	*	*	*	*	*	*	*	*
	७२	सितागज चौक	*	*	*	*	*	*	*	*	*	*	*	*	*	*
	७३	धमनामीता	*	*	*	*	*	*	*	*	*	*	*	*	*	*
	७४	चिमडी	*	*	*	*	*	*	*	*	*	*	*	*	*	*



जिल्ला	क्र.सं.	हाट बजारको नाम	ठेगाना	संचालन मिति (वि.सं.)	हाट लाने दिन	पुरानो वा नयां निर्मित साल	आर्थिक वर्ष	लागत रु हजारमा	बजारको क्षेत्रफल
	७५	सतेरभोरा	सतेरभोरा	*	१	पुरानो	*	*	*
	७६	देवानगंज	देवानगंज	*	१,४	पुरानो	*	*	*
	७७	साहेवगंज	साहेवगंज	*	३,७	पुरानो	*	*	*
	७८	भुटाहा	भुटाहा	*	३,८	पुरानो	*	*	*
	७९	डुम्राहा	डुम्राहा	*	६	पुरानो	*	*	*
	८०	बविया	बविया	*	१	पुरानो	*	*	*
	८१	हरिपुर	हरिपुर	*	७	पुरानो	*	*	*
	८२	जमुवा चौक	पशुचम कुशाहा	*	४,७	पुरानो	*	*	*
	८३	लौकही	लौकही	*	३,६	पुरानो	*	*	*
	८४	भोक्राहा	भोक्राहा	*	४,७	पुरानो	*	*	*
	८५	चकरघट बजार	महेन्द्रनगर	*	१,४	पुरानो	*	*	*
	८६	वागें बजार	महेन्द्रनगर	*	७	पुरानो	*	*	*
सुनसरी	८७	प्रकाशपुर	प्रकाशपुर	*	७	पुरानो	*	*	*
१४ नयां	८८	मधुवन आईतवारो बजार	मधुवन ५			२०६८-६९	नयां सेड	१५००	
	८९	कृषि हाट बजार	लौकही			२०६८-६९	नयां सेड	१०००	
	९०	कृषि हाट बजार	नरसिंह सोनियाही			२०६८-६९	नयां सेड	१०००	
	९१	कृषि हाट बजार	रामनगर भुटा			२०६८-६९	नयां सेड	८००	
	९२	कृषि हाट बजार	घुसकी			२०६८-६९	नयां सेड	८००	
	९३	कृषि हाट बजार	हरिपुर, भण्डावारी बजार			२०६८-६९	नयां सेड	८००	
	९४	कृषि हाट बजार	पशुचम कुशावाहा, जमुवाचोक			२०६८-६९	नयां सेड	८००	
	९५	कृषि हाट बजार	वविया ८ पोखरीचोक			२०६८-६९	नयां सेड	६००	
	९६	हातीमारा कृषक समूह	वकलौरी ३			२०६९-७०	नयां सेड		
	९७	मिलन कृषि हाटबजार व्यवस्थापन समूह	श्रीपुर जव्दी ७			२०६९-७०	नयां सेड	९००	
	९८	बाण्डे बजार व्यवस्थापन समिति	महेन्द्रनगर ४, चकैघटी			२०७०-७१	नयां सेड	९००	
	९९	कृषि हाट बजार	इनस्वा फुलवरिया, मंगलबजार, मुरलिचोक			२०६८-६९	नयां सेड	६००	

जिल्ला	क्र.सं.	हाट बजारको नाम	ठेगाना	संचालन मिति (वि.सं.)	हाट लाग्ने दिन	पुरानो वा नयाँ निर्मित साल	आर्थिक वर्ष	लागत रु हजारमा	बजारको क्षेत्रफल
	१००	प्रांगारिक कृषि स.स.लि.	वराहक्षेत्र ३			२०७०.७१	नयाँ सेड	६००	
	१०१	चतरा सामुदायिक बजार संचालक समिति	वराहक्षेत्र ३			२०७०.७१	नयाँ सेड	६००	
		चतरा सामुदायिक बजार संचालक समिति	वराहक्षेत्र ३			२०७१.७२	नयाँ सेड	५००	
सोलुखुम्बु	१	किब्जा बजार	भकाब्जो ९ किब्जा	२०३५	१	पुरानो	*	*	१५
	२	आइतबारे	काँकु २ लोस्कु	१०/४/२०६२	१	पुरानो	*	*	
	३	नेचा विहीवारे बजार	नेचा बेतघारी २ र ३	२०१५	५	पुरानो	*	*	२
	४	सल्यान वृधवारे बजार	सल्यान ४ योदी सोलुखुम्बु	२०२१	४	पुरानो	*	*	३.५
	५	नुन्थला बजार (सोमबारे)	टाक्सिन्दु ४ नुन्थला	१०/१/२०६६	*	पुरानो	*	*	२
	६	नेले बजार	नेले	२०२२	३	पुरानो	*	*	१४
	७	त्रिभुवन नयाँबजार	वासा २ दाम्कु	२०२५	७	पुरानो	*	*	१०
	८	दाम्कु, शुरुवारे बजार	वासा २ दाम्कु	२०६३	६	पुरानो	*	*	२
	९	सोमबारे बजार	लखिम ४	२०४२	२	पुरानो	*	*	१
ओखलढुङ्गा	१	ओखलढुङ्गा	ओखलढुङ्गा	*	*	पुरानो	*	*	१०-१२-२
	२	वरुणेश्वर - १,२	वरुणेश्वर - १,२	*	*	पुरानो	*	*	८
	३	रुम्जाटार - ९	रुम्जाटार - ९	*	*	पुरानो	*	*	७
	४	मानेभन्जङ्ग - ४	मानेभन्जङ्ग - ४	*	*	पुरानो	*	*	२०

जिल्ला	क्र.सं.	हाट बजारको नाम	इकाई	जग्गाको स्वामित्ववालाको नाम	जग्गा कसरी प्राप्त भएको हो	जग्गा प्राप्त भएको मिति (वि.सं.)	सेड सख्या			कार्यालय सख्या		
							पक्की	जस्ताले छाएको	कच्ची	जस्ताले छाएको	पक्की	कच्ची
	७५	सतेरफोरा		*	*	*	*	*	*	*	*	
	७६	देवानगंज		*	*	*	*	*	*	*	*	
	७७	साहेवागंज		*	*	*	*	*	*	*	*	
	७८	भुटाहा		*	*	*	*	*	*	*	*	
	७९	डुप्राहा		*	*	*	*	*	*	*	*	

जिल्ला	क्र.सं.	हाट वजारको नाम	इकाई	जग्गाको स्वामित्ववालाको नाम	जग्गा कसरी प्राप्त भएको हो	जग्गा प्राप्त भएको मिति (वि.सं.)	सेड संख्या			कार्यालय संख्या		
							पक्की	जस्ताले छाएको	कच्ची	जम्मा	पक्की	जस्ताले छाएको
	८०	बविया		*	*	*	*	*	*	*	*	*
	८१	हरिपुर		*	*	*	*	*	*	*	*	*
	८२	जमुवा चौक		*	*	*	*	*	*	*	*	*
	८३	लौकही		*	*	*	*	*	*	*	*	*
	८४	भोक्राहा		*	*	*	*	*	*	*	*	*
	८५	चकरघट वजार		*	*	*	*	*	*	*	*	*
	८६	वागें वजार		*	*	*	*	*	*	*	*	*
	८७	प्रकाशपुर		*	*	*	*	*	*	*	*	*
सुनसरी	८८	मधुवन आईतवारे वजार ५					*	*	*	*	*	*
१४ नयाँ	८९	लौकही हाट वजार					*	*	*	*	*	*
	९०	नरसिंह सोनियाही हाट वजार					*	*	*	*	*	*
	९१	रामनगर भुटा					*	*	*	*	*	*
	९२	घुसकी					*	*	*	*	*	*
	९३	हरिपुर, भण्टावारी वजार					*	*	*	*	*	*
	९४	पश्चिम कुशाहा, जमुवाचोक					*	*	*	*	*	*
	९५	बविया ८ पोखरीचोक					*	*	*	*	*	*
	९६	हातीमारा कृषक समूह, वकलौरी ३					*	*	*	*	*	*
	९७	मिलान कृषि हाटवजार व्यवस्थापन समूह, श्रीपुर जब्दी ७					*	*	*	*	*	*
	९८	वागें वजार व्यवस्थापन समिति, महेन्द्रनगर ४, चक्रेघटी					*	*	*	*	*	*
	९९	ईनरुवा फुलवारे या, मंगलवजार, मुरलिचोक					*	*	*	*	*	*

जिल्ला	क्र.सं.	हाट बजारको नाम	इकाई	जग्गाको स्वामित्ववालाको नाम	जग्गा कसरी प्राप्त भएको हो	जग्गा प्राप्त भएको मिति (वि.सं.)	सेड संख्या			कार्यालय संख्या			
							पक्की	जस्ताले छाएको	कच्ची	जम्मा	पक्की	जस्ताले छाएको	
	१००	प्रांगारिक कृषि स.स.लि., वराहक्षेत्र ३					*	*	*				
	१०१	चतरा सामुदायिक बजार सञ्चालक समिति, वराहक्षेत्र ३					*	*	*				
सोलुखुम्बु	१	किब्जा बजार	रोपनी	रिब्बी शेर्पा	समझदारीमा	२०३५				*			
	२	आइतवारे		व्यक्तिगत	व्यक्तिबाट उपलब्ध					*			
	३	नेचा विहीवारे बजार	रोपनी	गा.वि.स., केदार मा.वि.	गा.वि.स.बाट		१	१	२	*			
	४	सल्यान बुधवारे बजार	रोपनी	गा. वि. स.	खरिद				*	*			
	५	नन्थला बजार (सोमवारे)	रोपनी	टाक्सिन्दु विद्यालय	करारमा	२०४८			*	*			
	६	नेले बजार	रोपनी	गा.वि.स.	व्यक्तिबाट नि:शुल्क प्राप्त	२०२२	३	३	३	*			
	७	त्रिभुवन नयाँबजार	रोपनी	गा.वि.स.	खरिद	२०२४			*	*			
	८	दाम्कु, शुक्रवारे बजार	रोपनी	व्यक्ति र सार्वजनिक	सरकारी स्वामित्वमा रहेको	२०६३			*	*			
	९	सोमवारे बजार	रोपनी	जनता मा.वि. र सडक	नि:शुल्क दिइएको	२०४२			*	*			
ओखलढुङ्गा	१	ओखलढुङ्गा	बिगाहा	गा.वि.स.	गुठीको जग्गा	*			*	*			
	२	वरुणेश्वर - १,२	रोपनी	गा.वि.स.	खरिद	*			*	*			
	३	रुम्जाटार - ९	रोपनी	गा.वि.स.	खरिद गरेको	*			*	*			
	४	मानेभन्थेङ्ग - ४	रोपनी	गा.वि.स.		*			*	*			

जिल्ला	क्र.सं.	हाट बजारको नाम	व्यवस्था छ/छैन (छ भने १, छैन भने २)					सहयोगी संस्था				
			स्टोर	विद्युत	खाने पानी	निकास कम्प्युटर इन्टरनेट	तार वार	सरकारी सहयोग मिलेको	ब. वि. नि. को सहयोग	सबभन्दा बढी सहयोग गर्ने संस्थाको नाम	दोश्रो ठुलो सहयोग गर्ने संस्थाको नाम	
सुनसरी	७५	सत्तरभोरा	२	१	१	२	२	२	*	*		
	७६	देवानगंज	२	१	१	२	२	२	*	*		
	७७	साहेवगंज	२	१	१	२	२	२	*	*		
	७८	भुटाहा	२	१	१	२	२	२	*	*		

जिल्ला	क्र.सं.	हाट बजारको नाम	व्यवस्था छ/छैन (छ भने १, छैन भने २)							सहयोगी संस्था	
			स्टोर	विद्युत	खाने पानी	निकास	कम्प्युटर इन्टरनेट	तार वार	सरकारी सहयोग मिलेको	ब. वि. नि. को सहयोग	सबभन्दा बढी सहयोग गर्ने संस्थाको नाम
	७९	डुम्राहा	२	१	१	१	२	२	२	*	*
	८०	बविया	२	१	१	१	२	२	२	*	*
	८१	हरिपुर	२	१	१	१	२	२	२	*	*
	८२	जमुवा चौक	२	१	१	१	२	२	२	*	*
	८३	लौकही	२	१	१	१	२	२	२	*	*
	८४	भोक्राहा	२	१	१	१	२	२	२	*	*
	८५	चकरघट वजार	२	१	१	१	*	२	२	*	*
	८६	वागें वजार	२	१	१	१	२	२	२	*	*
	८७	प्रकाशपुर	२	१	१	१	२	२	२	*	*
सुनसरी	८८	मधुवन आईतवारे वजार		१	१	२	२	२	२	*	*
१४ नयां	८९	लौकही हाट वजार		१	१	२	२	२	२	*	*
	९०	नरसिंह सोनियाही हाट वजार		१	१	२	२	२	२	*	*
	९१	रामनगर भुटा		१	१	२	२	२	२	*	*
	९२	घुसकी		१	१	२	२	२	२	*	*
	९३	हरिपुर, भण्डावारी वजार		१	१	२	२	२	२	*	*
	९४	पश्चिम कुशवाहा,जमुवाचोक		१	१	२	२	२	२	*	*
	९५	वविया ८ पोखरीचोक		१	१	२	२	२	२	*	*
	९६	हातीमारा कृषक समूह, वकलौरी ३		१	१	२	२	२	२	*	*
	९७	मिलन कृषि हाटवजार व्यवस्थापन समूह, श्रीपुर जकी ७		१	१	२	२	२	२	*	*
	९८	वाङ्ग वजार व्यवस्थापन समिति।		१	१	२	२	२	२	*	*
	९८	महेन्द्रनगर ४, चकैघटी		१	१	२	२	२	२	*	*

जिल्ला	क्र.सं.	हाट बजारको नाम	व्यवस्था छ/छैन (छ भने १, छैन भने २)						सहयोगी संस्था			
			स्टोर	विद्युत	खाने पानी	निकास	कम्प्यूटर	ईन्टरनेट	तार वार	सरकारी सहयोग मिलेको	ब. वि. नि. को सहयोग	सबभन्दा बढी सहयोग गर्ने संस्थाको नाम
	१९	इनरुवा फुलबारी		१	१	२	२	२	२	*	८	८
	१००	या.मंगलबजार, मुरलिचोक		१	१	२	२	२	२	*	८	८
	१०१	प्रांगीक कृषि स.स.लि., बराहक्षेत्र ३		१	१	२	२	२	२		८	८
	१०२	चतरा सामुदायिक बजार		२	२	२	२	२	२		८	८
	१०३	संचालक समिति, बराहक्षेत्र ३		२	२	२	२	२	२		८	८
सोलुखुम्बु	१	किब्जा बजार		२	२	२	२	२	२		८	८
	२	आइतबारे		२	२	२	२	२	२			
	३	नेचा विहीबारे बजार		२	१	२	२	२	१		गा.वि.स., केदार मा.वि.	
	४	सल्यान बुधबारे बजार		२	२	२	२	२	२		*	*
	५	नुथला बजार (सोमबारे)		१	१	२	२	२	२		*	*
	६	नेले बजार		२	२	२	२	२	२		*	*
	७	त्रिभुवन नयाँबजार		२	२	२	२	२	१		*	*
	८	दाम्कु, शुक्रबारे बजार		२	२	२	२	२	२		*	*
	९	सोमबारे बजार		२	२	२	२	२	२		*	*
ओखलढुङ्गा	१	ओखलढुङ्गा		२	२	२	२	२	१		ब.वि.नि.	जि.कृ.वि.का.
	२	वरुणेश्वर - १,२		२	२	२	२	२	२		जि.कृ.वि.का.	पूर्व पहाडी कृ.वि.आयो.
	३	रम्जाटार - १		२	२	२	२	२	१		जि.कृ.वि.का.	पूर्व पहाडी कृ.वि.आयो.
	४	मानेभन्ज्यङ्ग - ४		२	२	२	२	२	१		जि.कृ.वि.का.	पूर्व पहाडी कृ.वि.आयो.

जिल्ला	क्र.सं.	हाट बजारको नाम	ठेगाना	संचालन मिति (वि.सं.)	हाट लाग्ने दिन	पुरानो वा नयाँ निर्मित साल	आर्थिक वर्ष	लागत रु हजारमा	बजारको क्षेत्रफल
	५	फलाटे	खीजीफलाटे	२०३८	*	पुरानो	*	*	५
	६	केतुके - ५	केतुके	२०५०	*	पुरानो	*	*	५
खोटाङ्ग	१	हाटडाँडा दिक्तेल	दिक्तेल		४,७	पुरानो	*	*	४
	२	वाक्सिला बजार	वाक्सिला ५ माने		४	पुरानो	*	*	३

जिल्ला	क्र.सं.	हाट बजारको नाम	ठेगाना	संचालन मिति (वि.सं.)	हाट लाग्ने दिन	पुरानो वा नयां निर्मित साल	आर्थिक वर्ष	लागत रु हजारमा	बजारको क्षेत्रफल
	३	ऐसेलखर्क	ऐसेलखर्क		७	पुरानो	*	*	१०
	४	चिसापानी बजार	चिसापानी ८		७	पुरानो	*	*	१
	५	सिम्पानी	सिम्पानी ७ खोटाङ्ग	२०२५	*	पुरानो	*	*	५
	६	अखौले	अखौले ५		२	पुरानो	*	*	५
	७	बुइया	बुइया गा. वि. स.		६	पुरानो	*	*	३
	८	डुम्रेधारापानी	डुम्रे		६	पुरानो	*	*	५
	९	खोटाङ्ग बजार	खोटाङ्ग बजार ९	२०३५	७	पुरानो	*	*	५
खोटांग नयां	१०	खोटांग बजार	खोटांग ६			२०६९.७०	नयां सेड	१०००	
उदयपुर	१	गाईघाट	उदयपुर त्रि.न.पा २		४	पुरानो			१०
	२	मुकुर्चि	रौता गा. वि. स. २		*	पुरानो	*	*	३
	३	बेलचा बजार	बेलचा गा वि. स		५	पुरानो	*	*	२
	४	कटारी	कटारी गा. वि. स.	२०४५	६	पुरानो	*	*	५
	५	जलजले	त्रि. न. पा. ११ ज्वजले		१,५	पुरानो	*	*	२
	६	धुमी	धुमी, उदयपुर		*	पुरानो	*	*	२
	७	देउरी	त्रि. न. पा. १०	२०४९	३	पुरानो	*	*	३
	८	वर्षे डाडा	बसहा, उदयपुर		*	पुरानो	*	*	२
	९	लालसिमुवा	लालसिमुवा, रामपुरठोक्सिला ८		*	पुरानो	*	*	२
	१०	नेपालटार	पंचवती नेपालटार		*	पुरानो	*	*	३
	११	बरगाछी	रामपुर गा. वि. स.		*	पुरानो	*	*	२.५
	१२	जोगीदह	जोगीदह उदयपुर		२	पुरानो	*	*	३.५
	१३	चुहाडे	त्रि. न. पा १३	२०६०	७	पुरानो	*	*	२
	१४	बागाहा हाट बजार	त्रियुगा नगर पालिका ७	२०५४	२	पुरानो	*	*	०-२-०
	१५	सुन्दरपुर	सुन्दरपुर गा. वि. स.		*	पुरानो	*	*	२.५

जिल्ला	क्र.सं.	हाट बजारको नाम	इकाई	जग्गाको स्वामित्ववालाको नाम	जग्गा कसरी प्राप्त भएको हो	जग्गा प्राप्त भएको मिति (वि.सं.)	सेड संख्या				कार्यालय संख्या		
							पक्की	जस्ताले छाएको	कच्ची	जम्मा	पक्की	जस्ताले छाएको	
खोटाङ्ग	५	फलाटे	रोपनी	गा.वि.स.	खरिद गरेको	२०३८				*	*		
	६	केत्के - ५	रोपनी	गा.वि.स.	खरिद गरेको	२०५०				*	*		
	१	हाटडाँडा दिक्तेल	रोपनी	गा.वि.स.	गा.वि.स.बाट		१			१			
	२	बाक्सिला बजार	रोपनी							*	*		
	३	ऐसेलुखर्क	रोपनी	गा.वि.स.						*	*		
	४	चिसापानी बजार	रोपनी	गा.वि.स.	गा.वि.स.बाट	*				*	*		
	५	सिम्पानी	रोपनी	गा.वि.स.	गा.वि.स.बाट	*				*	*		
	६	अखौले	रोपनी			*				*	*		
	७	बुइपा	रोपनी			*				*	*		
	८	दुधेश्वरपानी	रोपनी	गा.वि.स.	गा.वि.स.बाट	*				*	*		
	९	खोटाङ्ग बजार	रोपनी	गा.वि.स.	गा.वि.स.बाट	*				*	*		
	१०	खोटांग बजार	खोटांग ६			*				*	*		
	उदयपुर	१	गाईघाट	कठ्ठा	व्यक्तिको	करारमा		५		१०	१५	*	*
		२	मुकुचि	कठ्ठा	व्यक्तिको	गा.वि.स.बाट					*	*	
		३	बेलचा बजार	कठ्ठा	गा.वि.स.						*	*	
	४	कटारी	कठ्ठा							१०			
	५	जलजले	कठ्ठा							*	*		
	६	धुमी	कठ्ठा	गा.वि.स.	गा.वि.स.बाट	*			*	*	*		
	७	देउरी	कठ्ठा	न. पा.	करारमा	*			*	*	*		
	८	बर्षे डाडा	कठ्ठा	गा.वि.स.	गा.वि.स.बाट	*			*	*	*		
	९	लालसिस्वा	कठ्ठा		करारमा	*			*	*	*		
	१०	नेपालटार	कठ्ठा		स्थानीय निकायबाट	*			*	*	*		
	११	बरगाछी	कठ्ठा			*			*	*	*		
	१२	जोगीदह	कठ्ठा	गा.वि.स.		*			*	*	*		
	१३	चुहाडे	कठ्ठा	न. पा.	स्थानीय निकायबाट	*			*	*	*		
	१४	बगहा हाट बजार	कठ्ठा	गुठी		*			*	*	*		
	१५	सुन्दरपुर	कठ्ठा	गा.वि.स.	गा.वि.स.बाट	*			*	*	*		



जिल्ला	क्र.सं.	हाट बजारको नाम	व्यवस्था छ/छैन (छ भने १, छैन भने २)							सहयोगी संस्था		
			स्टोर	विद्युत	खाने पानी	निकास	कम्प्यूटर	ईन्टरनेट	तार	सरकारी सहयोग मिलेको	व. वि. नि. को सहयोग	सबभन्दा बढी सहयोग गर्ने संस्थाको नाम
	५	फलाटे	२	२	२	२	२	२	१	२	जि.कृ.वि.का.	
	६	केसुके - ५	२	२	२	२	२	२	२	२		
खोटाङ	१	हाटडाँडा दिक्तेल	२	१	२	२	२	२	१	२		
	२	बाक्सिला बजार	२	१	२	२	२	२	२	२		
	३	ऐसेलुखर्क	२	२	१	२	२	२	२	२	गा. वि. स.	
	४	चिसापानी बजार	२	१	१	२	२	२	२	२		
	५	सिम्पानी	२	१	१	२	२	२	२	२		
	६	अबौले	२	२	१	२	२	२	२	२		
	७	बुइपा	२	२	१	२	२	२	२	२		
	८	डुम्रेधारापानी	२	२	१	२	२	२	२	२	गा. वि. स.	
	९	खोटाङ्ग बजार	२	२	१	२	२	२	२	२		
खोटाङ नयां	१०	खोटाङ्ग बजार	खोटाङ्ग ६									
उदयपुर	१	गाईघाट	२	१	१	२	२	२	२	२	त्रि. न. पा.	
	२	मकुर्च	२	१	१	२	२	२	२	२	स्थानीय निकायबाट	
	३	बेलचा बजार	२	१	१	२	२	२	१	२	गा. वि. स.	
	४	कटारी	१	१	१	२	२	२	१	१	व.वि.नि.	
	५	जलजले	२	१	१	२	२	२	२	२		
	६	धुमी	२	२	१	२	२	२	१	२	गा. वि. स.	
	७	देउरी	२	१	१	२	२	२	१	२	न. पा.	
	८	वर्षे डाडा	२	१	१	२	२	२	२	२	गा. वि. स.	
	९	लालसिस्वा	२	१	१	२	२	२	२	२	गा. वि. स.	
	१०	नेपालटार	२	१	१	२	२	२	१	२	गा.वि.स., स्था.समुदाय	
	११	बरगाछी	२	२	२	२	२	२	२	२		
	१२	जोगीदह	२	१	१	२	२	२	१	२	गा. वि. स.	
	१३	चुहाडे	२	१	१	२	२	२	१	२	न. पा.	
	१४	बागहा हाट बजार	२	१	१	२	२	२	२	२		
	१५	सुन्दरपुर	२	१	१	२	२	२	१	२	गा. वि. स.	

जिल्ला	क्र.सं.	हाट बजारको नाम	ठेगाना	संचालन मिति (वि.सं.)	हाट लाग्ने दिन	पुरानो वा नयां निर्मित साल	आर्थिक वर्ष	लागत रु हजारमा	बजारको क्षेत्रफल
	१६	हडिया	हडिया गा. वि. स.		*	पुरानो	*	*	३
	१७	भगलपुर	भगलपुर गा. वि. स.		३	पुरानो	*	*	२
सप्तरी	१	राजविराज हाट बजार	राजविराज १ न. पा.	२०१५	२,५	पुरानो	*	*	२
	२	हनुमाननगर	हनुमाननगर बजार	२०२५	२,५	पुरानो	*	*	१०
	३	कन्चनपुर	कन्चनपुर, सप्तरी	२०३८	१,३,५	पुरानो	*	*	०-१५-०
	४	फत्तेपुर बजार	गा. वि. स. फत्तेपुर	२०३५	२,६	पुरानो	*	*	७
	५	कठौना	मेहनपुर गा. वि. स.	२०३८	३,७	पुरानो	*	*	
	६	कल्याणपुर बजार	कल्याणपुर गा. वि. स.	२०३८	२,६	पुरानो	*	*	२
	७	कडखोना	कशाहा गा. वि. स. ३	२०४८	४,७	पुरानो	*	*	३
	८	बोदेवसाईन	बोदेवसाईन गा. वि. स.	२०३५	१,५	पुरानो	*	*	२
	९	पातो	पातो गा. वि. स. सप्तरी		३,७	पुरानो	*	*	१०-०-०
	१०	भोडिया हाटबजार	लोहजारा	२०४०	१,४	पुरानो	*	*	०-५-०
	११	लोहजारा बजार	लोहजारा	२०४०	२,४	पुरानो	*	*	६
	१२	सितापुर बजार	सितापुर	२०५०	४,७	पुरानो	*	*	०-५-०
	१३	महुली	महुली बकधुवा	२०४७	२,६	पुरानो	*	*	०१५-०
	१४	विरन्द्र बजार	तेरेहोटा	२०३८	३,६	पुरानो	*	*	१०
	१५	राइपुर ८	रुपनी	२०३०	४,१	पुरानो	*	*	१०
	१६	अर्नाहा	अर्नाहा गा. वि. स.	२०५५	४,७	पुरानो	*	*	०-३-०
	१७	पत्यरगाडा	पत्यरगाडा गा. वि. स.	२०४१	३,६	पुरानो	*	*	१-१५-०
	१८	सिस्वा	सिस्वा वेल्ली	२०५५	४,७	पुरानो	*	*	५
	१९	छिनमस्ता भगवती	छिनमस्ता	२०५०	१,६	पुरानो	*	*	२०
	२०	नर्घो	नर्घो गा. वि. स.		३,६	पुरानो	*	*	०-५-०
	२१	डाढा पोखरी	भुटुकी गा. वि. स.	२०३८	२,५	पुरानो	*	*	०-६-०
	२२	पोर्ताहा बजार	पोर्ताहा	२०४१	३,६	पुरानो	*	*	०-५-०
	२३	मानराजा	मानराजा गा. वि. स. १		४,७	पुरानो	*	*	०-२-०
	२४	सास्वर	सास्वर गा. वि. स.	२०४२	३	पुरानो	*	*	०-८-०

जिल्ला	क्र. सं.	हाट बजारको नाम	इकाई	जग्गाको स्वामित्ववालाको नाम	जग्गा कसरी प्राप्त भएको हो	जग्गा प्राप्त भएको मिति (वि.सं.)	सेड संख्या			कार्यालय संख्या		
							पक्की	जस्ताले छाएको	कच्ची	जस्ताले छाएको	पक्की	जस्ताले छाएको
सप्तरी	१६	हडिया	कठठा	गा. वि. स.	गा.वि.स.बाट					*	*	
	१७	भगलपुर	कठठा	गा. वि. स.	गा.वि.स.बाट					*	*	
	१	राजविराज हाट बजार	विगाहा	न. पा.	न. पा. बाट			३०			*	
	२	हनुमाननगर	कठठा	गा. वि. स.	गा.वि.स.बाट	२०२५		४			*	
	३	कन्चनपुर	विगाहा	गा. वि. स.	गा.वि.स.बाट			४			*	
	४	फतेपुर बजार	कठठा	गा. वि. स.	गा.वि.स.बाट	२०३५					*	
	५	कठौना									*	
	६	कल्याणपुर बजार	विगाहा	गा. वि. स.	गा.वि.स.बाट			३			*	
	७	कडबौना	कठठा	गा. वि. स.	गा.वि.स.बाट	२०४८					*	
	८	बोदेवसाईन	विगाहा	गा. वि. स.	गा.वि.स.बाट	२०३५		८			*	१
	९	पातो	विगाहा	गा. वि. स.	गा.वि.स.बाट	२०३७					*	
	१०	भोडिया हाटबजार	विगाहा	गा. वि. स.	गा.वि.स.बाट						*	
	११	लोहजारा बजार	कठठा	गा. वि. स.	गा.वि.स.बाट	२०४०					*	
	१२	सितापुर बजार	विगाहा	गा. वि. स.		२०४०					*	
	१३	महली	विगाहा	गा. वि. स.	गा.वि.स.बाट	२०४७					*	
	१४	विरन्द्र बजार	कठठा	गा. वि. स.	गा.वि.स.बाट	२०३८					*	
	१५	राइपुर ८	कठठा	गा. वि. स.							*	
	१६	अनाहा	विगाहा	गा. वि. स.							*	
	१७	पथरगाडा	विगाहा	गा. वि. स.	गा.वि.स.बाट	२०४१					*	
	१८	सिस्वा	कठठा	गा. वि. स.	गा.वि.स.बाट	२०५५					*	
	१९	छिनमस्ता भगवती	कठठा	गा. वि. स.	गा.वि.स.बाट						*	
	२०	नर्धौ	विगाहा	गा. वि. स.	गा.वि.स.बाट						*	
	२१	डाढा पोखरी	विगाहा	गा. वि. स.	गा.वि.स.बाट लिखित	२०३८					*	
	२२	पोताहा बजार	विगाहा	गा. वि. स.	गा.वि.स.बाट	२०४०					*	
२३	मानराजा	विगाहा	गा. वि. स.	गा.वि.स.बाट						*		
२४	सास्वर	विगाहा	गा. वि. स.	गा.वि.स.बाट	२०४२					*		

जिल्ला	क्र.सं.	हाट बजारको नाम	व्यवस्था छ/छैन (छ भने १, छैन भने २)										सहयोगी संस्था		
			स्टोर	विद्युत	खाने पानी	निकास	कम्प्युटर	ईन्टरनेट	तार ब्रार	सरकारी सहयोग मिलेको	ब. वि. नि. को सहयोग	सबभन्दा वढी सहयोग गर्ने संस्थाको नाम	सहयोगी संस्था	दोश्रो ठुलो सहयोग गर्ने संस्थाको नाम	
	१६	हडिया	२	१	१	१	२	२	२	१	२	२	गा. वि. स.		
	१७	भगलपुर	२	२	१	१	२	२	१	१	२	१	गा. वि. स.		
सप्तरी	१	राजविराज हाट बजार	२	१	१	१	२	२	१	१	२	२	नगरपालिका		
	२	हनुमाननगर	२	१	१	१	२	२	१	१	२	१	ब.वि.नि.		
	३	कन्वनपुर	२	१	२	२	२	२	१	१	२	२			
	४	फत्तेपुर बजार	२	१	२	२	२	२	२	२	२	२			
	५	कठौना	२	२	२	२	२	२	२	२	२	२	गा. वि. स.		
	६	कल्याणपुर बजार	२	१	१	१	२	२	२	२	२	२			
	७	कडखोना	२	१	१	२	२	२	२	२	२	२			
	८	बोदेवसाईन	२	१	१	१	२	२	२	१	२	२	अपर सगरमाथा	गा. वि. स.	
	९	पाली	२	२	२	१	२	२	२	२	२	२	*	*	*
	१०	भोडिया हाटबजार	२	२	२	२	२	२	२	२	२	२	*	*	*
	११	लोहजारा बजार	२	२	२	२	२	२	२	२	२	२	*	*	*
	१२	सितापुर बजार	२	२	२	२	२	२	२	२	२	२	*	*	*
	१३	महली	२	१	२	२	२	२	२	२	२	२	*	*	*
	१४	विरन्द्र बजार	२	२	२	२	२	२	२	२	२	२	*	*	*
	१५	राइपुर ८	२	१	१	१	२	२	२	२	२	२	*	*	*
	१६	अर्नाहा	२	२	२	२	२	२	२	२	२	२	*	*	*
	१७	पत्थरगाडा	२	२	२	२	२	२	२	२	२	२	*	*	*
	१८	सिस्वा	२	१	२	२	२	२	२	२	२	२	*	*	*
	१९	छिनमस्ता भगवती	२	१	१	१	२	२	२	२	२	२	*	*	*
	२०	नर्घो	२	२	२	२	२	२	२	२	२	२	*	*	*
	२१	डाढा पोखरी	२	२	२	२	२	२	२	२	२	२	*	*	*
	२२	पोताहा बजार	२	२	२	२	२	२	२	२	२	२	*	*	*
	२३	मानराजा	२	२	२	२	२	२	२	२	२	२	*	*	*
	२४	सास्वर	२	२	२	२	२	२	२	२	२	२	*	*	*

जिल्ला	क्र.सं.	हाट बजारको नाम	ठेगाना	संचालन मिति (वि.सं.)	हाट लाग्ने दिन	पुरानो वा नयां निर्मित साल	आर्थिक वर्ष	लागत रु हजारमा	बजारको क्षेत्रफल
सप्तरी	२५	नेगाडा	नेगाडा गा. वि. स.	२०३८	२,४	पुरानो	*	*	१०
	२६	कोइलाडी	कोइलाडी गा. वि. स.	२०५२	१,४	पुरानो	*	*	५
	२७	भारदह बजार	भारदह	२०५०	३,६	पुरानो	*	*	०-१०-०
	२८	वरमाफिया	वरमाफिया	२०१६	२,६	पुरानो	*	*	५
	२९	मन्सापुर	बभनगामाकट्टी ८	२०५५	४,७	पुरानो	*	*	३
	३०	बथनाहा डिस्की हटिया	बथनाहा १	२०३५	७,३	पुरानो	*	*	१
	३१	बनौली प्रसवनी	बनौली गा. वि. स.		१,४	पुरानो	*	*	०-१५-०
	३२	रुपनगर चौक	रुपनगर	*	२,७	पुरानो	*	*	०-१०-०
	३३	रुपनगर	रुपनगर	२०४७	४,७	पुरानो	*	*	०-१५-०
	३४	भगनी हाट	कमलपुर गाविस	२०४०	४,७	पुरानो	*	*	०-४-०
	३५	सकरपुरा	सकरपुरा	२०५४	१,४	पुरानो	*	*	
	३६	सिमरा बजार ठेलीया	ठेलीया	२०५२	६,७	पुरानो	*	*	०-४-०
	३७	प्रसवनी स्कूल	प्रसवनी गा. वि. स.	२०४६	१,४	पुरानो	*	*	०-१०-०
	३८	बनौली हाट	बनौली गा. वि. स.	२०४२	२,५	पुरानो	*	*	१-०-०
	३९	धिमरा हाट	बकधुवा	२०४०	३,६	पुरानो	*	*	०-२-०
	४०	खरहरिया हाट बजार मलेकपुर	मलेकपुर ४	२०६६	१,६	पुरानो	*	*	३
	४१	नहर चौक	इटहरी विसनपुर	२०४२	३,६	पुरानो	*	*	०-१-०
	४२	हरिया	कमलपुर गाविस	२०४२	३,६	पुरानो	*	*	०-५-०
सप्तरी	४३	मलहनियम	मलहनिया	२०५२	१,५	पुरानो	*	*	०-२-०
	४४	कुशहा बजार	कुशहा गा. वि. स. ५	२०४७	४,७	पुरानो	*	*	२,५
	४५	खरचुहिया	खोजपुर	२०३१	३,६	पुरानो	*	*	०-६-०
	४६	तोपा बजार (कृषि पशु हाट)	बभनगामाकट्टी ३	२०५०	३,६	पुरानो	*	*	१५
	४७	को बसाइन	बसाइन गा. वि. स.	२०५५	१,४	पुरानो	*	*	२
	४८	बकसहा हाट	ठेलीया	२०३९	४,६	पुरानो	*	*	०-३-०
	४९	बलारदह हाट	ओदहा		२,६	पुरानो	*	*	०-९-०
	५०	ट्राफिक चौक हाट	शम्भुनाथ ४	२०४२	२,४	पुरानो	*	*	३

जिल्ला	क्र. सं.	हाट बजारको नाम	इकाई	जग्गाको स्वामित्ववालाको नाम	जग्गा कसरी प्राप्त भएको हो	जग्गा प्राप्त भएको मिति (वि.सं.)	सेड संख्या			कार्यालय संख्या		
							पक्की	जस्ताले छाएको	कच्ची	जस्ताले छाएको	पक्की	जस्ताले छाएको
सप्तरी	२५	नेगडा	कठुठा	गा. वि. स.	गा. वि. स. बाट	२०३८				*	*	
	२६	कोईलाडी	कठुठा	गा. वि. स.	गा. वि. स. बाट	२०५२		४		४	*	
	२७	भारदह बजार	बिगाहा	गा. वि. स.	गा. वि. स. बाट	२०५०		७		७	*	
	२८	वरमफिया	कठुठा	गा. वि. स.	गा. वि. स. बाट	*				*	*	
	२९	मत्सापुर	कठुठा	गा. वि. स.	गा. वि. स. बाट	२०५५				*	*	
	३०	बथनाहा डिस्की हटिया	बिगाहा	गा. वि. स.	गा. वि. स. बाट	२०३५		३		३	*	
	३१	बनौली प्रसवनी	बिगाहा	गा. वि. स.	गा. वि. स. बाट					*	*	
	३२	रुपनगर चौक	बिगाहा	गा. वि. स.	गा. वि. स. बाट			१		१	*	
	३३	रुपनगर	बिगाहा	गा. वि. स.	गा. वि. स. बाट	२०४७	२	*	*	२	*	
	३४	भगनी हाट	बिगाहा	गा. वि. स.	गा. वि. स. बाट	२०४०		*	*	*	*	
	३५	सकरपुरा						*	*	*	*	
	३६	सिमरा बजार ठेलीया	बिगाहा		गा. वि. स. बाट	२०५२		*	*	*	*	
	३७	प्रसवनी स्कूल	बिगाहा	गा. वि. स.	गा. वि. स. बाट	२०४६		*	*	*	*	
	३८	बनौली हाट	बिगाहा			२०४२		*	*	*	*	
	३९	धिमरा हाट	बिगाहा	गा. वि. स.	गा. वि. स. बाट	२०४०		*	*	*	*	
	४०	खुरहरिया हाट बजार मलेकपुर	बिगाहा		करारमा	२०६३		*	*	*	*	
	४१	नहर चौक	बिगाहा					*	*	*	*	
	४२	हर्दिया	बिगाहा	गा. वि. स.		२०४१		*	*	*	*	
	४३	मलहनियम	बिगाहा					*	*	*	*	
	४४	कुशाहा बजार	बिगाहा	गा. वि. स.	गा. वि. स. बाट	२०४७		*	*	*	*	
	४५	खुरचहिया	बिगाहा	गा. वि. स.				*	*	*	*	
	४६	तोपा बजार (कृषि पशु हाट)	कठुठा	गा. वि. स.	गा. वि. स. बाट	२०५०		२		२	*	
	४७	को वसाइन	कठुठा	गा. वि. स.	गा. वि. स. बाट	२०५५				*	*	
	४८	बकसहा हाट	बिगाहा	गा. वि. स.	गा. वि. स. बाट लिखित	२०३९				*	*	
	४९	बलारदह हाट	बिगाहा	गा. वि. स.	गा. वि. स. बाट					*	*	
	५०	टाफिक चौक हाट	कठुठा	गा. वि. स.			१			१	*	

जिल्ला	क्र. सं.	हाट बजारको नाम	व्यवस्था छ/छैन (छ भने १, छैन भने २)						सहयोगी संस्था			
			स्टोर	विद्युत पानी	खाने पानी	निकास कम्प्युटर इन्टरनेट	तार मिल्नेको	सरकारी सहयोगको सहयोग	ब. वि. नि. को सहयोग	सबभन्दा बढी सहयोग गर्ने संस्थाको नाम	सहयोगी संस्था दोश्रो ठुलो सहयोग गर्ने संस्थाको नाम	
सप्तरी	२५	नेगडा	२	२	२	२	२	२	२			
	२६	कोईलाडी	२	२	१	२	२	१	१	व.वि.नि.		
	२७	भारदह बजार	२	१	१	२	२	२	२	*		*
	२८	वरमफिया	२	१	१	२	२	१	२	*		*
	२९	मत्स्यपुर	२	१	१	२	२	२	२	*		*
	३०	बथनाहा डिस्की हटिया	२	२	२	२	२	२	२	*		*
	३१	बनौली प्रसवनी	२	२	२	२	२	२	२	*		*
	३२	रुपनगर चौक	२	२	२	२	२	२	२	आर.आर.एन.एन.		
	३३	रुपनगर	२	१	२	२	२	२	२	*		*
	३४	भगानी हाट	२	२	२	२	२	२	२	*		*
	३५	सकरपुरा	२	२	२	२	२	२	२	*		*
	३६	सिमरा बजार ठेलीया	२	२	२	२	२	२	२	*		*
	३७	प्रसवनी स्कूल	२	२	२	२	२	२	२	*		*
	३८	बनौली हाट	२	२	२	२	२	२	२	*		*
	३९	धिमरा हाट	२	१	२	२	२	२	२	*		*
सप्तरी	४०	खुरहरिया हाट बजार मलेकपुर	२	२	२	२	२	१	१	*		*
	४१	नहर चौक	२	२	२	२	२	२	२	*		*
	४२	हरिया	२	२	२	२	२	२	२	*		*
	४३	मलहनियम	२	२		२	२	२	२	*		*
	४४	कुशाहा बजार	२	१	१	२	२	२	२	कृषि सहकारी		
	४५	खुरचुहिया	२	२	२	२	२	२	२	*		*
	४६	तोपा बजार (कृषि पशु हाट)	२	१	१	२	२	१	१	*		*
	४७	को बसाइन	२	२	२	२	२	१	१	*		*
	४८	बकसहा हाट	२	२	२	२	२	२	२	*		*
	४९	बलारदह हाट	२	१	१	२	२	२	२	*		*
	५०	ट्राफिक चौक हाट	२	१	२	२	२	१	१	गा. वि. स.		

जिल्ला	क्र. सं.	हाट बजारको नाम	ठेगाना	संचालन मिति (वि.सं.)	हाट लाग्ने दिन	पुरानो वा नयाँ निर्मित साल	आर्थिक वर्ष	लागत रु हजारमा	बजारको क्षेत्रफल
सप्तरी	५१	कदमाहा चौक	मधुपट्टि	२०४१	१,५	पुरानो	*	*	
	५२	बेल्ली भन्सार	तिलाठी	२०४१	३,७	पुरानो	*	*	
	५३	बलुवा चौक धोधनपुर	धोधनपुर	२०४७	१,४	पुरानो	*	*	०-३-०
	५४	अन्दुलेखी कृषि बजार	पेन्सेरा, करमनिया		*	पुरानो	*	*	४
	५५	रामजाकी बजार	हरिहरपुर	२०४९	२,५	पुरानो	*	*	०-३-०
	५६	तरही	तरही गा. वि. स.	२०२९	१,४	पुरानो	*	*	१-०-०
	५७	इनरवा फूलवरिया	इनरवा फूलवरिया	२०४९	१,५	पुरानो	*	*	०-५-०
	५८	मोवाहा	मोवाहा गा. वि. स.	२०५८	१,४	पुरानो	*	*	०-५-०
	५९	श्री भगवती हटिया	भगवतपुर	२०५८	१,४	पुरानो	*	*	०-१०-०
	६०	ढिकुली चौक	बथनाहा ९	२०४०	२,५	पुरानो	*	*	
	६१	कनकटा	सिं सिस्यौन	१२/१/२०६०	३,६	पुरानो	*	*	०-१०-०
	६२	परसाही टोल	डाढा गा. वि.स. ९	२०६०	२,५	पुरानो	*	*	०-१०-०
	६३	विसनपुर चौक	कल्याणपुर गा. वि. स.	२०५७	१,४	पुरानो	*	*	०-५-०
सप्तरी	६४	कृषि हाट बजार	जमुनी मधेपुरा	*	*	२०६८.६९	नयाँ सेड	७००	
नयाँ २०	६५	कृषि हाट बजार	तिलाठी ६ महादेवमन्दिर	*	*	२०६८.६९	नयाँ सेड	७००	
	६६	कृषि हाट बजार	तेरहोठा	*	*	२०६८.६९	नयाँ सेड	६००	
	६७	कृषि हाट बजार	नयाँ राजगाढ, भौहरा हाट बजार	*	*	२०६८.६९	नयाँ सेड	५००	
	६८	कृषि हाट बजार	तोपा , तोपाहाटबजार	*	*	२०६८.६९	नयाँ सेड	५००	
	६९	कृषि हाट बजार	हनुमान नगर	*	*	२०६८.६९	नयाँ सेड	८००	
	७०	कृषि हाट बजार	वैरवा,	*	*	२०६८.६९	नयाँ सेड	५००	
	७१	कृषि हाट बजार	डिमन हाट	*	*	२०६८.६९	नयाँ सेड	५००	
	७२	कृषि हाट बजार	योपिनिया २ बांधछेउ	*	*	२०६८.६९	नयाँ सेड	५००	
	७३	कृषि हाट बजार	पकरी मा.वि. हटिया	*	*	२०६८.६९	नयाँ सेड	५००	
	७४	कृषि हाट बजार	बमनगामा कटी ८	*	*	२०६८.६९	नयाँ सेड	५००	
	७५	कृषि हाट बजार	मनसापर चौक	*	*	२०६८.६९	नयाँ सेड	५००	
	७६	कृषि हाट बजार	ईटहरी विष्णुपुर ४	*	*	२०६८.६९	नयाँ सेड	५००	



जिल्ला	क्र. सं.	हाट बजारको नाम	ठेगाना	संचालन मिति (वि.सं.)	हाट लाग्ने दिन	पुरानो वा नयाँ निर्मित साल	आर्थिक वर्ष	लागत रु हजारमा	बजारको क्षेत्रफल
	७७	कृषि हाट बजार	रामदेवी पशु सहकारी संस्था लि. त्रिकोल ३	*	*	२०६९.७०	नयाँ सेड	७००	
	७८	कृषि हाट बजार	माँ भगवती बहुमुखि सहकारी संस्था लि भगवतपुर ८	*	*	२०६९.७०	नयाँ सेड	६००	
	७९	कृषि हाट बजार	कृषि उपज बजार समिति मै नासहस्रबाह्र	*	*	२०६९.७०	नयाँ सेड	५००	
	८०	कृषि हाट बजार	कृषि उपज बजार सीतापुर	*	*	२०६९.७०	नयाँ सेड	५००	
	८१	कृषि उपज बजार संचालक समिति	वनरकुला	*	*	२०६९.७०	नयाँ सेड	९००	
	८२	हाट बजार व्यवस्थापन समिति	कंचनपुर बजार ५	*	*	२०७१.७२	नयाँ सेड	५००	
	८३	श्री मां भगवती कृषि सहकारी संस्था लि.,	रायपुर ८	*	*	२०७०.७१		८००	
	८४	श्री सगरमाथा माउण्ट एभरेष्ट मिश्रीत उपभोक्ता सहकारी संस्था लि.,	भुतही ९	*	*	२०७०.७१		४००	
सिराहा	१	गमहरियाँ हाट बजार	नहडा, टिगौल २	२०४०	४,७	पुरानो	*	*	०-२-१०
	२	खैबोना हाट बजार	सखुवा नन्कारकटी १	२०३१	४,७	पुरानो	*	*	१-१०-०
	३	नहडारिगौल कृषि उ.विक्रि हाट	जि. सि. नहडा रिगौल ७	२०३१	१,५	पुरानो	*	*	०-५-०
	४	भगवानपुर हाट बजार	जि. सि. भगवानपुर ४	२०३०	३,६	पुरानो	*	*	०-१३-०
	५	लहान बजार	लहान न. पा. ५	२०३६	२,६	पुरानो	*	*	२-३-९
	६	धनगढी कृषि उपज हाटबजार	धनगढी २ सिराहा	२०५८	१,४	पुरानो	*	*	०-१४-०
	७	चौहर्वा सिराहा चौक	चन्द्रोदयपुर गा. वि. स.	२०५०	१,४	पुरानो	*	*	०-१५-०
	८	महानौर	महानौर गा. वि. स.		१,४	पुरानो	*	*	०-७-०
	९	कुसहा	अयोध्यानगर गा. वि. स.		४,६	पुरानो	*	*	१५
	१०	अर्नमा प्र. रा. हाट बजार	अर्नमा प्र रा. १	७/१/२०४४	३,६	पुरानो	*	*	३
	११	प्रसाही बजार	इटारी प्रसाही ७	२०४५	३,६	पुरानो	*	*	८
	१२	करुन्याही हाट बजार	कल्याणपुर ५ करुन्याही	१०/२५/२०६३	३,६	पुरानो	*	*	६
	१३	ग्रामिण हाट बजार	कल्याणपुर ९	२०३९	२,५	पुरानो	*	*	१४

जिल्ला	क्र. सं.	हाट बजारको नाम	इकाई	जग्गाको स्वामित्ववालाको नाम	जग्गा कसरी प्राप्त भएको हो	जग्गा प्राप्त भएको मिति (वि.सं.)	सेड संख्या			कार्यालय संख्या		
							पक्की	जस्ताले छाएको	कच्ची	जस्ताले छाएको	पक्की	जस्ताले छाएको
	५१	कदमाहा चौक			गा. वि. स. बाट	२०३८	*	*	*	*	*	
	५२	बेल्ही भन्सार		सडक छेउमा		२०४७	*	*	*	*	*	
	५३	बलुवा चौक धोधनपुर	विगाहा			२०४४	*	*	*	*	*	
	५४	अन्दलेखी कृषि बजार	कठुठा	चन्द्रै कान्त चौधरी		२०४९	*	*	*	*	*	
	५५	रामजाकी बजार	विगाहा		गा. वि. स. बाट	२०२८	*	*	*	*	*	
	५६	तरही	विगाहा	गा. वि. स.	गा. वि. स. बाट	२०४८	*	*	*	*	*	
	५७	इनरवा फुलबरिया	विगाहा	गा. वि. स.	गा. वि. स. बाट	२०५७	*	*	*	*	*	
	५८	मोवाहा	विगाहा	गा. वि. स.	गा. वि. स. बाट	२०५७	*	*	*	*	*	
	५९	श्री भगवती हटिया	विगाहा	गा. वि. स.	गा. वि. स. बाट		*	*	*	*	*	
	६०	ढिकुली चौक					*	*	*	*	*	
	६१	कनकटा	विगाहा	गा. वि. स.	गा. वि. स. बाट		*	*	*	*	*	
	६२	परसाही टोल	विगाहा	गा. वि. स.	गा. वि. स. बाट	२०६०	*	*	*	*	*	
	६३	विसनपुर चौक	विगाहा		करारमा	२०५७	*	*	*	*	*	
सप्तरी	६४	जमुनी मधेपुरा	*	*	*		*	*	*	*	*	
नया २०	६५	तिलाठी ६ महादेवमन्दिर	*	*	*		*	*	*	*	*	
	६६	तेरहोठा	*	*	*		*	*	*	*	*	
	६७	नयां राजगढ, भौहरा हाट बजार	*	*	*		*	*	*	*	*	
	६८	तोपा, तोपाहाटबजार	*	*	*		*	*	*	*	*	
	६९	हनुमान नगर	*	*	*		*	*	*	*	*	
	७०	बैरवा,	*	*	*		*	*	*	*	*	
	७१	डिमन हाट	*	*	*		*	*	*	*	*	
	७२	योगिनिया २ बांधछेउ	*	*	*		*	*	*	*	*	
	७३	पकरी मा.वि. हटिया	*	*	*		*	*	*	*	*	
	७४	वमनगामा कटी ८	*	*	*		*	*	*	*	*	
	७५	मनसापर चौक	*	*	*		*	*	*	*	*	
	७६	ईटहरी विष्णुपुर ४	*	*	*		*	*	*	*	*	

जिल्ला	क्र. सं.	हाट बजारको नाम	इकाई	जग्गाको स्वामित्ववालाको नाम	जग्गा कसरी प्राप्त भएको हो	जग्गा प्राप्त भएको मिति (वि.सं.)	सेट संख्या			कार्यालय संख्या		
							पक्की	जस्ताले छाएको	कच्ची	जम्मा	पक्की	जस्ताले छाएको
	७७	रामदेवी पशु सहकारी संस्था लि. त्रिकोल ३	*	*	*		*	*	*	*	*	*
	७८	माँ भगवती बहुमुख सहकारी संस्था लि भगवतपुर ८	*	*	*		*	*	*	*	*	*
	७९	कृषि उपज बजार समिति मै नासहस्रबाहु	*	*	*		*	*	*	*	*	*
	८०	कृषि उपज बजार सीतापुर	*	*	*		*	*	*	*	*	*
	८१	हाट बजार व्यवस्थापन समिति, कचनपुर बजार ५	*	*	*		*	*	*	*	*	*
	८२	श्री मां भगवती कृषि सहकारी संस्था लि., रायपुर ८	*	*	*							
	८३	श्री सगरमाथा माउण्ट एभरेष्ट मिश्रीत उपभोक्ता सहकारी संस्था लि., भुतही ९	*	*	*							
सिराहा	१	गमहरियाँ हाट बजार	विगाहा	धनश्यामा चौधरी	दानमा	१२/१५/२०६६			*	*		
	२	खैखोना हाट बजार	विगाहा	गा. वि. स.	गा.वि.स.बाट लिखित	२०६६			*	१		
	३	नहडारिगौल कृषि उ.विक्रि हाट	विगाहा	गा. वि. स.	सार्वजनिक	२०५७			*	*		
	४	भगवानपुर हाट बजार	विगाहा	गा. वि. स.	दानमा	२०४५			*	*		
	५	लहान बजार	विगाहा	लहान न.पा.	स्थानीय निकायबाट	२०३८		९७		९७	*	
	६	धनगढी कृषि उपज हाटबजार	विगाहा	जि.कृ.वि.का.	स्था. व्यक्तिहरुबाट पास	२०५८	२	२		४	*	
	७	चौहर्वा सिराहा चौक	विगाहा		स्थानीय निकायबाट	२०४८				*	*	
	८	महानौर	विगाहा	गा. वि. स.	गा. वि. स. बाट	२०६१				*	*	
	९	कुसुहा	कठुठा	गा. वि. स.	गा. वि. स. बाट	२०६२	२	२		४	१	१
	१०	अर्नमा प्र. रा. हाट बजार	कठुठा	खडक ब. बस्नेत	दानमा	२०४४				*	*	
	११	प्रसाही बजार	कठुठा	गा. वि. स.	गा. वि. स. बाट	२०४५				*	*	
	१२	करुन्याही हाट बजार	कठुठा		स्थानीय निकायबाट	१०/२५/२०६३				*	*	
	१३	ग्रामिण हाट बजार	कठुठा	गा. वि. स.	गा. वि. स. बाट	२०३९				*	*	

जिल्ला	क्र. सं.	हाट बजारको नाम	व्यवस्था छ/छैन (छ भने १, छैन भने २)						सहयोगी संस्था			
			स्टोर विद्युत	खाने पानी	निकास कम्प्युटर ईन्टरनेट	तार वार	सरकारी सहयोग मिलेको	ब. वि. नि. को सहयोग	सबभन्दा बढी सहयोग गर्ने संस्थाको नाम	सहयोगी संस्था	दोश्रो ठुलो सहयोग गर्ने संस्थाको नाम	
	५१	कदमाहा चौक	२	२	२	२	२	२			*	*
	५२	बेल्ही भन्सार	२	२	२	२	२	२			*	*
	५३	बलुवा चौक धोधनपुर	२	२	२	२	२	२			*	*
	५४	अन्दुलेखी कृषि बजार	२	२	२	२	२	२			*	*
	५५	रामजाकी बजार	२	२	२	२	२	२			*	*
	५६	तरही	२	२	२	२	२	२			*	*
	५७	इनरवा फुलबरिया	२	२	२	२	२	२			*	*
	५८	मोवाहा	२	२	२	२	२	२			*	*
	५९	श्री भगवती हटिया	२	२	२	२	२	२			*	*
	६०	ढिकुली चौक	२	२	२	२	२	२			*	*
	६१	कनकटा	२	१	१	२	२	१	१	गा. वि. स.		
	६२	परसाही टोल	२	२	२	२	२	२	२		*	*
	६३	विसनपुर चौक	२	२	२	२	२	२	२		*	*
सप्तरी	६४	जमुनी मधेपुरा	२	१	२	२	२	२	२		*	*
नयां २०	६५	तिलाठी ६ महादेवमन्दिर	२	१	२	२	२	२	२		*	*
	६६	तरहीठा	२	१	२	२	२	२	२		*	*
	६७	नयां राजगढ,भौहरा हाट बजार	२	१	२	२	२	२	२		*	*
	६८	तोपा, तोपाहाटबजार	२	१	२	२	२	२	२		*	*
	६९	हनुमान नगर	२	१	२	२	२	२	२		*	*
	७०	विरवा,		१	२	२	२	२	२		*	*
	७१	डिमन हाट		१	२	२	२	२	२		*	*
	७२	योगिनिया २ बाधछेउ		१	२	२	२	२	२		*	*
	७३	पकरी मा.वि. हटिया	२	२	२	२	२	२	२		*	*
	७४	वमनगामा कटी ८	२	२	२	२	२	२	२		*	*
	७५	मानसापुर चौक	२	२	२	२	२	२	२		*	*
	७६	ईटहरी विष्णुपुर ४	२	२	२	२	२	२	२		*	*

जिल्ला	क्र. सं.	हाट बजारको नाम	व्यवस्था छ/छैन (छ भने १, छैन भने २)						सहयोगी संस्था	
			स्टोर	विद्युत	खाने पानी	निकास कम्प्युटर ईन्टरनेट	तार बार	सरकारी सहयोग मिलेको	व. वि. नि. को सहयोग	सबभन्दा बढी सहयोग गर्ने संस्थाको नाम
	७७	रामदेवी पशु सहकारी संस्था लि., त्रिकोल ३	२	२	२	२	२	२	*	*
	७८	माँ भगवती बहुमूखि सहकारी संस्था लि. भगवतपुर ८	२	२	२	२	२	२	*	*
	७९	कृषि उपज बजार समिति मै नासहस्रवाहू	२	२	२	२	२	२	*	*
	८०	कृषि उपज बजार सीतापुर	२	२	२	२	२	२	*	*
	८१	हाट बजार व्यवस्थापन समिति, कञ्चनपुर बजार ५	२	२	२	२	२	२	*	*
	८२	श्री माँ भगवती कृषि सहकारी संस्था लि., रायपुर ८	२	२	२	२	२	२	*	*
	८३	श्री सगरमाथा माउण्ट एभरेष्ट मिश्रीत उपभोक्ता सहकारी संस्था लि., भतही ९	२	२	२	२	२	२	*	*
सिराहा	१	गमहरियाँ हाट बजार	२	१	१	२	२	२	२	
	२	खैखोना हाट बजार	१	१	१	२	२	२	१	गा.वि.स. जि.कृ.वि.का.
	३	नहडारिगौल कृषि उ.विक्रि हाट	२	२	२	१	२	२	२	निसाहय ब.ऋ.स सं. लि. निसाहय समिति
	४	भगवानपुर हाट बजार	१	१	१	१	२	२	१	गा.वि.स.
	५	लहान बजार	२	१	१	२	२	२	२	
	६	धनगढी कृषि उपज हाटबजार	२	२	२	२	२	२	१	
	७	चौहर्वा सिराहा चौक	२	२	२	२	२	२	२	
	८	महानौर	२	१	२	२	२	२	२	
	९	कुसहा	१	१	२	२	२	२	१	व.वि.नि.
	१०	अनमा प्र. रा. हाट बजार	२	२	१	२	२	२	२	
	११	प्रसाही बजार	२	१	१	१	२	२	२	
	१२	करुन्याही हाट बजार	२	१	१	१	२	२	२	
	१३	ग्रामिण हाट बजार	२	२	२	२	२	२	१	ग्रा.एकिकृत परियोजना कल्याणपुर गा. वि. स.

जिल्ला	क्र.सं.	हाट बजारको नाम	ठेगाना	संचालन मिति (वि.सं.)	हाट लाग्ने दिन	नयां वा पुरानो	आर्थिक वर्ष	लागत रु हजारमा	बजारको क्षेत्रफल
	१४	कल्याणपुर हाट बजार	कल्याणपुर ६ र ८	२००७	१,४	पुरानो	*	*	६
	१५	माडर हाटबजार	माडर ६	२०२५	२,६	पुरानो	*	*	१०
	१६	गणेशपुर चौक	इटाटार २	१०/५/२०५६	२,५	पुरानो	*	*	५
	१७	साटेश्वरनाथ हाट बजार	साटेश्वर २	१९६१	१,४	पुरानो	*	*	१०
	१८	भुलुवही बजार	हनुमान नगर २	२०४/१/५	३,५,७	पुरानो	*	*	२
	१९	सिरहा हटीया	सिरहा न. पा. १	१९६०	३,५,७	पुरानो	*	*	५-१०
	२०	बर्धावा हाटबजार	बर्धावा २	२०१३	३,६	पुरानो	*	*	६
	२१	यहिवौडी हाटबजार	सुखपुर गा. वि. स. ६	२०४४	३,७	पुरानो	*	*	०-५-०
	२२	सुडीपुर हाटबजार	सुखपुर गा. वि. स. २	*	३,७	पुरानो	*	*	५-०-०
	२३	बल्ही हाट बजार	बल्ही गा. वि.स ४	२०३७	२,६	पुरानो	*	*	०-५-०
	२४	मोहनपुर हाट बजार	जि. सि. मोहनपुर,कमलपुर ६	२०६३	१,४	पुरानो	*	*	१-५-१०
	२५	विष्णुपुर हाट बजार	विष्णुपुर ७, शोभापुर	२०३७	१,४	पुरानो	*	*	१५
	२६	लक्ष्मीपुर हाट बजार	लक्ष्मीपुर गा. वि. स. ८	२०५७	२,६	पुरानो	*	*	६
	२७	बेलहा हाट बजार	बेलहा गा. वि. स. १	२०४१	२,६	पुरानो	*	*	१०
	२८	सोल वर्षा हाट बजार	नवराजपुर ३	२०४१	३,६	पुरानो	*	*	०-७-०
	२९	मौनही ट बजार	मौनही गा. वि. स. ७	२०६०	४,७	पुरानो	*	*	०-३-०
	३०	सोठयान हाट बजार	सोठयान गा. वि. स.	२०५२	१,५	पुरानो	*	*	०-५-०
	३१	भिक्रौल हाट बजार	भिक्रौल गा. वि. स.	२०५५	४,७	पुरानो	*	*	०-६-०
	३२	भाभ्रुपट्टी हाट बजार	नवराजपुर ५	२०३५	१,५	पुरानो	*	*	०-३-०
	३३	फुलवारी बजार	पडरिया गा. वि. स. ९		१,४	पुरानो	*	*	०-५-०
	३४	गाढा चौक बजार	गाढा गा. वि. स. ६	५/१/२०६०	३,७	पुरानो	*	*	०-१०-०
	३५	बथनाहा हाट बजार	गाढा गा. वि. स. ५	६/१/२०५२	१,५	पुरानो	*	*	०-१२-०
	३६	छरापट्टी बजार	सोनमती मझौडा ६	१/१/२०६५	३,७	पुरानो	*	*	५
	३७	रामपुर बजार	पिप्रा वाई नं. ८	२०५५	२,६	पुरानो	*	*	०-१०-०
	३८	भवानीपुर	भवानीपुर गा. वि. स. ५	२०६०	२,६	पुरानो	*	*	०-६-०
	३९	सितापुर हटिया	सितापुर ५	१९८८	१,५	पुरानो	*	*	०-१०-०

जिल्ला क्र. सं.	हाट बजारको नाम	इकाई	जग्गाको स्वामित्ववालाको नाम	जग्गा कसरी प्राप्त भएको हो	जग्गा प्राप्त भएको मिति (वि. सं.)	सेड संख्या			कार्यालय संख्या	
						पक्की छाएको	जस्ताले छाएको	कच्ची	जम्मा	पक्की जस्ताले छाएको
१४	कल्याणपुर हाट बजार	कठठा	गा.वि.स. व्यक्ति	स्थानीय निकायबाट	२००७				*	*
१५	माडर हाटबजार	कठठा	गा. वि. स.	खारिद गरेको	२०६२/६३				*	*
१६	गणेशपुर चौक	कठठा	गा. वि. स.	सार्वजनिक					*	*
१७	साटेश्वरनाथ हाट बजार	कठठा	गा. वि. स.	गा.वि.स.बाट लिखत	२०३८				*	*
१८	भुलुवही बजार	कठठा	गा. वि. स.	गा. वि. स. बाट	२०४२				*	*
१९	सिरहा हटीया	कठठा	न. पा	नेपाल सरकार	२०१७	१०			१०	*
२०	बर्घावा हाटबजार	कठठा	जनता उ.मा.वि.	विद्यालयबाट	२०१३				*	*
२१	यहिपौडी हाटबजार	विगाहा	गा. वि. स.	स्थानीय स्तरबाट	२०४४	१०			१०	*
२२	सुखीपुर हाटबजार	विगाहा	गा. वि. स.	मुवाब्जा दिई हस्तान्तरण	२०३३		५		५	१
२३	बल्ही हाट बजार	विगाहा	असे भ्का	सामाजिक निर्णय	२०३७				*	*
२४	मोहनपुर हाट बजार	विगाहा	गा. वि. स.	गा.वि.स. निर्णयबाट	२०६३	१	१		२	*
२५	विष्णुपुर हाट बजार	कठठा	राम जानकी कुटी	कुटीबाट प्राप्त	२०३७				*	*
२६	लक्ष्मीपुर हाट बजार	कठठा	सार्वजनिक जग्गा	सार्वजनिक स्तरबाट	२०५७				*	*
२७	बेलहा हाट बजार	कठठा	गा. वि. स.	सार्वजनिक स्तरबाट	२०४१				*	*
२८	सोल वर्षा हाट बजार	विगाहा	गा. वि. स.	गा. वि. स. बाट	२०४०				*	*
२९	मौनही टाट बजार	विगाहा	ऐलानी	ऐलानी	२०६०				*	*
३०	सोठयान हाट बजार	विगाहा	ऐलानी	ऐलानी	२०५२				*	*
३१	फिभौल हाट बजार	विगाहा	ऐलानी	ऐलानी	२०५५				*	*
३२	भाभपट्टी हाट बजार	विगाहा	ऐलानी	ऐलानी	२०६४				*	*
३३	फलबारी बजार	विगाहा	गा. वि. स.						*	*
३४	गाढा चौक बजार	विगाहा	ऐलानी	स्थानीय सहमतिबाट	५/१/२०६०				*	*
३५	वथनाहा हाट बजार	विगाहा	ऐलानी	स्थानीय निकायबाट	१/१/२०५२				*	*
३६	छारापट्टी बजार	कठठा	ऐलानी	स्थानीय निकायबाट	१/१/२०६५				*	*
३७	रामपुर बजार	विगाहा	गा. वि.स.को	निः शुल्क	*				*	*
३८	भवानीपुर	विगाहा	ऐलानी	निः शुल्क	*				*	*
३९	सितापुर हटिया	विगाहा	गा. वि. स.	निः शुल्क	*				*	*

जिल्ला	क्र.सं.	हाट बजारको नाम	व्यवस्था छ/छैन (छ भने १, छैन भने २)										सहयोगी संस्था			
			स्टोर	विद्युत	खाने पानी	निकास	कम्प्यूटर	ईन्टरनेट	तार वार	सरकारी सहयोग मिलेको	ब. वि. नि. को सहयोग	सबभन्दा बढी सहयोग गर्ने संस्थाको नाम	सहयोगी संस्था	संस्थाको नाम		
	१४	कल्याणपुर हाट बजार	२	१	१	१	२	२	२	२	१	२	२	२	कल्याणपुर गा. वि. स.	*
	१५	माडर हाटबजार	२	२	२	२	२	२	२	२	२	२	२	२	*	*
	१६	गणेशपुर चौक	२	२	२	२	२	२	२	२	१	२	२	२	*	*
	१७	साटेश्वरनाथ हाट बजार	२	२	२	२	२	२	२	२	२	२	२	२	*	*
	१८	भलुवही बजार	२	२	२	२	२	२	२	२	२	२	२	२	*	*
	१९	सिरहा हटीया	२	२	१	१	२	२	२	२	१	२	२	२	*	*
	२०	बर्घवा हाटबजार	२	१	१	१	२	२	२	२	२	२	२	विद्यालय	गा. वि. स. बर्घवा	
	२१	यह्रिपौडी हाटबजार	२	२	१	२	२	२	२	२	१	२	२	गा.वि.स.		
	२२	सुखीपुर हाटबजार	२	१	१	१	२	२	२	२	१	२	२	गा.एकिकृत परियोजना	गा.वि.स.	
	२३	बल्ली हाट बजार	२	२	१	२	२	२	२	२	२	२	२	अभ्के भा	बद्री भा	
	२४	मोहनपुर हाट बजार	२	१	१	२	२	२	२	२	१	२	२	गा.वि.स.	आर.आर. एन	
	२५	विष्णुपुर हाट बजार	२	१	२	२	२	२	२	२	२	२	२	*	*	
	२६	लक्ष्मीपुर हाट बजार	२	१	२	२	२	२	२	२	२	२	२	*	*	
	२७	बेलहा हाट बजार	२	१	२	२	२	२	२	२	२	२	२	*	*	
	२८	सोल बर्घा हाट बजार	२	२	२	२	२	२	२	२	२	२	२	*	*	
	२९	मौनही ट बजार	२	२	२	२	२	२	२	२	२	२	२	*	*	
	३०	सोठयान हाट बजार	२	२	२	२	२	२	२	२	२	२	२	*	*	
	३१	भिर्भकौल हाट बजार	२	२	२	२	२	२	२	२	२	२	२	*	*	
	३२	भाभकपट्टी हाट बजार	२	२	२	२	२	२	२	२	२	२	२	*	*	
	३३	फुलवारी बजार	२	२	२	२	२	२	२	२	२	२	२	*	*	
	३४	गाढा चौक बजार	२	१	१	१	२	२	२	२	२	२	२	*	*	
	३५	बथनाहा हाट बजार	२	१	१	१	२	२	२	२	२	२	२	*	*	
	३६	छरापट्टी बजार	२	१	१	१	२	२	२	२	२	२	२	*	*	
	३७	रामपुर बजार	२	१	१	२	२	२	२	२	२	२	२	*	*	
	३८	भवानीपुर	२	१	१	२	२	२	२	२	२	२	२	*	*	
	३९	सितापुर हटिया	२	१	१	१	२	२	२	२	२	२	२	*	*	



जिल्ला	क्र.सं.	हाट बजारको नाम	ठेगाना	संचालन मिति (वि.सं.)	हाट लाग्ने दिन	नया वा पुरानो	*	*	बजारको क्षेत्रफल
	४०	परसा हटिया	पोखरीभिण्डा ७	२०६२	४,७	पुरानो	*	*	०-५-०
	४१	खौरकियाही हटिया	खौरकियाही ५	२०५६	३,६	पुरानो	*	*	०-१०-०
	४२	महेश्वर पतारी हाटबजार	महेश्वर ६	*	१,५	पुरानो	*	*	१-०-०
	४३	मिचैया बजार	रामनगर मिचैया २	१९८७	४,७	पुरानो	*	*	७
	४४	बन्दीपुर बजार	वडहरामाल २ बन्दीपुर	२०३२	३,६	पुरानो	*	*	१
	४५	कर्जन्हा बजार	कर्जन्हा ४	१९९१	१,५	पुरानो	*	*	१५
	४६	धुमी बजार	गा. वि. स. फूलवरिया ३	२०५३	३,६	पुरानो	*	*	१०
	४७	बस्तीपुर बजार	बडहरा माल ५ सिराहा	२०४०/०४१	४,७	पुरानो	*	*	१५
	४८	शिव चौक हाट बजार, सारनपुर	अर्नामा गा. वि. स. ९	२०५७	३,७	पुरानो	*	*	५-१०-०
	४९	अर्नामा प्र. पी. हाटबजार	अर्नामा प्र. पी. ४	२०२५	२,५	पुरानो	*	*	२-१०-०
	५०	राम जानकी हाटबजार	हकपाडा गा. वि. स. ९	२०५७	१,४	पुरानो	*	*	१-०-०
सिराहा		नवराजपुर सोनवरसा	*	*	*	२०६८.६९	नयां सेड	३००	
		विष्णुपुर चोक	*	*	*	२०६८.६९	नयां सेड	१५००	
		चोर्हवा	*	*	*	२०६८.६९	नयां सेड	५००	
		वर्छवा जनता वनवाली उ.मा.वि.नजिक	*	*	*	२०६८.६९	नयां सेड	५००	
	५५	इनर्वा (हंप्र.उमा.वि.)	*	*	*	२०६८.६९	नयां सेड	५००	
	५६	ससुवा नानकारकटी,खैरवानाचोक	*	*	*	२०६८.६९	नयां सेड	५००	
		अर्नामा (गा.वि.स. भवन नजिक)	*	*	*	२०६८.६९	नयां सेड	५००	
	५८	महनौर	*	*	*	२०६८.६९	नयां सेड	८००	
	५९	वेलाहा	*	*	*	२०६८.६९	नयां सेड	४००	
	६०	हकपारा ९ लौवापोखरी	*	*	*	२०६८.६९	नयां सेड	८००	
	६१	बुद्ध महिला वचत ऋण सहकारी संस्था लिमिटेड, धनगढी २	*	*	*	२०७१.७२	नयां सेड	५००	
	६२	मधेशी महिला जागरण समिति पोखर भिन्डा ४	*	*	*	२०७१.७२	नयां सेड	५००	

जिल्ला	क्र. सं.	हाट बजारको नाम	इकाई	जग्गाको स्वामित्ववालाको नाम	जग्गा कसरी प्राप्त भएको हो	जग्गा प्राप्त भएको मिति (वि.सं.)	सेड संख्या			कार्यालय संख्या		
							पक्की	जस्ताले छाएको	कच्ची	जम्मा	पक्की	जस्ताले छाएको
	४०	परसा हटिया	विगाहा	ऐलानी	निः शुल्क	२०६०				*	*	
	४१	खौरकियाही हटिया	विगाहा	ऐलानी	ऐलानी	२०५६				*	*	
	४२	महेश्वर पतारी हाटबजार	विगाहा	ऐलानी	ऐलानी					*	*	
	४३	मिर्चैया बजार	विगाहा	गा. वि. स.	लिखित भोगाधिकारबाट	१९८७	६			*	*	
	४४	बन्दीपुर बजार	विगाहा	गा. वि. स.	बजरंग महतोबाट	२०३२				*	*	
	४५	कर्जन्हा बजार	विगाहा	जनसेवा उ.मा.वि.	लिखित भोगाधिकारबाट	१९९१				*	*	
	४६	धुमी बजार	विगाहा	शिव मन्दिर	ऐलानी (सुकुम्बासी)	२०५३	२			*	*	
	४७	बस्तीपुर बजार	विगाहा	बजार	लिखित भोगाधिकारबाट	२०४१				*	*	
	४८	शिव चौक हाट बजार, सारनपुर	विगाहा	सार्वजनिक	अनुदानबाट	२०६१				*	*	
	४९	अर्नामा प्र. पी. हाटबजार	विगाहा	गा. वि. स.	लिखित भोगाधिकारबाट	२०४९				*	*	
	५०	राम जानकी हाटबजार	विगाहा	सार्वजनिक	सामूहिक सहयोगबाट	२०५७				*	*	
सिराहा	५१	नवराजपुर सोनवरसा	*	*	*	*	*	*	*	*	*	
नयाँ १२	५२	विष्णुपुर चोक	*	*	*	*	*	*	*	*	*	
	५३	चोहर्वा	*	*	*	*	*	*	*	*	*	
	५४	वर्छवा जनता वनवाली उ.मा.वि.नजिक	*	*	*	*	*	*	*	*	*	
	५५	इनर्वा (ह.प्र.उ.मा.वि.)	*	*	*	*	*	*	*	*	*	
	५६	ससुवा नानकारकटी, खैरवानाचोक	*	*	*	*	*	*	*	*	*	
	५७	ऋर्नामा (गा.वि.स. भवन नजिक)	*	*	*	*	*	*	*	*	*	
	५८	महनौर	*	*	*	*	*	*	*	*	*	
	५९	वेलाहा	*	*	*	*	*	*	*	*	*	
	६०	हकपारा ९ लौवापोखरी	*	*	*	*	*	*	*	*	*	
	६१	बुद्ध महिला वचत ऋण सहकारी संस्था लिमिटेड, धनगढी २	*	*	*	*	*	*	*	*	*	
	६२	मधेशी महिला जागरण समिति पोखरभिन्डा ४										



### अनुसूची ४ : पूर्वाञ्चल विकास क्षेत्रका कृषि उपज थोक बजारहरूको विवरण

जिल्ला	क्र.सं.	थोक बजारको नाम	ठेगाना	संचालन भएको मिति	फोन नम्बर	विस्तार तथा निर्माण भएको साल	लागत रु हजारमा	प्रभाव क्षेत्र जिल्लाहरु	ईकाई
भद्रापा	१	कृषि उपज थोक बजार	अनारमनी ३ विर्तामोड		०२३-५४०००२	२०७०/७१	६५००	भद्रापा, ईलाम, मोरंगा, सुनसरी, काठमाण्डौ	कठ्ठा ८२.४
मोरङ्ग	१	कृषि उपज थोक बजार	अनारमनी ३ विर्तामोड		२०५२२१२३	२०७२/७३	४०००		
सुनसरी	१	सब्जी मण्डी (धरान रोड)	विराटनगर १४	२०३६	५२२९३४	२०७०/७१	७०००	मोरंगा, सुनसरी, भद्रापा	कठ्ठा १७
सुनसरी	१	कृषि उपज थोक बजार	धरान १३	२०५६		२०६८/६९	१०००	मोरंगा, सुनसरी, काठमाण्डौ	कठ्ठा ३३

जिल्ला	क्र.सं.	थोक बजारको नाम	जग्गाको स्वामित्व कस्को नाममा छ	जग्गा कसरी प्राप्त भएको हो	जग्गा प्राप्त भएको मिति	वजार सेड संख्या			कार्यालय संख्या		
						पक्की	जस्ताले छाएको	टहरा	जम्मा	पक्की	क्यान्टीन संख्या
भद्रापा	१	कृषि उपज थोक बजार	कृषि विकास मन्त्रालय	खरिद गरेर	२०३४	७२	१८१	२	२५५	१	१४
मोरङ्ग	१	सब्जी मण्डी (धरान रोड)	विराटनगर उ.न.पा.	स्था.निकायबाट	२०३६		१९	३	२२	*	
सुनसरी	१	कृषि उपज थोक बजार धरान	कृषि व्यवसाय प्र. तथा व. वि. नि.	खरिद गरेर	३/२०/२०५१	१०	३३	२	४५	१	२

जिल्ला	क्र.सं.	थोक बजारको नाम	सुविधा छ या छैन (छ भने १ छैन भने २)				सबभन्दा बढी सहयोग गर्ने सस्थाको नाम		
			स्टोर	विद्युत खानेपानी	निकास कम्प्युटर	इन्टरनेट तारवार		सरकारी ब.वि.नि.को सहयोग	सहयोग
भद्रापा	१	कृषि उपज थोक बजार	१	१	१	१	१	कृषि व्यवसाय प्र. तथा व. वि. नि.	कृ.विकास मन्त्रालय./सि.ए.डि.पि
मोरङ्ग	१	सब्जी मण्डी (धरान रोड)	१	१	२	१	२	विराटनगर उ.म.न.पा.	
सुनसरी	१	कृषि उपज थोक बजार धरान	१	१	१	१	१	कृषि व्यवसाय प्र. तथा व. वि. नि.	धरान न.पा.

जिल्ला	क्र.सं.	थोक बजारको नाम	वजार संचालन प्रकृया	गर्ने गरेको छ भने १, छैन भने २		वार्षिक खर्च	वार्षिक आम्दानी रु.	थोक बजारको समस्या वा अन्य जानकारी
				अनिवार्य वचत	अनिवार्य वजार सचिना पठाउने			
भद्रापा	१	कृषि उपज थोक बजार	१	१	१			वेल्डस्टोरको अभाव, ग्रेडिग प्याकेजिग को अभाव, शटरको अभाव
मोरङ्ग	१	सब्जी मण्डी (धरान रोड)	५	१	१	*		करोवार गर्न जग्गाको अभाव
सुनसरी	१	कृषि उपज थोक बजार धरान	१	१	१	१		निकासी करले निर्यातमा समस्या,सडक पिच नभएकोले दुबानीमा समस्या

नोट: यस अनुसूची अध्ययन गर्ने पूर्व तालिका ६ लाई मध्यनजर गर्नुहुन अनुरोध छ ।

### अनुसूची ५: पूर्वाञ्चल विकास क्षेत्रका कृषि उपज खुद्रा हाटबजारहरूको विवरण

जिल्ला	क्र.सं.	खुद्रा बजारको नाम	ठेगाना	संचालन शुरु मिति	क्षेत्रफल	ईकाई	जग्गाको स्वामित्व कस्को नाममा छ	जग्गा कसरी प्राप्त भएको हो
भद्रा	१	तरकारी खुद्रा बजार	दमक	२०७१			व्यक्तिगत	
धनकुटा	१	तरकारी गोद्री बजार	धनकुटा ७	२०५६	८	आना	विद्यालयको	
	२	वसपार्क फलफूल बजार	ध. न. पा ७	२०५५	३	रोपनी	धनकुटा न.पा.	
मोरङ	१	दैनिकी गुद्री बजार	बेलवारी ३	२०४०			बजारको खाली ठाउँ	खाली ठाउँ भएर
	२	गुद्री बजार	विराटनगर १४	२००२	१४	कठठा	नगरपालिका	स्था. निकायबाट
	३	बेलवारी सब्जी मण्डी	बेलवारी २	२०३६			बाटो छेउमा	
	४	फडानी	बुधनगर १	२०६२	२	कठठा	रोड छेउमा	रोड छेउमा
	५	सिंघाडी	भुविंया ९	२०१४	२.५	कठठा	सरकारी	सरकारी
	६	भुविंया	भुविंया ३	२००८	१५	कठठा	गा. वि. स.	सरकारी
	७	कटहरी गोद्री कृषि बजार	कटहरी ६	२०१५	३	कठठा	गा. वि. स.	स्था. निकायबाट
	८	गुद्री बजार	कदमाहा ५	२०५०			सडक छेउमा	नेपाल सरकार
	९	पिडाली	महादेवा ७	२०४०	१५	कठठा	सरकारी	
	१०	उर्लावारी गोद्री बजार	उर्लावारी २	२०३०			बाटो छेउमा	बाटो छेउमा
	११	पथरी बजार	पथरी १	२०३९			बाटो छेउमा	सार्वजनिक
सुनसरी	१	सब्जी मण्डी धरान रोड	इटहरी					
	२	भासि नहर छेउ	भादगाँउ सिनवारी					
	३	चतरा मेन बजार	बराहक्षेत्र					
	४	नहरचौक	औरावनी भमरी					
	५	बेल्हा चौक	अमाहिवेलहा					
	६	कप्तानगंज	कप्तानगंज					
	७	घुस्की	घुस्की					
	८	दैनिक इनरुवा बजार	इनरुवा न.पा					
ओखलढुङ्गा	१	जयराम घाट	व्याक्ले	२०५२	५	रोपनी	गा. वि. स.	
	२	ढाडखोला		२०५१	७	रोपनी	गा. वि. स.	
	३	कोषहाट	कटुन्चे	२०५५	१०	रोपनी	गा. वि. स.	
	४	खानी भन्ज्याङ्ग	पोखरे	२०४८	७	रोपनी	गा. वि. स.	स्था. निकायबाट
	५	देउराली	प्रास्या	२०४४	७	रोपनी	गा. वि. स.	स्था. निकायबाट
	६	सेलेले	श्री चौर	२०५६	५	रोपनी	गा. वि. स.	

जिल्ला	क्र.सं.	खुद्रा बजारको नाम	जरगा प्राप्त मिति	सेड संख्या			कार्यालय			सविधा छ या छैन (छ भने १, छैन भने २)					
				पक्की	जस्ताले छाएको	कच्ची जम्मा	पक्की	जस्ताले छाएको	कच्ची	स्टोर	विजुली	खानेपानी	निकास	कम्प्युटर	ईन्टरनेट
भक्रापा	१	तरकारी खुद्रा बजार, दमक			१	१				१	!	!	२	२	२
	१	तरकारी गोद्री बजार			६	६				२	१	२	२	२	२
धनकुटा	२	बसपार्क फलफूल बजार	२०३८	१०	१	११				२	१	१	२	२	२
	१	दैनिकी गोद्री बजार	२०४०			१५				२	१	१	२	२	२
मोरङ	२	गुद्री बजार				२२				२	१	१	२	२	२
	३	बेलवारी सब्जी मण्डी				*				२	२	१	२	२	२
	४	फडानी				*				२	२	२	२	२	२
	५	सिघाडी	२०४१			*				२	२	२	२	२	२
	६	भुविया	२००८	२		२				२	२	२	२	२	२
	७	कटहरी गोद्री कृषि बजार	२०१५			*				२	२	१	१	२	२
	८	गुद्री बजार				*				२	१	१	२	२	२
	९	पिडाली				*				२	१	१	२	२	२
सुनसरी	१०	उर्लावारी गोद्री बजार				*				२	२	२	२	२	२
	११	पथरी बजार				*				२	२	२	२	२	२
	१	सब्जी मण्डी धरान रोड				*				२	२	*	२	२	*
	२	भासि नहर छेउ				*				२	२	*	२	२	*
	३	चतरा मेन बजार				*				२	२	*	२	२	*
	४	नहरचोक				*				२	२	*	२	२	*
	५	बेल्हा चौक				*				२	२	*	२	२	*
	६	कप्तानराज				*				२	२	*	२	२	*
	७	घस्की				*				२	२	*	२	२	*
	८	दैनिक इनरुवा बजार				*				२	२	*	२	२	*
ओखलढुङ्गा	१	जयराम घाट	२०५२			*				२	२	२	२	२	२
	२	ढाडखोला	२०५१			*				२	२	२	२	२	२
	३	कोषहाट	२०५५			*				२	२	२	२	२	२
	४	खानी भन्ज्याङ्ग	२०५०			*				२	२	२	२	२	२
	५	देउराली	२०४४			*				२	२	२	२	२	२
	६	सेल्ले	२०५६			*				२	२	२	२	२	२

जिल्ला	क्र.सं.	खुद्रा बजारको नाम	ठेगाना	संचालन शुरु मिति	फोन या संपर्क नम्बर	सम्पर्क व्यक्तिको नाम	क्षेत्रफल	ईकाई	जग्गाको स्वामित्व कस्को नाममा छ	जग्गा कसरी प्राप्त भएको हो
उदयपुर	७	बिगुटार (बिल्डू)	बिगुटार ३, ४	*	०३६-९०४१७	फूर्वा शेर्पा	५	रोपनी	गा. वि. स.	
	१	गाईघाट	त्रियुगा न.पा. २				१०	कठुठा	व्यक्तिको नाममा	करारमा
	२	बेलटार	बेलटार, उदयपुर				२	कठुठा		
	३	कटारी	कटारी उदयपुर				२	कठुठा	सडक वि., गा. वि. स.	
सिराहा	१	चन्द्रलालपुर (चोहर्वा)	चन्द्रलालपुर १	२०३२		जिवन धिताल	२	विगाहा	ज.उ.मा.वि.	स्था. निकायबाट
	२	गोलबजार	असनपुर ७	२०३०			३	विगाहा	असनपुर गाविस	स्था. निकायबाट

जिल्ला	क्र.सं.	खुद्रा बजारको नाम	जग्गा प्राप्त मिति	सेड संख्या			कार्यालय			सुविधा छ या छैन (छ भने १, छैन भने २)						
				जस्ताले छाएको	कच्ची	जम्मा	पक्की	जस्ताले छाएको	स्टोर	विजुली	खानेपानी	निकास	कम्प्यूटर	इन्टरनेट	तारवार	
उदयपुर	७	बिगुटार (बिल्डू)				०				२	२	२	२	२	२	२
	१	गाईघाट		५	१०	१५	*			२	१	२	२	२	२	२
	२	बेलटार		७		७	*			२	१	१	१	२	२	२
	३	कटारी				०				२	१	१	१	२	२	२
सिराहा	१	चन्द्रलालपुर (चोहर्वा)	२०४२			*	*			२	१	२	२	२	२	२
	२	गोलबजार				९	*			२	१	२	१	२	२	२

जिल्ला	क्र.सं.	खुद्रा बजारको नाम	प्राप्त छ भने १, छैन भने २		सबभन्दा बढी सहयोग गर्ने संस्थाको नाम	दोश्रो ठुलो सहयोग गर्ने संस्थाको नाम	बजार संचालन प्रकथा	गर्ने गरेको (छ भने १, छैन भने २)					
			सरकारी सहयोग	व.वि.नि.को सहयोग				अनिवार्य बचत	वजार सूचना प्राप्ती	वजार सूचना पठाउने	लेखा परिक्षण		
उदयपुर	७	बिगुटार (बिल्डू)	२	२			५	२	२	२	२	२	२
	१	गाईघाट	१	२	त्रियुगा न. पा.		४	१	१	१	१	१	*
	२	बेलटार	१	१	गा. वि. स.	ब.वि.नि.	५	२	१	१	१	१	*
	३	कटारी	१	१	ब.वि.नि.		५	२	१	१	१	१	*
सिराहा	१	चन्द्रलालपुर (चोहर्वा)	२	२			५	२	२	२	२	२	*
	२	गोलबजार	१	१	सगरमाथा ए.परियोजना		५	२	२	२	२	२	१

**अनुसूची ६: मध्यमाञ्चल विकास क्षेत्रका कृषि उपज संकलन केन्द्रहरूको विवरण**

जिल्ला	क्र.सं.	कृषि उपज संकलन केन्द्रको नाम	ठेगाना	संचालन भएको मिति	नयाँ वा पुरानो	आर्थिक वर्ष	लागत रु. हजारमा	क्षेत्रफल
दोलखा	१	कृ.उपज संकलन केन्द्र	भिमेश्वर न.पा.१, चरिकोट	२०५६				३
		कृषि उपज संकलन केन्द्र	चरिकोट, भिमेश्वर न.पा. १		नयाँ	२०७०/७१	१०००	
	२	कृ.उपज संकलन केन्द्र	जिरी १ हाटडाडा	२०५६	*	*	*	३
	३	मगा देउराली कृ.उपज संकलन केन्द्र	काटाकुटी ८	२०६५	*	*	*	५
	४	ताजा तरकारी उत्पादन कृषक समूह	भिमान न.पा. १२	*	नयाँ	२०६९/७०	९००	
	५	एकता कृषि सहकारी संस्था लि.	काभ्रे ३ मैनापोखरी	*	नयाँ	२०६९/७०	५००	
	६	कृषि उपज संकलन केन्द्र	भिमेश्वर न.पा. १२, मकैवारी	*	नयाँ	२०७०/७१	५००	
	७	भूषाफेरी कृषि सहकारी संस्था लि.	भूषाफेरी	*	नयाँ	२०७१/७२	५००	
	८	जनएकता कृषि सहकारी संस्था लि.	काभ्रे ९	*	नयाँ	२०७१/७२	६००	
सिन्धुली	१	कृ.उपज संकलन केन्द्र	कमलामार्ग न.पा. ६	२०५६				०-८-०
	२	कृषि उपज बजार संकलन केन्द्र	खुर्कोट		नयाँ	२०६९/७०	१०००	
रामेछाप		कृषि उपज बजार संकलन केन्द्र	खुर्कोट	*	नयाँ	२०७२/७३	९००	
	१	मन्थली तरकारी संकलन केन्द्र	मन्थली न.पा.	*	*	*	*	*
	२	जनकल्याण तरकारी संकलन केन्द्र	खिम्ती	*	*	*	*	*
	३	हातिटार तरकारी संकलन केन्द्र	भजुवाजोर	*	*	*	*	*
	४	महाकाली कृषि सहकारी संस्था लि.	सुकाजोर ८	*	नयाँ	२०६९/७०	६००	
	५	कृषि उपज संकलन केन्द्र	रामेछाप ९	*	नयाँ	२०७०/७१	५००	
	६	कृषि उपज संकलन केन्द्र	सैपु ७		नयाँ	२०७०/७१	७००	
धनुषा	१	कृ.उपज निर्माण उपभोक्ता समिति	नगराइन ३	२०६६				०-०-६
	२	जनता कृषि सहकारी संस्था लि.	यदुकुहा १		नयाँ	२०६९/७०	११००	
	३	कृषि उपज संकलन केन्द्र	फूलगामा ७		नयाँ	२०७०/७१	५००	
	४	कृषि उपज संकलन केन्द्र	सिन्धुही मदान ८		नयाँ	२०७०/७१	५००	
	५	कृषि उपज संकलन केन्द्र	धनुषाधाम १		नयाँ	२०७०/७१	६००	
	६	कृषि उपज संकलन केन्द्र	धबौली ८, नेमुवा टोल		नयाँ	२०७०/७१	५००	
	७	कृषि उपज संकलन केन्द्र	मिथिलेश्वर, ललिया बजार		नयाँ	२०७०/७१	५००	



जिल्ला	क्र.सं.	कृषि उपज संकलन केन्द्रको नाम	ठेगाना	संचालन भाएको मिति	नयाँ वा पुरानो	आर्थिक वर्ष	लागत रु. हजारमा	क्षेत्रफल
	८	कृषि उपज संकलन केन्द्र	धनौजी		नयाँ	२०७०/७१	५००	
	९	कृषि उपज संकलन केन्द्र	माचीभिटकैया	*	नयाँ	२०७०/७१	५००	
	१०	कृषि उपज संकलन केन्द्र	लक्ष्मीपुर, बगोवा	*	नयाँ	२०७०/७१	५००	
	११	कृषि उपज संकलन केन्द्र	सबेला ९	*	नयाँ	२०७०/७१	५००	
	१२	कृषि उपज संकलन केन्द्र	औरही ४	*	नयाँ	२०७१/७२	५००	
	१३	कृषि उपज संकलन केन्द्र	उमाप्रेमपुर ९	*	नयाँ	२०७१/७२	५००	
	१४	कृषि उपज संकलन केन्द्र	सिनुरजोडा ८	*	नयाँ	२०७१/७२	५००	
	१५	कृषि उपज संकलन केन्द्र	सुगामढुकरही २	*	नयाँ	२०७१/७२	५००	
	१६	कृषि उपज संकलन केन्द्र	चक्कर २	*	नयाँ	२०७२/७३	५००	
	१७	कृषि उपज संकलन केन्द्र	दुवरकोट ८	*	नयाँ	२०७२/७३	५००	
	१८	कृषि उपज संकलन केन्द्र	देउरी परवाहा ५	*	नयाँ	२०७२/७३	५००	
महोत्तरी	१	बर्दिवास कृषि उपज संकलन केन्द्र	बर्दिवास २	२०५५	*	*	*	०-१२-४२
	२	कृषि उपज संकलन केन्द्र	कान्ती बजार २		*	*	*	
	३	कृषि उपज संकलन केन्द्र	गौशाला २		नयाँ	२०७०/७१	५००	
सर्लाही	१	नवलपुर कृ.उपज संकलन केन्द्र	नेत्रांग ६	२०५६				५०
	२	लालबन्दी कृ.उपज संकलन केन्द्र	लालबन्दी	२०५४				०-२-०
	३	जनसेवा उपभोक्त सहकारी संस्था लि.	औरही ३		नयाँ	२०६९/७०	८००	
	४	कृषि उपज संकलन केन्द्र	कौडेना २		नयाँ	२०७०/७१	५००	
	५	कृषि उपज संकलन केन्द्र	सुन्दरपुर, चौहर्वा ८		नयाँ	२०७०/७१	५००	
	६	कृषि उपज संकलन केन्द्र	हरिवन, क्यामपस्टोल		नयाँ	२०७०/७१	५००	
	७	कृषि उपज संकलन केन्द्र	नोकेल्वा		नयाँ	२०७०/७१	५००	
	८	कृषि उपज संकलन केन्द्र	मोतीपुर ५		नयाँ	२०७०/७१	५००	
रसुवा	१	कृषि उपज संकलन केन्द्र, राम्चे	रसुवा, राम्चे ७	२०६६/५	*	*	*	२१
धादिङ्ग	१	नवज्योति फ. तथा त. कृषक सहकारी	नौबिसे १ धार्के बजार	१२/१/२०६५	*	*	*	७
	२	मिन्दुका फ. तथा त. कृषक सहकारी	नालाङ्ग ६	०६७/१/१	*	*	*	२.५
	३	विक्रान्त फ. तथा त. कृषक सहकारी	गजुरी २	२०६३	*	*	*	

जिल्ला	क्र.सं.	कृषि उपज संकलन केन्द्रको नाम	ठेगाना	संचालन भएको मिति	नयाँ वा पुरानो	आर्थिक वर्ष	लागत रु. हजारमा	क्षेत्रफल
	४	रिपेश्वर फ. तथा त. कृषक सहकारी	गजुरी २	२०६२	*	*	*	२
	५	साना किसान सहकारी पसल	बेनीघाट ९ सालाङ्घाट	५/१/२०६१				२
	६	मलेखु फ. तथा तरकारी उ. सहकारी	बेनीघाट १ मलेखु					८
		मलेखु फ. तथा तरकारी उ. सहकारी	बेनीघाट १ मलेखु		नयाँ	२०६९/७०	८००	
	७	सालङ्घाट फ. तथा तरकारी उ. सहकारी	बेनीघाट ९ सालाङ्घाट	२०६२/४/३१	*	*	*	१.५
	८	अको बहुउद्देश्यीय सहकारी संस्था	जोगीमारा ९	२/३/२०५९	*	*	*	६
	९	ग्रामिण कृषि विकास बहु.सं. संस्था	बेनीघाट ८ विसालटार	२०६१	*	*	*	३
	१०	कृषक सुधार फ. तथा तरकारी सहकारी	कृषक बजार, धुषा १ चरौदी	२०५६	*	*	*	२.५
	११	भैरवी फ. तथा तरकारी उ. सहकारी	बेनीघाट ८	२०६२	*	*	*	२
	१२	कृषि उपज संकलन केन्द्र	धादिङ्गवैसी ३	*	नयाँ	२०७०/७१	१५००	
	१३	तामिन कृषि सहकारी संस्था	दारचोक ४	*				
	१४	बसन्तपुर बजार व्यवस्थापन समिति	बघौडा गा.वि.स ३	*	*	*	*	०-२-०
	१५	देविस्थान कृषि सं.स.लि	कठार २	२०६३	*	*	*	०-५-०
नुवाकोट	१	नमुना कृषक कृ.उ. संकलन केन्द्र	बेलकोट २ नुवाकोट	६/४/२०६०	*	*	*	६
	२	काउले कृषि उपज संकलन केन्द्र	डावाचेत, काउले ६	२०६६	*	*	*	६
	३	नव बहुउद्देश्यीय कृषि सहकारी	खानी गाउँ ४	११/२३/२०५६	*	*	*	१००
	४	गंगाटे	गंगाटे, विदुर न.पा. ५	२०५९				६
	५	दहाल किराना पसल	देविघाट, विदुर न.पा. ७	२०५२				६
	६	अरुणोदय कृषि सहकारी संस्था लि.	मदानपुर १, डाँडाकटेरी		नयाँ	२०६९/७०	८००	
	७	पुतलीचौतारा कृ.उ.सं. केन्द्र	थानसिंग	२०७१/९/२५				

जिल्ला	क्र.सं.	कृषि उपज संकलन केन्द्रको नाम	ईकाई	जग्गाको स्वामित्व कस्को नाममा छ,	जग्गा कसरी प्राप्त भएको हो	सेउ संख्या		
						जग्गा प्राप्त मिति	जस्ताले कच्ची	जम्मा
दोलखा	१	कृ.उ.पज संकलन केन्द्र, भिमेश्वर न.पा.१, चरिकोट		भिमेश्वर न.पा.	भिमेश्वर न.पा.बाट लिखित	२०५५/५६	२	२

जिल्ला	क्र.सं.	कृषि उपज संकलन केन्द्रको नाम	ईकाई	जग्गाको स्वामित्व कस्को नाममा छ	जग्गा कसरी प्राप्त भएको हो	जग्गा प्राप्त मिति	सेउ संख्या		
							पक्की	जस्ताले छाएको	कच्ची
		कृषि उपज संकलन केन्द्र, चरिकोट, भिमेश्वर न.पा. १		जीरी उ.मा.वि	५० वर्ष सम्म निशुल्क लिखित	२०५५/५६	२		२
	२	कृ.उपज संकलन केन्द्र, जिरी ९ हाटडाडा		च्यानेडाडा वन उ.समिति	साभ्ना सहमतिबाट	२०६४	१		१
	३	मगा देउराली कृ.उपज संकलन केन्द्र, काटाकटी ८		*	*	*	*	*	*
	४	ताजा तरकारी उत्पादन कृषक समूह, भिमान न.पा. १२		*	*	*	*	*	*
	५	एकता कृषि सहकारी संस्था लि. , काभ्रे ३ मैनापोखरी		*	*	*	*	*	*
	६	कृषि उपज संकलन केन्द्र, भिमेश्वर न.पा. १२, मकैवारी		*	*	*	*	*	*
	७	भुषाफेरी कृषि सहकारी संस्था लि., भुषाफेरी		*	*	*	*	*	*
	८	जनएकता कृषि सहकारी संस्था लि., काभ्रे ९		*	*	*	*	*	*
सिन्धुली	१	कृ.उपज संकलन केन्द्र	विगाहा	कृषि उ.व.समिति	नगरपालिका		१		१
	२	कृषि उपज बजार संकलन केन्द्र, खुर्कोट		*	*	*	*	*	*
रामेछाप	१	मन्थली तरकारी संकलन केन्द्र, मन्थली		*	*	*	*	*	*
	२	जनकल्याण तरकारी संकलन केन्द्र, खिप्ती		*	*	*	*	*	*
	३	हातिटार तरकारी संकलन केन्द्र, भजुवाजोर		*	*	*	*	*	*
	४	महाकाली कृषि सहकारी संस्था लि., सकाजोर ८		*	*	*	*	*	*
	५	कृषि उपज संकलन केन्द्र, रामेछाप ९		*	*	*	*	*	*

जिल्ला	क्र.सं.	कृषि उपज संकलन केन्द्रको नाम	ईकाई	जग्गाको स्वामित्व कस्को नाममा छ	जग्गा कसरी प्राप्त भएको हो	जग्गा प्राप्त मिति	सेड संख्या			
							पक्की	जस्ताले छाएको	कच्ची	जम्मा
	६	कृषि उपज संकलन केन्द्र, सैपु ७		*	*	*	*	*	*	*
धनुषा	१	कृ.उपज निर्माण उपभोक्ता समिति, नगराइन ३		विद्यालय		२०६६	१			१
	२	जनता कृषि सहकारी संस्था लि., यदुकुहा १		*	*	*	*	*	*	*
	३	कृषि उपज संकलन केन्द्र, फुलगामा ७		*	*	*	*	*	*	*
	४	कृषि उपज संकलन केन्द्र, सिप्यही मदान ८		*	*	*	*	*	*	*
	५	कृषि उपज संकलन केन्द्र, धनुषाधाम १		*	*	*	*	*	*	*
	६	कृषि उपज संकलन केन्द्र, धवौली ८, नेम्वा टोल		*	*	*	*	*	*	*
	७	कृषि उपज संकलन केन्द्र, मिथिले श्वर, ललिया बजार		*	*	*	*	*	*	*
	८	कृषि उपज संकलन केन्द्र, धनौजी		८	८	८	८	८	८	८
	९	कृषि उपज संकलन केन्द्र, माचीभिटकैया		८	८	८	८	८	८	८
	१०	कृषि उपज संकलन केन्द्र, लक्ष्मीपुर, बगवा		८	८	८	८	८	८	८
	११	कृषि उपज संकलन केन्द्र, सबेला ९		८	८	८	८	८	८	८
	१२	कृषि उपज संकलन केन्द्र, औरही ४		८	८	८	८	८	८	८
	१३	कृषि उपज संकलन केन्द्र, उमाप्रे मपुर ९		*	*	*	*	*	*	*
	१४	कृषि उपज संकलन केन्द्र, सिनुर जोडा ८	*	*	*	*	*	*	*	*
	१५	कृषि उपज संकलन केन्द्र, सुगामडुकरही २	*	*	*	*	*	*	*	*
	१६	कृषि उपज संकलन केन्द्र, चक्कर २	*	*	*	*	*	*	*	*
	१७	कृषि उपज संकलन केन्द्र, दुवरकोट ८	*	*	*	*	*	*	*	*

जिल्ला	क्र.सं.	कृषि उपज संकलन केन्द्रको नाम	ईकाई	जग्गाको स्वामित्व कस्को नाममा छ	जग्गा कसरी प्राप्त भएको हो	जग्गा प्राप्त मिति	सेउ संख्या		
							पक्की	जस्ताले छाएको	कच्ची
महोत्तरी	१८	कृषि उपज संकलन केन्द्र देउरी परवाहा ५	*	*	*	*	*	*	*
	१	बर्दिवास कृषि उपज संकलन केन्द्र	विगाहा	श्री जनता उ.मा.वि	करारमा		८	७५	८३
	२	कृषि उपज संकलन केन्द्र, कान्ती वजार	विगाहा	गा.वि.स.		२०३९		३	३
	३	कृषि उपज संकलन केन्द्र, गौशाला २							
सर्लाही	१	नवलपुर कृ.उपज संकलन केन्द्र, नेवागंज		नवजिवन उ.मा.वि.	ब.वि.नि.बाट ४० बर्षे करारमा	२०४२	८	२४	८८
	२	लालबन्दी कृ.उपज संकलन केन्द्र, लालबन्दी		गा. वि. स	गा. वि. स ले दिएको	२०५४			१८
रसुवा	३	जनसेवा उपभोक्त सहकारी संस्था लि.,औरही ३	*	*	*	*	*	*	*
	४	कृषि उपज संकलन केन्द्र, कौडेना २	*	*	*	*	*	*	*
	५	कृषि उपज संकलन केन्द्र, सुन्दरपुर चौहर्वा ८	*	*	*	*	*	*	*
	६	कृषि उपज संकलन केन्द्र, हरिवन क्याम्पस टोल	*	*	*	*	*	*	*
	७	कृषि उपज संकलन केन्द्र, नोकैल्वा	*	*	*	*	*	*	*
८	कृषि उपज संकलन केन्द्र, मोतीपुर ५	*	*	*	*	*	*	*	
१	कृषि उपज संकलन केन्द्र, राम्चे	आना	सार्वजनिक	स्थानीय निकायबाट			१		१
धादिङ्ग	१	नवव्योति फ. तथा त. कृषक सहकारी	आना	कोमल प्रसाद गजुरेल	कारारमा	१२/१/२०६५		३	३
	२	मिन्दुका फ. तथा त. कृषक सहकारी	आना	भरतराज अर्याल	कारारमा	०६६/२/१०		१	१
	३	किसान फ. तथा त. कृषक सहकारी							
	४	रिषेश्वर फ. तथा त. कृषक सहकारी	रोपनी	ऐलानी जग्गा	गा. वि. स. ले लिखित दिएको	२०६४			*
	५	साना किसान सहकारी पसल	आना	निरा कुमारी त्रिपाठी	कारारमा	२०६३			*

जिल्ला	क्र.सं.	कृषि उपज संकलन केन्द्रको नाम	ईकाई	जग्गाको स्वामित्व कस्को नाममा छे	जग्गा कसरी प्राप्त भएको हो	जग्गा प्राप्त मिति	सेड संख्या			
							पक्की	जस्ताले छाएको	कच्ची	जम्मा
	६	मलेखु फ. तथा तरकारी उ. सहकारी	आना	सहकारी नाममा	स्थानीय निकायबाट लिखित	२०६४/०३/३२	१			१
	७	सालङ्घाट फ. तथा तरकारी उ. सहकारी	आना	चिरन्जीवी सेडाई	१० वर्षको करारमा	१/११/२०६४		१		१
	८	अको बहुउद्देश्यीय सहकारी संस्था	रोपनी	ऐलानी जग्गा	गा. वि. स. ले लिखित दिएको	२/३/२०६३		१		१
	९	ग्रिमिण कृषि विकास बहु.स.संस्था	आना	संस्थाको नाममा	लिलानाथ विसुराल बाट दान	२०६१		१		१
	१०	कृषक सुधार फ. तथा तरकारी सहकारी	रोपनी	चारपाते सूर्य क्लब	गा. वि. स. बाट	२०५५	२			२
	११	भैरवी फ. तथा तरकारी उ. सहकारी	रोपनी	ओइराली पर्ती गा.वि.स.	गा. वि. स. बाट	२०६२	१	१		२
	१२	कृषि उपज संकलन केन्द्र, धादिङ्गवेसी ३	*	*	*	*	*	*	*	*
	१३	तामिन कृषि सहकारी संस्था, दार्चोक ४	*	*	*	*	*	*	*	*
	१४	वसन्तपुर वजार व्यवस्थापन समिति, वघौडा गा.वि.स. ३	*	*	*	*	*	*	*	*
	१५	देविस्थान कृषि स.स.लि., कठार २	*	*	*	*	*	*	*	*
नुवाकोट	१	नमुना कृषक कृ.उ. संकलन केन्द्र	आना	नमुना कृषक स.सं.लि.	स्थानीय व्यक्तिबाट	२०५७	१			१
	२	काउले कृषि उपज संकलन केन्द्र	आना	नवविहानी कृषक समुह	गा. वि. स बाट	२/६/२०६६	१			१
	३	नव बहुउद्देश्यीय कृषि सहकारी	रोपनी	स्थानीय किसान						०
	४	रांगटे	आना	सार्वजनिक	सार्वजनिक					०
	५	दहाल किराना पसल	आना	गोविन्द प्रसाद दाहाल	खरिद	२०५२				०
	६	अरुणोदय कृषि सहकारी संस्था लि., मदानपुर १, डाडाकटेरी		*	*	*	*	*	*	*
	७	पुतलीचौतारा कृ.उ.सं केन्द्र, थानसिंगा		*	*	*	*	*	*	*



जिल्ला	क्र. सं.	कृषि उपज संकलन केन्द्रको नाम	कार्यालय		जोड्ने तराजु सुविधा	सुविधा छ या छैन (छ भने १ छैन भने २)										
			पक्की	जस्ताले छाएको		कच्ची	स्टोर	विद्युत	खाने पानी	निकास	कम्प्युटर	ईन्टरनेट	तारवार	सरकारी सहयोग मिलेको	ब.वि.नि.को सहयोग	
धनुषा	१	कृ.उपज निर्माण उपभोक्ता समिति, नगराइन ३		२	१		१	१	१	२	२					
	२	जनता कृषि सहकारी संस्था लि., यदुकुहा १		२	१		१	२	१	२	२					
	३	कृषि उपज संकलन केन्द्र, फुलगागा ७		२	१				१	२	२					
	४	कृषि उपज संकलन केन्द्र, सिग्यही मदान ८		२	१		१	१	१	२	२					
	५	कृषि उपज संकलन केन्द्र, धनुषाधाम १		२	१		१	१	१	२	२					
	६	कृषि उपज संकलन केन्द्र, धवौली ८, नेमवा टोल		२	१		१	२	१	२	२					
	७	कृषि उपज संकलन केन्द्र, मिथिलेश्वर, ललिया बजार		२	१				१	१	२					
	८	कृषि उपज संकलन केन्द्र, धनौजी		२	१		१	१	१	२	२					
	९	कृषि उपज संकलन केन्द्र मार्चीफिटकैया		२	१		१	१	१	२	२					
	१०	कृषि उपज संकलन केन्द्र, लक्ष्मीपुर, बगोवा		२	१		१	२	१	२	२					
	११	कृषि उपज संकलन केन्द्र, सेवेला ९		२	१				१	१	२					
	१२	कृषि उपज संकलन केन्द्र, औरही ४		२	१		१	१	१	२	२					
	१३	कृषि उपज संकलन केन्द्र, उमाप्रेमपुर ९		२	१		१	१	१	२	२					
	१४	कृषि उपज संकलन केन्द्र, सिनुरजोडा ८		२	१		१	१	१	२	२					
	१५	कृषि उपज संकलन केन्द्र, सुगामढुकरही २		२					१	१	२					
	१६	कृषि उपज संकलन केन्द्र, चक्कर २	*	*	*	*	*	*	*	*	*	*	*	*	*	*
	१७	कृषि उपज संकलन केन्द्र, दुवरकोट ८	*	*	*	*	*	*	*	*	*	*	*	*	*	*
	१८	कृषि उपज संकलन केन्द्र, देउरी परवाहा ५	*	*	*	*	*	*	*	*	*	*	*	*	*	*
महोत्तरी	१	बर्दिवास कृषि उपज संकलन केन्द्र	*	*	*	*	२	२	१	१	२	२	१	१	१	१



जिल्ला	क्र. सं.	कृषि उपज संकलन केन्द्रको नाम	कार्यालय		जोत्ने तराजु सविधा	सुविधा छ या छैन (छ भने १ छैन भने २)										
			पक्की	जस्ताले छाएको		कच्ची	स्टोर	विद्युत पानी	खाने पानी	निकास	कम्प्युटर	ईन्टरनेट	तारवार	सरकारी सहयोग मिलेको	ब.वि.नि.को सहयोग	
	२	कृषि उपज संकलन केन्द्र, कान्ती वजार						१								
	३	कृषि उपज संकलन केन्द्र, सौशाला २						१								
सर्लाही	१	नवलपुर कृ.उपज संकलन केन्द्र	१			२	१	१	२	२	२	१	१	१	१	१
	२	तालबन्दी कृ.उपज संकलन केन्द्र	१			२	१	१	१	१	२	१	१	१	१	१
	३	जनसेवा उपभोक्त सहकारी संस्था लि., औरही ३	१			*	*	१	१	*	*	*	*	*	*	*
	४	कृषि उपज संकलन केन्द्र, कौडेना २	१	*		*	*	१	२	*	*	*	*	*	*	*
	५	कृषि उपज संकलन केन्द्र, सुन्दरपुर चौहर्वा ८	१	*		*	*	१	१	*	*	*	*	*	*	*
	६	कृषि उपज संकलन केन्द्र, हरिवन क्याम्पस टोल	१	*		*	*	१	२	*	*	*	*	*	*	*
	७	कृषि उपज संकलन केन्द्र, नौकेला	१	*		*	*	१	१	*	*	*	*	*	*	*
	८	कृषि उपज संकलन केन्द्र, मोतीपुर ५	१	*		*	*	१	२	*	*	*	*	*	*	*
रसुवा	१	कृषि उपज संकलन केन्द्र, राम्चे	१	*		*	*	१	२	१	२	२	२	१	१	२
धादिङ्ग	१	नवज्योति फ. तथा त. कृषक सहकारी	१	*		*	*	१	१	१	२	१	१	१	१	२
	२	मिन्दुका फ. तथा त. कृषक सहकारी		१			१	१	१	१	२	२	२	१	१	२
	३	किसान फ. तथा त. कृषक सहकारी	१				१	१	१	१	२	२	२	२	२	२
	४	रिपेश्वर फ. तथा त. कृषक सहकारी	*					२	२	२	२	२	२	१	१	२
	५	साना किसान सहकारी पसल	*					१	१	१	२	२	२	२	२	२
	६	मलेखु फ. तथा तरकारी उ. सहकारी	*					२	२	१	२	२	२	२	१	२
	७	सालङ्घाट फ. तथा तरकारी उ. सहकारी		१				१	१	१	२	२	२	१	१	२
	८	अको बहुउद्देश्यीय सहकारी संस्था	१					२	१	१	२	२	२	१	१	२

जिल्ला	क्र. सं.	कृषि उपज संकलन केन्द्रको नाम	कार्यालय		जोड्ने तराजु सुविधा		सुविधा छ या छैन (छ भने १ छैन भने २)								
			पक्की	जस्ताले छाएको	कच्ची	सुविधा	स्टोर	विद्युत	खाने पानी	निकास	कम्प्युटर	ईन्टरनेट	तारवार	सरकारी सहयोग मिलेको	ब.वि.नि.को सहयोग
	९	ग्रामिण कृषि विकास बहु.सं.संस्था	१			३	१	१	२	२	१	२	२	१	२
	१०	कृषक सुधार फ.तथा तरकारी सहकारी	१			३	१	१	१	२	१	२	२	१	१
	११	भैरवी फ.तथा तरकारी उ.सहकारी	१			३	१	१	१	२	१	२	२	१	२
	१२	कृषि उपज संकलन केन्द्र, धादिङ्गवेसी ३	*	*	*	*	*	*	*	*	*	*	*	*	*
	१३	तामिन कृषि सहकारी संस्था, दार्चोक ४	*	*	*	*	*	*	*	*	*	*	*	*	*
	१४	वसन्तपुर वजार व्यवस्थापन समिति, बघौडा गा.वि.स ३	*	*	*	*	*	*	*	*	*	*	*	*	*
	१५	देविस्थान कृषि स.स.लि, कठार २	*	*	*	*	*	*	*	*	*	*	*	*	*
नुवाकोट	१	नमुना कृषक कृ.उ.संकलन केन्द्र	१			३	२	१	१	१	२	२	२	१	२
	२	काउले कृषि उपज संकलन केन्द्र	*			२	२	१	१	१	२	२	२	१	१
	३	नव बहुउद्देश्यीय कृषि सहकारी	*			१	२	१	१	१	२	२	२	१	२
	४	गाँगे	*			१	२	१	१	१	२	२	२	२	२
	५	दहाल किराना पसल	*			१	२	१	१	१	२	२	२	२	२
	६	अरुणदेय कृषि सहकारी संस्था लि., मदानपुर १, डाँडाकटेरी	*	*	*	*	*	*	*	*	*	*	*	*	*
	७	पुतलीचौतारा कृ.उ.सं केन्द्र, थानसिंग	*	*	*	*	*	*	*	*	*	*	*	*	*

जिल्ला	क्र.सं.	कृषि उपज संकलन केन्द्रको नाम	ठेगाना	संचालन भएको मिति	नयाँ वा पुरानो	आर्थिक वर्ष	लागत रु. हजारमा	क्षेत्रफल
सिन्धुपाल्चोक	१	सिलढुङ्गा तरकारी तथा विउआलु सं.केन्द्र	जेठल - ५	०६६/६				१
	२	साना कृषक कृषि सहकारी संस्था लि.	जेठल ५		नयाँ	२०६९/७०	८००	
	३	लम्पे कृषि सहकारी संस्था लि.	कदमबास १		नयाँ	२०७१/७२	६००	
काभ्रे	१	तामाघाट तरकारी संकलन केन्द्र	तामाघाट ६ पाँचखाल	२/२२/२०५५	*	*	*	५
	२	काभ्रेली तरकारी थोक बजार	बनेपा	२०६९	*	*	*	१

जिल्ला	क्र.सं.	कृषि उपज संकलन केन्द्रको नाम	ठेगाना	संचालन भएको मिति	नयाँ वा पुरानो	आर्थिक वर्ष	लागत रु. हजारमा	क्षेत्रफल
	३	कृषि उपज संकलन केन्द्र	तामाघाट, पाँचखाल		नयाँ	२०७०/७१	१०००	
	४	देवी पञ्चकन्या बजार उत्पादक सहकारी संस्था लि.	महादेवस्थान ५		नयाँ	२०६९/७०	७००	
काठमाडौं	१	कृषि उपज संकलन केन्द्र	छिमले	*	*	*	*	*
	२	कृषि उपज संकलन केन्द्र	साँखु	*	*	*	*	*
	३	कृषि उपज संकलन केन्द्र	जहरसिंहपौवा	*	*	*	*	*
	४	कृषि उपज संकलन केन्द्र	काभ्रेस्थली	*	*	*	*	*
	५	उभ्रवज कृषक समूह	बज्रयोगिनी ८, घुमारचो क साँखु		नयाँ	२०६९/७०	८००	
	६	नविकरण कृषि सहकारी संस्था लि.	नाङ्गलेभार		नयाँ	२०७१/७२	६००	
	७	लाकिला कृषि समूह	ईन्द्रायणी ९		नयाँ	२०७१/७२	६००	
भक्तपुर	१	प्रगतिशिल कृषि उपज केन्द्र	भौखेल ८	२०४५				१
	२	थीमि (चाइनारोड) भक्तपुर		२०४५				
	३	कृषि उपज संकलन केन्द्र	दुवाकोट ६		नयाँ	२०७०/७१	६००	
	४	आधुनिक कृषि सहकारी संस्था लि.	सिपाडोल		नयाँ	२०७१/७२	६००	
ललितपुर	१	श्रम जिवी कृषक समूह कालेश्वर	कालेश्वर ७ अलौ	७/३/२०६६				४
	२	सिर्जनशिल तरकारी संकलन केन्द्र	भट्टेडाडा - ३	५/१/२०६०				२
	३	कृषि उपज संचालक समिति	चापागाउँ ५		नयाँ	२०६९/७०	८००	
	४	फूलचोकी कृषि सहकारी संस्था लि.	ठैब १, बाँडेगाउँ		नयाँ	२०७१/७२	६००	
चितवन	१	नवज्योति ताजा त. तथा फ. उ. स. स. लि.	विरेन्द्रनगर ३					०-१-१५-१
	२	देवीस्थान कृ. स. स. लि.	कठार --२	२०७०				०-२-०
	३	ज्ञानेश्वर ताजा त. तथा फ. उ. स. स. लि.	मंगलपुर ४	८/२९/२०६६	*	*	*	०-१-१०
	४	न्युरेनी ताजा त. तथा फ. उ. स. स. लि.	शक्ति खोर ९	२०६६/१०	*	*	*	०-५-०
	५	ग्रामिण ताजा त. तथा फ. उ. स. स. लि.	चैनपुर १ चितवन		*	*	*	०-०-६
	६	जनजागृति हरियाली ता. तथा फ. उ. स. स. लि.	भण्डारा १ चितवन	२०४८	*	*	*	१५
	७	कृषि उपज बजार व्यवस्थापन समिति	बघौडा ३, बसन्तपुर		नयाँ	२०६९/७०	८००	
	८	तमिन कृषि सहकारी संस्था लि.	दारेचोक ४		नयाँ	२०६९/७०	६००	

जिल्ला	क्र.सं.	कृषि उपज संकलन केन्द्रको नाम	ठेगाना	संचालन भएको मिति	नयाँ वा पुरानो	आर्थिक वर्ष	लागत रु. हजारमा	क्षेत्रफल
	१	केरुङ्ग ताजा तरकारी तथा फलफूल उत्पादन सहकारी संस्था	जगतपुर ७	२०६४	नयाँ	२०६९/७०	१०००	
मकवानपुर	१	जनजागृति तरकारी संकलन केन्द्र	नामटार ३ देउराली भोड	२०६०/६१	*	*	*	२
	२	तरकारी संकलन केन्द्र, कालीटार	भैसे २ कालीटार	०६३/६४	*	*	*	२
	३	बुद्ध तरकारी संकलन केन्द्र	नामटार १ मिदरघारी	०५७/५८	*	*	*	३
	४	नवजागृति तरकारी तथा विउ उ.सं.केन्द्र	नामटार ३	०६४/६५	*	*	*	३
	५	तरकारी संकलन केन्द्र, अघोर	नामटार ३ अघोर	२०६३/६४	*	*	*	२
	६	गुम्बा तरकारी संकलन केन्द्र	भैसे ४	२०६५/६६	*	*	*	३
	७	तरकारी संकलन केन्द्र बाघमारा	नामटार ४ बाघमारा	२०५८/५९	*	*	*	४
	८	कृषि उपज संकलन केन्द्र	दामन ३ घटेचौर	*	*	*	*	२

जिल्ला	क्र.सं.	कृषि उपज संकलन केन्द्रको नाम	ईकाई	जग्गाको स्वामित्व कस्को नाममा छ	जग्गा कसरी प्राप्त भएको हो	जग्गा प्राप्त मिति	सेड संख्या		
							पक्की	जस्ताले छाएको	कच्ची
सिन्धुपाल्चोक	१	सिलढुङ्गा तरकारी तथा विउआलु सं.केन्द्र	रोपनी	सरकारी	गा. वि. स बाट	२०६५	४		४
	२	साना कृषक कृषि सहकारी संस्था लि., जेठल ५							
	३	लप्से कृषि सहकारी संस्था लि., पदमबास							
काभ्रे	१	तामाघाट तरकारी संकलन केन्द्र	रोपनी	मसलावाली विकास केन्द्र	नेपाल सरकारको भोगाधिकार	२०५५	२		२
	२	काभ्रेली तरकारी थोक बजार	रोपनी	भाडामा लिएर	करारमा	२०६१		१	१
	३	कृषि उपज संकलन केन्द्र, तामाघाट, पाँचखाल							
	४	देवी पञ्चकन्या बजार उत्पादक सहकारी संस्था लि., महादेवस्थान ५		*	*	*			*
काठमाडौं	१	कृषि उपज संकलन केन्द्र, छैमले		*	*	*			*
	२	कृषि उपज संकलन केन्द्र, साँखु		*	*	*			*
	३	कृषि उपज संकलन केन्द्र, जहरसिंहपौवा		*	*	*	१		१

जिल्ला	क्र.सं.	कृषि उपज संकलन केन्द्रको नाम	ईकाई	जग्गाको स्वामित्व कस्को नाममा छ	जग्गा कसरी प्राप्त भएको हो	जग्गा प्राप्त मिति	सेड संख्या			
							पक्की	जस्ताले छाएको	कच्ची	जम्मा
	४	कृषि उपज संकलन केन्द्र, काभ्रेस्थली		*	*	*				*
	५	उग्रवज कृषक समूह, वज्रयोगिनी ८, घुमारचोक	*	*	*	*				*
	६	नविकरण कृषि सहकारी संस्था लि., नाइलेभार	*	*	*	*				*
	७	लाकिला कृषि समूह, ईन्द्रायणी ९	*	*	*	*				*
भक्तपुर	१	प्रगतिशिल कृषि उपज केन्द्र	रोपनी	भाडामा	करारमा भाडामा लिएको	२०५५				*
	२	शीमि (चाइनारोड) भक्तपुर	*	*	*	*				*
	३	कृषि उपज संकलन केन्द्र, दुवाकोट ६	*	*	*	*				*
	४	आधुनिक कृषि सहकारी संस्था लि., सिपाडोल	*	*	*	*				*
ललितपुर	१	श्रम जिवी कृषक समूह कालेश्वर	आना	सार्वजनिक						*
	२	सिर्जनशिल तरकारी संकलन केन्द्र	आना	गा. वि. स.	सहमतिको आधारमा	१/१/२०६३				*
	३	कृषि उपज संचालक समिति, चापागाउँ ५	*	*	*	*				*
	४	फूलचोकी कृषि सहकारी संस्था लि., ठैब १, बाडेगाउँ	*	*	*	*				*
चितवन	१	नवज्योति ताजा त. तथा फ.उ.स.स.लि.	विगाहा	स्कूल	स्थानीय निकायबाट	११/१५/२०६६		१		१
	२	देवीस्थान कृ.स.स.लि. कठार २								
	३	ज्ञानेश्वर ताजा त. तथा फ.उ.स.स.लि.	कठठा	सहकारीको नाममा	खरिद गरेर	११/१५/२०६४		१		१
	४	त्युरेनी ताजा त. तथा फ.उ.स.स.लि.	कठठा	सामुदायिक वन क्षेत्र	भोगाधिकार लिएर	२०६३		१		१
	५	ग्रामिण ताजा त. तथा फ.उ.स.स.लि.	कठठा	संस्थाको आफ्नै	खरिद गरेर	५/१९/२०६४		१		१
	६	जनजागृति हरियाली ता.त. तथा फ.उ.स.स.लि.	कठठा	कृ.त.स.म.	भोगाधिकार प्राप्त गरेर	८/१९/१९०५		१		२
	७	कृषि उपज बजार व्यवस्थापन समिति वछौडा	*	*	*	*				*

जिल्ला	क्र.सं.	कृषि उपज संकलन केन्द्रको नाम	ईकाई	जगगाको स्वामित्व कस्को नाममा छ,	जगगा कसरी प्राप्त भएको हो	जगगा प्राप्त मिति	सेड संख्या		
							पक्की	जस्ताले छाएको	कच्ची जम्मा
	८	तमिन कृषि सहकारी संस्था लि., दारेचौक ४	*	*	*	*	*	*	*
	९	केरुङ्ग ताजा तरकारी तथा फलफूल उत्पादन सहकारी संस्था, जगतपुर ७	*	*	*	*	*	*	*
मकवानपुर	१	जनजागृति तरकारी संकलन केन्द्र	आना	सरकारी	गा. वि. स द्वारा लिखित	२०६०		१	१
	२	तरकारी संकलन केन्द्र, कालीटार	आना	सरकारी	गा. वि. स द्वारा लिखित			१	१
	३	बुद्ध तरकारी संकलन केन्द्र	आना	गा. वि. स	गा. वि. स द्वारा लिखित	२०५७		१	१
	४	नवजागृति तरकारी तथा विउ उ.सं.केन्द्र	आना	गा. वि. स	गा. वि. स द्वारा लिखित	२०६४		१	१
	५	तरकारी संकलन केन्द्र, अघोर	आना	सरकारी	गा. वि. स द्वारा लिखित	२०६३		१	१
	६	गुम्वा तरकारी संकलन केन्द्र	आना	सरकारी	गा. वि. स द्वारा लिखित	२०६५		१	१
	७	तरकारी संकलन केन्द्र बाघमारा	आना	सहकारी	सहकारी द्वारा	२०५८		१	१
	८	कृषि उपज संकलन केन्द्र	रोपनी	आफ्नै	गा. वि. स			२	२

जिल्ला	क्र.सं.	कृषि उपज संकलन केन्द्रको नाम	कार्यालय			जोड्ने			सुविधा छ या छैन (छ भने १ छैन भने २)					
			पक्की	जस्ताले छाएको	कच्ची	तराजु सुविधा	स्टोर	विद्युत	खाने पानी	निकास कम्प्युटर ईन्टरनेट तारवार	सरकारी सहयोग मिलेको	ब.वि.नि.को सहयोग		
सिन्धुपाल्चोक	१	सिलदुङ्गा तरकारी तथा विउआलु सं.केन्द्र		१		२	१	१	२	२	२	१	२	
	२	साना कृषक कृषि सहकारी संस्था लि., जेठल ५		*	*	*	*	*	*	*	*	*	*	*
	३	लप्से कृषि सहकारी संस्था लि., पदमवास		*	*	*	*	*	*	*	*	*	*	*
काभ्रे	१	तामाघाट तरकारी संकलन केन्द्र		१		२	२	१	१	१	१	१	१	१
	२	काभ्रेली तरकारी थोक बजार	*	*	*	*	२	१	२	२	२	१	१	१
	३	कृषि उपज संकलन केन्द्र, तामाघाट, पाँचखाल	*	*	*	*	*	*	*	*	*	*	*	*
	४	देवी पञ्चकन्या बजार उत्पादक सहकारी संस्था लि., महादेवस्थान ५	*	*	*	*	*	*	*	*	*	*	*	*

जिल्ला	क्र. सं.	कृषि उपज संकलन केन्द्रको नाम	कार्यालय			जोखे तराजु सुविधा	सुविधा छ या छैन (छ भने १ छैन भने २)								
			पक्की	जस्ताले छाएको	कच्ची		स्टोर	विद्युत	खाने पानी	निकास	कम्प्युटर	ईन्टरनेट	तारवार	सरकारी सहयोग मिलेको	ब.वि.नि.को सहयोग
काठमाडौं	१	कृषि उपज संकलन केन्द्र	*	*	*	*	*	*	*	*	*	*	*	*	*
	२	कृषि उपज संकलन केन्द्र	*	*	*	*	*	*	*	*	*	*	*	*	*
	३	कृषि उपज संकलन केन्द्र	*	*	*	*	*	*	*	*	*	*	*	*	*
	४	कृषि उपज संकलन केन्द्र	*	*	*	*	*	*	*	*	*	*	*	*	*
	५	उग्रवज कृषक समूह, वज्रयोगिनी ८, घुमारचोक	*	*	*	*	*	*	*	*	*	*	*	*	*
	६	नविकरण कृषि सहकारी संस्था लि., नाङ्गलेभार	*	*	*	*	*	*	*	*	*	*	*	*	*
भक्तपुर	७	लाकिला कृषि समूह, इन्द्रायणी ९	*	*	*	*	*	*	*	*	*	*	*	*	*
	१	प्रगतिशिल कृषि उपज केन्द्र	१			३	२	२	१	२	२	२	२	२	२
	२	श्रीम (चाइनारोड) भक्तपुर	*	*	*	*	*	*	*	*	*	*	*	*	*
	३	कृषि उपज संकलन केन्द्र, दुवाकोट ६	*	*	*	*	*	*	*	*	*	*	*	*	*
	४	आधुनिक कृषि कृषि सहकारी संस्था लि., सिपाडोल	*	*	*	*	*	*	*	*	*	*	*	*	*
	१	श्रम जिवी कृषक समूह कालेश्वर	*	*	*	२	१	१	१	२	२	२	२	२	२
ललितपुर	२	सिर्जनशिल तरकारी संकलन केन्द्र	*	*	*		२	१	१	२	२	२	२	१	१
	३	कृषि उपज संचालक समिति, चापागाउँ ५	*	*	*	*	*	*	*	*	*	*	*	*	*
	४	फूलचौकी कृषि सहकारी संस्था लि.,डेब १, बाँडेगाउँ	*	*	*	*	*	*	*	*	*	*	*	*	*
	१	नवज्योति ताजा त.तथा फ.उ.स.स.लि.	*	१		३	१	१	१	२	२	२	२	१	२
चितवन	२	देवीस्थान कृ.स.स.लि. कठार २													
	३	ज्ञानेश्वर ताजा त.तथा फ.उ.स.स.लि.	१	१	१	२	१	१			२	२	१	२	१
	४	न्युरेनी ताजा त.तथा फ.उ.स.स.लि.	*			३	२	१			२	२	२	१	
	५	ग्रामिण ताजा त.तथा फ.उ.स.स.लि.	१			२	१	२	२	२	२	२	२	१	१
	६	जनजागृति हरियाली ता.त. तथा फ.उ.स.स.लि.		१		१	१	१	१	२	२	२	२	१	१

जिल्ला	क्र.सं.	कृषि उपज संकलन केन्द्रको नाम	कार्यालय		जोड्ने		सुविधा छ या छैन (छ भने १ छैन भने २)								
			पक्की	जस्ताले छाएको	कच्ची	तराजु सुविधा	स्टोर	विद्युत	खाने पानी	निकास	कम्प्युटर ईन्टरनेट	तारवार	सरकारी सहयोग मिलेको	ब.वि.नि.को सहयोग	
	७	कृषि उपज बजार व्यवस्थापन समिति बछौडा	*	*	*	*	*	*	*	*	*	*	*	*	*
	८	तमिन कृषि सहकारी संस्था लि., दोरचौक ४	*	*	*	*	*	*	*	*	*	*	*	*	*
	९	केरुङ्ग ताजा तरकारी तथा फलफूल उत्पादन सहकारी संस्था, जगतपुर ७	*	*	*	*	*	*	*	*	*	*	*	*	*
मकवानपुर	१	जनजागृति तरकारी संकलन केन्द्र	*	*	*	*	२	१	२	१	२	२	२	१	२
	२	तरकारी संकलन केन्द्र, कालीटार	*	*	*	*	२	१	१	१	१	२	२	२	२
	३	बुद्ध तरकारी संकलन केन्द्र	*	*	*	*	२	१	१	१	२	२	२	१	२
	४	नवजागृति तरकारी तथा विउ उ.सं.केन्द्र	*	*	*	*	१	१	१	१	२	२	२	१	२
	५	तरकारी संकलन केन्द्र, अघोर	०	०	०	०	२	१	१	१	२	२	२	१	२
	६	गुम्वा तरकारी संकलन केन्द्र	१	१	१	१	२	१	१	१	२	२	२	१	२
	७	तरकारी संकलन केन्द्र बाघमारा	१	१	१	१	२	१	१	१	२	२	२	१	२
	८	कृषि उपज संकलन केन्द्र	२	२	२	२	२	१	१	१	२	२	२	२	२

जिल्ला	क्र.सं.	कृषि उपज संकलन केन्द्रको नाम	ठेगाना	संचालन भएको मिति	नयाँ वा पुरानो	आर्थिक वर्ष	लागत रु. हजारमा	क्षेत्रफल
मकवानपुर	९	कृषि उपज संकलन केन्द्र	चित्लाङ्ग ६ न्हुलगाड		*	*	*	१
	१०	कृषि उपज संकलन केन्द्र	टिप्टुङ्ग	२०६२/६३	*	*	*	१
	११	कृषि उपज संकलन केन्द्र	पालुङ ९ फेरी गाउँ	२०६०/६१	*	*	*	२
	१२	कृषि उपज संकलन केन्द्र	बज्रबाराही १ सरस्वतिचौर	२०५७/५८	*	*	*	२
	१३	नमुना तरकारी संकलन केन्द्र	फाकेल ८ खड्बु	२०६१	*	*	*	२
	१४	कृषि उपज संकलन केन्द्र	पालुङ ५ अंगारे	२०६०	*	*	*	१
	१५	कृषि उपज संकलन केन्द्र	सिसनेरी २ तोरी स्वाँरा	२०६६	*	*	*	३
	१६	प्रगति शिल तरकारी संकलन केन्द्र	दामन २ घर्तिखोला	२०५८/५९	*	*	*	१
	१७	कृषि उपज संकलन केन्द्र	छाटेवन (जुरेली) ६	२०६६/३	*	*	*	१
	१८	वस्तीपुर	बसामाडी २ वस्तीपुर		*	*	*	८



जिल्ला	क्र.सं.	कृषि उपज संकलन केन्द्रको नाम	ठेगाना	संचालन भएको मिति	नयाँ वा पुरानो	आर्थिक वर्ष	लागत रु. हजारमा	क्षेत्रफल
	१९	हाडीखोला	हाडीखोला ५ भुदुङ्ग	२०५६/५७	*	*	*	२
	२०	इन्द्र सरोवर व्यवसायी संघ	मार्बु, कुलेखानी		नयाँ	२०६९/७०	७००	
	२१	चर्तुमुखी महिला कृषक समूह	दामन ३, डाँडागाउँ		नयाँ	२०६९/७०	८००	
	२२	कृषि उपज संकलन केन्द्र	दामन ३, डाँडागाउँ		नयाँ	२०७०/७१	५००	
	२२	कृषि उपज संकलन केन्द्र	बज्रबाराही ९		नयाँ	२०७०/७१	५००	
पर्सा	१	कृषि उपज संकलन केन्द्र, बगही	बगही गा. वि. स. ७					२
	२	कृषि उपज संकलन केन्द्र	विश्रामपुर गा. वि. स. ७	२०५०				२
		कृषि उपज संकलन केन्द्र	विश्रामपुर		नयाँ	२०७०/७१	५००	
	३	कृषि उपज बजार श्रीपुर	विरगंज उ. म. न. १४	२०६६	८	*	*	४
	४	कृषि उपज बजार मनियारी	मनियारी गा. वि. स. १	१२/१/२०६६	८	*	*	१२
	५	पोखरिया कृषि उपज संकलन केन्द्र	पोखरिया गा. वि. स. ४	२०५०	८	*	*	१
	६	लगडी बजार	लगडी गा. वि. स. ८	२०६५	८	*	*	३
	७	सेठवा संकलन केन्द्र	सेठवा बजार	*	८	*	*	४
	८	कृषि उपज संकलन केन्द्र, पचरुखी ६	पचरुखी ६	२०५१	८	*	*	१४
	९	कृषि उपज संकलन केन्द्र	बिरचीवरवा ७		नयाँ	२०७०/७१	५००	
बारा	१	कृषि उपज संकलन केन्द्र	पुरैनिया ३	*	*	*	*	*
	२	कृषि उपज संकलन केन्द्र	तेतरिया	*	*	*	*	*
	३	कृषि उपज संकलन केन्द्र	गंज भवानीपुर	*	*	*	*	*
	४	कृषि उपज संकलन केन्द्र	वही जब्दी	*	*	*	*	*
	५	कृषि उपज संकलन केन्द्र	भगवानपुर १	*	*	*	*	*
	६	कृषि उपज संकलन केन्द्र	धर्मनगर ६	*	*	*	*	*
	७	कृषि उपज संकलन केन्द्र	मटीअर्वा ६	*	*	*	*	*

जिल्ला	क्र.सं.	कृषि उपज संकलन केन्द्रको नाम	ईकाई	जगगाको स्वामित्व कस्को नाममा छ,	जगगा कसरी प्राप्त भएको हो	जगगा प्राप्त मिति	सेड संख्या			
							पक्की	जस्ताले छाएको	कच्ची	जम्मा
मकवानपुर	९	कृषि उपज संकलन केन्द्र, चित्लाङ्ग ६ न्हुलगाउ		आफ्नै	गा. वि. स			१		१
	१०	कृषि उपज संकलन केन्द्र, टिष्टुङ्ग		आफ्नै	गा. वि. स	२०६२		१		१
	११	कृषि उपज संकलन केन्द्र, पालुङ ९ फेरी गाउँ		आफ्नै	गा. वि. स	२०६०		१		१
	१२	कृषि उपज संकलन केन्द्र, बज्रवाराही १ सरस्वतीचौर		आफ्नै	गा. वि. स	२०५७		१		१
	१३	नमूना तरकारी संकलन केन्द्र, फाकेल ८	खडबु	आफ्नै	गा. वि. स	२०६१	१			२
	१४	कृषि उपज संकलन केन्द्र, पालाङ ५ अंगारे		आफ्नै	गा. वि. स. बाट	२०६०		१		१
	१५	कृषि उपज संकलन केन्द्र, सस्नेरी २ तोरी स्वाँरी		गा. वि. स		२०६५/१०		१		१
	१६	प्रगति शिल तरकारी संकलन केन्द्र, दामन २ घर्तिखोला		आफ्नै	गा. वि. स बाट	२०५८		१		१
	१७	कृषि उपज संकलन केन्द्र, छाटेवन (जुरेली) ६		गा. वि. स को	गा. वि. स.को सिफारिसमा	२०६६/७		१		१
	१८	कृषि उपज संकलन केन्द्र, वस्तीपुर		नमूना कृषक ब.स.सं.	सहकारी संस्थाले किराको	२०६६/६३		१		१
	१९	कृषि उपज संकलन केन्द्र हाडीखोला ५ भुदुङ्ग		नमूना कृषक ब.स.सं.	सहकारी संस्थाले किराको	२०५४		२		२
	२०	इन्द्र सरोवर व्यवसायी संघ, माखु, कुलेखानी		*	*	*	*	*	*	*
	२१	चर्तुमुखी महिला कृषक समूह, दामन ३, डाँडागाउँ		*	*	*	*	*	*	*
		कृषि उपज संकलन केन्द्र, दामन ३, डाँडागाउँ		*	*	*	*	*	*	*
	२२	कृषि उपज संकलन केन्द्र, बज्रवाराही ९		सार्वजनिक	सार्वजनिक	२०६६				०
पर्सा	१									
	२	विश्रामपुर कृषि उपज संकलन केन्द्र	कठठा	सार्वजनिक	सार्वजनिक	२०५०				*
	३	कृषि उपज बजार श्रीपुर	कठठा	सार्वजनिक	सार्वजनिक	२०६६				*
	४	कृषि उपज बजार मनियारी	धुर	सार्वजनिक	गा.वि.स.को सिफारिसमा	१२/१/२०६६				*
	५	पोखरिया कृषि उपज संकलन केन्द्र	विगाहा	सार्वजनिक	सार्वजनिक					*

जिल्ला	क्र. सं.	कृषि उपज संकलन केन्द्रको नाम	ईकाई	जसको नाममा छ	जसगा कसरी प्राप्त भएको हो	जसगा प्राप्त मिति	सेड संख्या		
							पक्की	जस्ताले छाएको	कच्ची
	६	लगडी बजार	कठठा	सार्वजनिक	गा.वि.स.को सिफारिसमा	*	१		१
	७	सेठवा संकलन केन्द्र	कठठा	सार्वजनिक	सार्वजनिक	*			*
	८	कृषि उपज संकलन केन्द्र, पचरुखी ६	कठठा	सार्वजनिक	सार्वजनिक	२०५१			*
	९	कृषि उपज संकलन केन्द्र, विरचीवरुवा ७		*	*	*	*	*	*
बारा	१	कृषि उपज संकलन केन्द्र, कलैया ८		*	*	*	*	*	१
	२	कृषि उपज संकलन केन्द्र, पटेर्वा ७		*	*	*	*	*	१
	३	कृषि उपज संकलन केन्द्र, बेलवा ९		*	*	*	*	*	१
	४	कृषि उपज संकलन केन्द्र, कोहली ९		*	*	*	*	*	१
	५	कृषि उपज संकलन केन्द्र, नरही		*	*	*	*	*	१
	६	कृषि उपज संकलन केन्द्र, उचिडिह ९		*	*	*	*	*	१
	७	पि कृषि उपज संकलन केन्द्र, परपाती पचरौती		*	*	*	*	*	१
	८	कृषि उपज संकलन केन्द्र फेटा		*	*	*	*	*	
	९	कृषि उपज संकलन केन्द्र बरैनिया		*	*	*	*	*	
	१०	कृषि उपज संकलन केन्द्र धर्मनगर		*	*	*	*	*	
	११	कृषि उपज संकलन केन्द्र मटिअर्वा		*	*	*	*	*	
	१२	कृषि उपज संकलन केन्द्र १ उपज संकलन केन्द्र इनवासिरा ६							
	१३	कृषि उपज संकलन केन्द्र विश्रामपुर							
	१४	कृषि उपज संकलन केन्द्र प्रसौनी							

जिल्ला	क्र. सं.	कृषि उपज संकलन केन्द्रको नाम	कार्यालय		जोख्ने तराजु सुविधा	सुविधा छ या छैन (छ भने १ छैन भने २)									
			पक्की	जस्ताले छाएको		स्टोर	विद्युत पानी	खाने पानी	निकास	कम्प्युटर	ईन्टरनेट	तारवार	सरकारी सहयोग	ब.वि.नि.को सहयोग	
मकवानपुर	९	कृषि उपज संकलन केन्द्र		*	२	२	२	२	२	१	२	२	२	२	२

जिल्ला	क्र. सं.	कृषि उपज संकलन केन्द्रको नाम	कार्यालय		जोख्ने तराजु सविधा	सुविधा छ या छैन (छ भने १ छैन भने २)							ब.वि.नि.को सहयोग			
			पक्की	जस्ताले छाएको		कच्ची	स्टोर	विद्युत	खाने पानी	निकास	कम्प्युटर	ईन्टरनेट		तारवार	सरकारी सहयोग मिलेको	
	१०	कृषि उपज संकलन केन्द्र		१	२	२	२	२	२	२	२	२	२	२	२	२
	११	कृषि उपज संकलन केन्द्र		*	२	२	२	२	२	२	२	२	२	२	१	२
	१२	कृषि उपज संकलन केन्द्र		*	२	२	२	२	२	२	२	२	२	२	१	२
	१३	नमुना तरकारी संकलन केन्द्र	१		२	२	१	१	२	२	२	२	२	२	२	२
	१४	कृषि उपज संकलन केन्द्र		*	२	२	१	१	२	२	२	२	२	२	१	२
	१५	कृषि उपज संकलन केन्द्र		१	२	२	२	१	२	२	२	२	२	२	२	२
	१६	प्रगति शिल तरकारी संकलन केन्द्र		*	२	२	२	२	२	२	२	२	२	२	१	२
	१७	कृषि उपज संकलन केन्द्र		१	२	१	१	२	२	२	२	२	२	२	१	२
	१८	वस्तीपुर		१	२	१	१	१	२	२	२	२	२	२	१	१
	१९	हाडीखोला		१	२	१	१		२	२	२	२	२	२	१	१
	२०	ईन्द्र सरोवर व्यवसायी संघ, मार्बु, कलेखानी	*	*	*	*	*	*	*	*	*	*	*	*	*	*
	२१	चर्तुमुखी महिला कृषक समूह, दामन ३, डाँडागाउँ	*	*	*	*	*	*	*	*	*	*	*	*	*	*
	२२	कृषि उपज संकलन केन्द्र, दामन ३, डाँडागाउँ	*	*	*	*	*	*	*	*	*	*	*	*	*	*
पर्सा	१	कृषि उपज संकलन केन्द्र, वगही			१	२	१	१	१	१	२	२	२	२	१	१
	२	विश्रामपुर कृषि उपज संकलन केन्द्र	*		१	२	२	१	१	१	२	२	२	२	१	१
	३	कृषि उपज बजार श्रीपुर	*		१	२	१	१	१	१	२	२	२	२	१	१
	४	कृषि उपज बजार मनियारी	*		१	२	१	१	१	१	२	२	२	२	१	१
	५	पोखरिया कृषि उपज संकलन केन्द्र	*		१	२	१	१	१	१	२	२	२	२	१	१
	६	लगडी बजार	*		१	२	१	१	१	१	२	२	२	२	१	१
	७	सेठवा संकलन केन्द्र	*		१	२	१	१	१	१	२	२	२	२	१	१
	८	कृषि उपज संकलन केन्द्र, पचरुखी ६	*		१	२	१	१	१	२	२	२	२	२	१	१
	९	कृषि उपज संकलन केन्द्र, विरचीवस्वा ७	*	*	*	*	*	*	*	*	*	*	*	*	*	*

जिल्ला	क्र. सं.	कृषि उपज संकलन केन्द्रको नाम	कार्यालय		जोख्ने		सुविधा छ, या छैन (छ भने १ छैन भने २)							ब. वि. नि. को सहयोग		
			पक्की	जस्ताले छाएको	तराजु	सुविधा	स्टोर	विद्युत पानी	खाने पानी	निकास	कम्प्युटर	इन्टरनेट	तारवार		सरकारी सहयोग मिलाएको	
वारा	१	कृषि उपज संकलन केन्द्र, कलैया ८		*	*	*	*	*	*	*	*	*	*	*	*	*
	२	कृषि उपज संकलन केन्द्र, पटेर्वा ७		*	*	*	*	*	*	*	*	*	*	*	*	*
	३	कृषि उपज संकलन केन्द्र, बेलवा ९		*	*	*	*	*	*	*	*	*	*	*	*	*
	४	कृषि उपज संकलन केन्द्र, कोहली ९		*	*	*	*	*	*	*	*	*	*	*	*	*
	५	कृषि उपज संकलन केन्द्र, नरही		*	*	*	*	*	*	*	*	*	*	*	*	*
	६	कृषि उपज संकलन केन्द्र, उचिडिह ९		*	*	*	*	*	*	*	*	*	*	*	*	*
	७	पि कृषि उपज संकलन केन्द्र, परपती पचरौती		*	*	*	*	*	*	*	*	*	*	*	*	*
	८	कृषि उपज संकलन केन्द्र फेटा		*	*	*	*	*	*	*	*	*	*	*	*	*
	९	कृषि उपज संकलन केन्द्र वरैनिया		*	*	*	*	*	*	*	*	*	*	*	*	*
	१०	कृषि उपज संकलन केन्द्र धर्मनगर		*	*	*	*	*	*	*	*	*	*	*	*	*
	११	कृषि उपज संकलन केन्द्र मटिअर्वा		*	*	*	*	*	*	*	*	*	*	*	*	*
	१२	कृषि उपज संकलन केन्द्र १ उपज संकलन केन्द्र इनर्वासिरा ६		*	*	*	*	*	*	*	*	*	*	*	*	*
	१३	कृषि उपज संकलन केन्द्र विश्रामपुर		*	*	*	*	*	*	*	*	*	*	*	*	*
	१४	कृषि उपज संकलन केन्द्र प्रसौनी		*	*	*	*	*	*	*	*	*	*	*	*	*

जिल्ला	क्र. सं.	कृषि उपज संकलन केन्द्रको नाम	ठेगाना	संचालन भएको मिति	नयाँ वा पुरानो	आर्थिक वर्ष	लागत रु. हजारमा	क्षेत्रफल
रौतहट	१	कृषि उपज बजार सरुअठा	सरुअठा ८	२०५६/०५७				०-१०-१०
	२	हथियाही	हथियाही २	२०६५/०६				४-०-०
	३	वरियापुर	वरियापुर गा.वि.स.	२०६५/६६				०-१०-०
	४	मुडबलवा	मुडबलवा गा.वि.स.	२०६५/६६				०-५-०
	५	जनजागृति उपभोक्त समिति	पतौरा मौलापुर		नयाँ	२०६९/७०	७००	
	६	कृषि उपज संकलन केन्द्र	नरकटिया		नयाँ	२०७०/७१	४००	
	७	कृषि उपज संकलन केन्द्र	प्रेमपुर, गोनानी ५				५००	

जिल्ला	क्र.सं.	कृषि उपज संकलन केन्द्रको नाम	ठेगाना	संचालन भएको मिति	नयाँ वा पुरानो	आर्थिक वर्ष	लागत रु. हजारमा	क्षेत्रफल
	८	कृषि उपज संकलन केन्द्र	गरुडा बजार	२०६५/६६			४००	
	९	कृषि उपज संकलन केन्द्र	माधौपुर ७	२०६६			४००	०-१०-०
	१०	कृषि उपज संकलन केन्द्र	बगही २, जलैया बजार				५००	
	११	कृषि उपज संकलन केन्द्र	जोनरनिया बजार				४००	
	१२	कृषि उपज संकलन केन्द्र	चन्द्रनिगाहपुर				७००	
	१३	कृषि उपज संकलन केन्द्र	शितलपुर, बैरगनिया ५				४००	
	१४	कृषि उपज संकलन केन्द्र	राजपुत, तुलसी				६००	

जिल्ला	क्र.सं.	कृषि उपज संकलन केन्द्रको नाम	ईकाई	जग्गाको स्वामित्व कस्को नाममा छ	जग्गा कसरी प्राप्त भएको हो	जग्गा प्राप्त मिति	सेड संख्या			
							पक्की	जस्ताले छाएको	कच्ची	जम्मा
रौतहट	१	कृषि उपज बजार सरुथठा	विगाहा	बजार समिति	जग्गा खरिद गरेर	२०५४/०५५		१		१
	२	हथियाही	विगाहा	ऐलानी				१		१
	३	माधौपुर	विगाहा	ऐलानी	गा. वि. स. बाट	२०६६		१		१
	४	बरीयापुर	विगाहा	ऐलानी	गा. वि. स. बाट			१		१
	५	मुडबलवा	विगाहा	ऐलानी	गा. वि. स. बाट	२०६५		१		१
	६	गरुडा	विगाहा	गा. वि. स.	गा. वि. स. बाट			२		२
	७	जनजागृति उपभोक्त समिति, प्तौरा मौलापुर								
	८	कृषि उपज संकलन केन्द्र, नरकटिया								
	९	कृषि उपज संकलन केन्द्र, प्रेमपुर सोनाही ५								
	१०	कृषि उपज संकलन केन्द्र, जलैयावजार								
	११	कृषि उपज संकलन केन्द्र, जोनरनिया बजार								
	१२	कृषि उपज संकलन केन्द्र, चन्द्रनिगाहपुर								
	१३	कृषि उपज संकलन केन्द्र, शितलपुर								
	१४	कृषि उपज संकलन केन्द्र, राजपुर तुलसी								

जिल्ला	क्र. सं.	कृषि उपज संकलन केन्द्रको नाम	कार्यालय		जोख्ने तराजु सुविधा	सुविधा छ या छैन (छ भने १ छैन भने २)								
			पक्की छाएको	जस्ताले कच्ची		स्टोर	विद्युत पानी	खाने पानी	निकास कम्प्युटर	ईन्टरनेट	तारवार	सरकारी सहयोग मिलेको को	ब.वि.नि. को सहयोग	
रौतहट	१	कृषि उपज बजार सरुभठा		१		२	१	१	१	२	१	१	१	१
	२	हथियाही		१		२	२	२	२	२	२	२	१	१
	३	माधोपुर		१		१	२	१	२	२	२	२	१	१
	४	बरीयापुर		१		२	२	१	२	२	२	२	१	१
	५	मुडबलवा		१		१	२	२	२	२	२	२	१	१
	६	गरुडा		१		२	२	२	२	२	२	२	१	१
	७	जनजागृति उपभोक्त समिति, पतौरा मौलापुर				२	२	२	२	२	१	१	२	२
	८	कृषि उपज संकलन केन्द्र, नरकटिया				२	२	२	२	२	२	२	२	२
	९	कृषि उपज संकलन केन्द्र, प्रेमपुर गोनाही ५				२	२	२	२	२	२	२	२	२
	१०	कृषि उपज संकलन केन्द्र, जलैयाबजार				२	२	२	२	२	२	२	२	२
	११	कृषि उपज संकलन केन्द्र, जोनरनिया बजार				२	२	२	२	२	२	२	२	२
	१२	कृषि उपज संकलन केन्द्र, चन्द्रनिगाहपुर				२	२	२	२	२	२	२	२	२
	१३	कृषि उपज संकलन केन्द्र, शितलपुर				१	१	१	१	१	२	२	१	१
	१४	कृषि उपज संकलन केन्द्र, राजपुर तुलसी				२	२	२	२	२	२	२	२	२

### अनुसूची ७ : अन्तिम मध्यमाञ्चल विकास क्षेत्रका कृषि उपज हाटबजारहरूको विवरण

जिल्ला	क्र.सं.	हाट बजारको नाम	ठेगाना	संचालन मिति (वि.स.)	हाट लाग्ने दिन	नयाँ वा पुरानो	आर्थिक वर्ष	लागत रु. हजारमा	बजारको क्षेत्रफल
दोलखा	१	चरिकोट	भी न. पा. १		७				३
	२	बगरकोट	काब्रे बगर	*	४				
	३	छौडेहाट	जंफे	*	६				१०
	४	मेलुङ्गे	मेलुङ्गे - ८, ९		४				
	५	गोठापानी	फस्कु	*	१,२				
	६	सिंगरी	लादुक		१०,१५ गते				

जिल्ला	क्र.सं.	हाट बजारको नाम	ठेगाना	संचालन मिति (वि.सं.)	हाट लाग्ने दिन	नयाँ वा पुरानो	आर्थिक वर्ष	लागत रु. हजारमा	बजारको क्षेत्रफल
	७	जिरी हाटडाडा	जिरी ६ हाटडाडा		७				३
रामेछाप	१	रामेछाप हाट बजार	रामेछाप गा.वि.स.		५				
	२	मन्थली ४ हाटेचौर	मन्थली (सदरमुकाम)	२०४६	२				१
	३	साघुटार हाट	साघुटार						
	४	वाम्तीहाट	वाम्ती						
	५	धोवी हाट	धोवी						
	६	रसनालु हाट	रसनालु						
	७	कालडाँडा हाट	कालडाँडा						
	८	गाल्वा भज्यांग हाट	गाल्वा भज्यांग						
	९	नामादी	नामादी						
	१०	गुरासे भज्यांग	गुरासे						
	११	क्यादालु	क्यादालु						
	१२	दुरागाउ	दुरागाउ						
सिन्धुली	१	खनियाखर्क बजार	रतजचुरा २	२०५६	३				४
	२	जुनार उत्पादक सहकारी संस्था लि.	सिन्धुली माडी			नयाँ	२०७०/७१	५००	
	३	महाभारत दुग्ध उत्पादन सहकारी संस्था लि.	खुर्क			नयाँ	२०७०/७१	५००	
धनुषा	१	यदुकुहा बजार	यदुकुहा ३	*	१,४				१-१३-०
	२	सवैला बजार	सवैला ९	*	२,५				२-१०-०
	३	कृषि उ.व.समिति,ढल्केवर	ढल्केवर ३	२०५५	१,४				१-२-१६
	४	गदरी बजार धनुषाधाम	धनुषाधाम १	*	१,४,६				१
	५	परेर्वा बजार	परेर्वा ९, परसादी	७३	७,३				०-५-०
	६	जनपुरही चौक बजार	मिशलेश्वर मौआदी ६	२०६१	५,७,३				
	७	कुशमाहा बजार(पशु हाट)	सतोखर २	२००२	३,६				०-१५-०
	८	कुर्था बजार	कुर्था ५	२०१९	२,४,६				०-१३-५
	९	बैदही बजार	इटहर्वा ९	२०३०	२,४,६				०-५-०
	१०	नर्सिद बजार	वसदिया ५	२०६१	३,७				२-०-०





जिल्ला	क्र. सं.	हाट बजारको नाम	इकाई	जग्गाको स्वामित्ववालाको नाम	जग्गा कसरी प्राप्त भएको हो	जग्गा प्राप्त भएको मिति (वि. सं.)	सेड संख्या			कार्यालय संख्या			
							पक्की	जस्ताले छाएको	कच्ची	जम्मा	पक्की	जस्ताले छाएको	कच्ची
	९	नामादी											
	१०	गुरासे भज्यांग											
	११	क्यादालु											
	१२	दुरागाउ											
सिन्धुली	१	खनियाखर्क बजार	कठठा	व्यक्ति र सडकको नाममा	विना सहमति, सडक छेउमा		०	०	०	०	०	०	०
	२	जुनार उत्पादक सहकारी संस्था लि. सिन्धुली माडी					१						
	३	महाभारत दुग्ध उत्पादन सहकारी संस्था लि. खुर्क					१						
धनुषा	१	यदुकुहा बजार	विगाहा	ज. ए. उ. मा. वि. यदुकुहा	स्थानीय निकायबाट	२०१६	१				१		*
	२	सबैला बजार	विगाहा	गा. वि. सको नाममा	स्थानीय निकायबाट	२०५०	२६				२६		*
	३	कृषि उ. ब. समिति, ढल्केवर	विगाहा	कृषि उपज बजार समिति	खरिद गरेर	२०४५		४०			४०		*
	४	गुदरी बजार धनुषाधाम	विगाहा	धनुषा जनता उ. मा. वि.	जानकी मन्दिर गुठीको	२०४९					*		*
	५	परेर्वा बजार	विगाहा	मनसिक राईन		२०६०					*		*
	६	जनमुरही चौक बजार									*		*
	७	कुशमाहा बजार (पशु हाट)	विगाहा	गा. वि. स.							*		*
	८	कुर्था बजार	विगाहा	स्कूलको नाममा		२०३४							*
	९	बैदही बजार	विगाहा	रा. प्रा. वि. बैरेदे		२०२०					०		०
	१०	नर्सिद बजार	विगाहा	गुठि संस्थानको नाममा	आपसी समझदार	२०६१					*		*
	११	सरस्वती बजार	कठठा	विद्यालय	रजस्ती	२०३६/३७		३			३		*
	१२	बरमभिया बजार	विगाहा	विद्यालय	दान						*		*
	१३	लक्ष्मीनिया बजार	विगाहा	विद्यालय	गा. वि. स. बाट	२०३२		६			६		*
	१४	सपदी बजार	विगाहा	विद्यालय		२०१८					०		०
	१५	मठिदन बजार	विगाहा	गा. वि. स.	स्थानीय निकायबाट	२०६३					*		*

जिल्ला	क्र. सं.	हाट बजारको नाम	व्यवस्था छ/छैन (छ भने १, छैन भने २)						सहयोगी संस्था		
			स्टोर विद्युत	खाने पानी	निकास कम्प्युटर ईन्टरनेट	तार सरकारी सहयोग मिलेको	ब. वि. नि. को सहयोग	सबभन्दा बढी सहयोग गर्ने संस्थाको नाम	संस्थाको नाम		
दोलखा	१	चरिकोट	१	१	२	२	१	१	१	ब.वि.नि.	ब.वि.नि.,सा.बजार पू.वि.आ.
	२	बगरकोट	१	१	२	२	२	२	२		
	३	छौडेहाट	२	२	२	२	२	२	२		
	४	मेलुङ्गे	२	२	२	२	२	२	२		
	५	गोठापानी	२	२	२	२	२	२	२		
	६	सिंगरी	२	२	२	२	२	२	२		
	७	जिरी हाटडाडा	१	१	२	२	२	१	१	ब.वि.नि.,सा.बजार पू.वि.आ.	ब.वि.नि.
रामेछाप	१	रामेछाप हाट बजार	२	१	१	२	२	१	१	जि.कृ.वि.का.	ए. पि. पी. एस. पी
	२	मन्थली ४ हाटेचौर	२	१	१	२	२	१	१	ब.वि.नि.	जि. वि. स. रामेछाप
	३	साघुटार हाट	२	१	१	२	२				
	४	बाम्तीहाट	२	१	१	२	२				
	५	धोवी हाट	२	१	१	२	२				
	६	रसनालु हाट	२	१	१	२	२				
	७	बलडाडा हाट	२	१	१	२	२				
	८	गाल्वा भज्यांग हाट	२	१	१	२	२				
	९	नामादी	२	१	१	२	२				
	१०	गरासे भज्यांग	२	१	१	२	२				
	११	क्यादालु	२	१	१	२	२				
	१२	दुरागाउ	२	१	१	२	२				
सिन्धुली	१	खनियाखर्क बजार	२	२	२	२	२	२	२		
	२	जुनार उत्पादक सहकारी संस्था लि. सिन्धुली माडी	२	१	२	२	२	२	२		
	३	महाभारत दुग्ध उत्पादन सहकारी संस्था लि. खुर्खर्क	२	१	२	२	२	२	२		
धनुषा	१	यदुकृहा बजार	२	१	१	२	२	२	१	ब.वि.नि.	
	२	सबैला बजार	२	१	२	२	२	२	२		
	३	कृषि उ.ब.समिति,ढल्केवर	१	१	१	२	१	१	१	ब.वि.नि.,सा.बजार पू.वि.आ.	ब.वि.नि.

जिल्ला	क्र. सं.	हाट बजारको नाम	व्यवस्था छ/छैन (छ भने १, छैन भने २)				सहयोगी संस्था		
			स्टोर विद्युत पानी	निकास कम्प्यूटर ईन्टरनेट	तार सरकारी सहयोग मिलेको	ब. वि. नि. को सहयोग	सबभन्दा बढी सहयोग गर्ने संस्थाको नाम	संस्थाको नाम	
	४	गुदरी बजार धनुषाधाम	२	२	२	२	२		
	५	परेर्वा बजार	२	२	२	२	२		
	६	जनमुरही चौक बजार	२	२	२	२	२		
	७	कुशमाहा बजार(पशु हाट)	२	२	२	२	२		
	८	कुर्था बजार	२	१	२	२	२		
	९	बैदही बजार	२	२	२	२	२		
	१०	नर्सिद बजार	१	१	२	२	२		
	११	सरस्वती बजार	२	१	२	२	२		
	१२	बरमभिया बजार	२	१	२	२	२		
	१३	लक्ष्मीनिया बजार	२	२	२	२	२		
	१४	सपदी बजार	१	१	२	२	२		
	१५	मठिदन बजार	२	२	२	२	२		

जिल्ला	क्र. सं.	हाट बजारको नाम	ठेगाना	संचालन मिति (वि.सं.)	हाट लाग्ने दिन	नयाँ वा पुरानो	आर्थिक वर्ष	लागत रु. हजारमा	बजारको क्षेत्रफल
धनुषा	१६	बहुअर्वा बजार	बहुअर्वा ३	२०४५	२,६				०-३-०
	१७	बटेश्वर बजार	बटेश्वर १	२०२५	१,४				२-०-०
	१८	बडहरी बजार	बेगाडाबर ६	२०४२	२,५				४-०-०
	१९	डुपरिया चौक बजार	विश्वरगोडा ५	२०४४	३,७				०-५-०
	२०	नगराइन चौक गुदरी बजार	नगराइन ३	२०२८	२,५				०-८-०
	२१	कृषि स्वबलम्बन गुद्री बजार	बहेडाबला ९	२०६१	२,६				०-३-०
	२२	धनौजी बजार	धनौजी ६	२००१	१,३,५				०-१०-०
	२३	रघुनाथपुर बजार	रघुनाथपुर ५	२०३८	१,४				०-४-०
	२४	जानकी बजार	देवपुरा २	२०३३	६,३				०-५-०
	२५	सौतम कृषि तरकारी बजार	घोडेघास ९ गंगुली		१,४				०-१०-७
	२६	तुलसीयाही बजार	तुलसीयाही ५		७,३,५				०-५-०
	२७	बैहरी बजार	फुलगागा ७	२०६५	१,४				०-१-१०

जिल्ला	क्र.सं.	हाट बजारको नाम	ठेगाना	संचालन मिति (वि.सं.)	हाट लाग्ने दिन	नयाँ वा पुरानो	आर्थिक वर्ष	लागत रु. हजारमा	बजारको क्षेत्रफल
	२८	लखौरी बजार	लखौरी ५	२०६०	२,४,६				०-१०-०
	२९	फुलगाँमा बजार	फुलगाँमा ४	*	३,७				१-०-०
	३०	खिरखिरिया बजार	डेवडिया १	२०३५/३६	३,७				०-२-१०
	३१	लक्ष्मी बजार	देवडी परवाडा ६	२०२९	३,५,७				०-१०-०
	३२	श्री महारानी उद्यमी बजार	घोडेघास १	७/१२/२०६४	२,५				०-५-०
	३३	भिरकैया हाट बजार	पौडखर ७	२०४८	१,४				०-७-०
	३४	बर्भे बजार	बर्भे १	२०४५	३,६				
	३५	तीनकोरीया चौक	गिल्टा २	२०४५	२,५,७				५-०-०
	३६	बजार व्यवस्थापन समिति	तुलसीयायी जब्दी ५			नयाँ	२०६९/७०	१०००	
	३७	कृषि उपज बजार संचालक समिति	फुलगाँमा			नयाँ	२०६९/७०	५००	
	३८	विसरभोरा	डुमरिया बजार ५			नयाँ	२०६९/७०	१०००	
	३९	राधेमोहन मिश्रित कृषि सहकारी	बननिया ३			नयाँ	२०७१/७२	५००	
	४०	लवकुश कृषि सहकारी संस्था लि.	लक्ष्मीनिवास ३			नयाँ	२०७०/७१	५००	
	४१	सबैला बजार	सबैला गा.वि.सं. ८,९			नयाँ	२०६७/६८	७००	
	४२	गिध्दा बजार	तिनकौरिया चौक			नयाँ	२०६७/६८	५००	
	४३	यदुकुहा बजार	यदुकुहा १			नयाँ	२०६७/६८	७००	
	४४	लोहना बजार	लोहना ४			नयाँ	२०६७/६८	५००	
	४५	घोडाघाँस बजार	घोडाघाँस ९, गंगुली			नयाँ	२०६७/६८	८००	
	४६	बहेडा बेला बजार	बहेडा बेला			नयाँ	२०६७/६८	५००	
	४७	कनकपट्टी बजार	कनकपट्टी			नयाँ	२०६७/६८	४००	
	४८	गोवराही बजार	गोवराही सरोजनगर			नयाँ	२०६७/६८	४००	
	४९	सोनीगाँमा कृषि बजार सेड	बालगंगा चौक			नयाँ	२०६७/६८	५००	
महोत्तरी	१	बनौटा बजार	बनौटा गा.वि.सं. २	*	४,७				३
	२	हतिसर्वा बजार	हतिसर्वा गा.वि.सं. ५	*	३,७				४
	३	संग्रामपुर पुर्वीटाल ६	हतिसर्वा संग्रामपुर ५	२०६०	३,६				१
	४	राजनारायण पुर	हतिसर्वा ३	२०६२	१,६				१
	५	पडरिया बजार	धर्मपुर गा.वि.सं.	२०५९	२,६				२

जिल्ला	क्र. सं.	हाट बजारको नाम	इकाई	जग्गाको स्वामित्ववालाको नाम	जग्गा कसरी प्राप्त भएको हो	जग्गा प्राप्त भएको मिति (वि.सं.)	सेड संख्या			कार्यालय संख्या		
							पक्की	जस्ताले छाएको	कच्ची	जस्ताले छाएको	पक्की	जस्ताले छाएको
धनुषा	१६	बहुअर्वा बजार	विगाहा							०	०	
	१७	बटेश्वर बजार	विगाहा	विद्यालय	स्थानीय निकायबाट	२०२५				*		
	१८	बडहरी बजार	विगाहा	रैलानी		२०४२	२			२	*	
	१९	डुपरिया चौक बजार	विगाहा	सा. प्रा. वि. डुपरिया						*	*	
	२०	नगराइन चौक गुदरी बजार	विगाहा	राजेश्वर निधी उ.मा.वि.	करारमा	२०२८	२			२	*	
	२१	कृषि स्ववलम्बन गुड्री बजार	विगाहा	गा. वि. स.	ठेक्काम	२०३१	१			१	*	
	२२	धनौजी बजार	विगाहा	गृहि संस्थानको नाममा	स्थानीय निकायबाट	२००१				०	०	
	२३	रघुनाथपुर बजार	विगाहा	गा. वि. स.	भोगाधिकार	२०४०	७			७	*	
	२४	जानकी बजार	विगाहा	जनता मा. वि. देवपरा	लिखित भोगाधिकार	२०३५				*	*	
	२५	गौतम कृषि तरकारी बजार	विगाहा	व्यक्तिहरुको	करारमा					*	*	
	२६	तुलसीयाही बजार	विगाहा	गा. वि. स.		२०५५				०	०	
	२७	बैहरी बजार	विगाहा	मन्दिरको	दानमा	२०६३				०	०	
	२८	लखौरी बजार	विगाहा		गा. वि. स. बाट							
	२९	फूलगामा बजार	विगाहा	गृहि संस्थानको नाममा	जनताको मागबाट					*		
	३०	खिरखिरिया बजार	विगाहा							*		
	३१	लक्ष्मी बजार	विगाहा	उच्च मा.वि.परवाहा रेवडी ६	स्थानीय निकायबाट	२०१२				८		
	३२	श्री महारानी उद्यमी बजार	विगाहा	सहकारी संस्था लि.						०	०	
	३३	भिरकैया हाट बजार	विगाहा	गा. वि. स.	भोगाधिकार					*	०	
	३४	बर्भे बजार	विगाहा	स्कूलको नाममा	भोगाधिकार	२०४५				*	०	
	३५	तीनकोरीया चौक	विगाहा	स्कूलको नाममा	भोगाधिकार	२०४५				*	०	
नयां १४	३६	बजार व्यवस्थापन समिति, तुलसीयायी जब्डी ५										
	३७	कृषि उपज बजार संचालक समिति	फूलगामा									
	३८	विसरभोरा, डुपरिया बजार ५										
	३९	राधेमोहन मिश्रित कृषि सहकारी, बनिनिया ३										



जिल्ला	क्र. सं.	हाट बजारको नाम	व्यवस्था छ/छैन (छ भने १, छैन भने २)						सहयोगी संस्था			
			स्टोर	विद्युत	खाने पानी	निकास	कम्प्युटर	ईन्टरनेट	तार	सरकारी सहयोग मिलेको	व. वि. नि. को सहयोग	सबभन्दा बढी सहयोग गर्ने संस्थाको नाम
		झड बडहरी बजार	२	१	२	२	२	२	१	२		
		झड डुपरिया चौक बजार	२	१	२	२	२	२	२	२		
		दुण नगराइन चौक गुदरी बजार	२	१	२	२	२	२	१	१	ब.वि.नि.	
		दुन्न कृषि स्वबलम्बन गुद्री बजार	२	१	१	२	२	२	२	२		
		दुद धनौजी बजार	२	१	१	२	२	२	२	२		
		दुघ रघुनाथपुर बजार	२	१	१	२	२	२	२	२		
		दुड्ड जानकी बजार	२	१	१	२	२	२	२	२		
		२५ गौतम कृषि तरकारी बजार	२	२	२	२	२	२	२	२		
		२६ तुलसीयाही बजार	२	१	१	२	२	२	२	२		
		२७ बैहरी बजार	२	१	१	२	२	२	२	२		
		२८ लखौरी बजार	२	२	२	२	२	२	२	२		
		२९ फूलगामा बजार	२	१	२	२	२	२	२	२		
		३० खिरखिरिया बजार	२	१	१	२	२	२	२	२		
		३१ लक्ष्मी बजार	२	१	२	२	२	२	२	२	समाज विकास सेवा केन्द्र	
		३२ श्री महारानी उद्यमी बजार	२	२	२	२	२	२	२	२		
		३३ भिरकैया हाट बजार	२	२	२	२	२	२	२	२		
		३४ बर्भे बजार	२	२	२	२	२	२	२	२		
		३५ तीनकोरीया चौक	२	२	२	२	२	२	२	२		
महोत्तरी		१ बनौटा बजार	२	२	१	२	२	२	२	२		
		२ हतिसर्वा बजार	२	२	१	२	२	२	२	२		
		३ सप्रापपुर पुर्बरीटाल ६	२	२	१	२	२	२	२	२		
		४ राजनारायण पुर	२	२	२	२	२	२	२	२		
		५ पडरिया बजार	२	२	१	२	२	२	२	२		



जिल्ला	क्र.सं.	हाट बजारको नाम	ठेगाना	संचालन मिति (वि.सं.)	हाट लाग्ने दिन	नयाँ वा पुरानो	आर्थिक वर्ष	लागत रु. हजारमा	बजारको क्षेत्रफल
महोत्तरी	६	धमौरा बजार	धमौरा गा.वि.स.	२०५०	२,६				२
	७	रौजा बजार	धमौरा गा.वि.स.	*	१,५				४
	८	लोहरपट्टी बजार	लोहारपट्टी गा.वि.स.	*	३,७				३
	९	सिंयाही बजार	सिंयाही गा.वि.स.	२०१२	१,४				२
	१०	पिपाही हाटबजार	पिपाही गा.वि.स.	२०५९	२,६				२
	११	सोनौल बजार	सोनौल ४	२०५८	३,७				८
	१२	हरिवजार	गोनरापुरा ८	२०३५	३,७				०-५-०
	१३	मडैबजार	डाम्की मडै गा.वि.स.	२०३३/३४	१,४				०-८-५
	१४	बहेडा बजार	कोल्डाआ बगोया गा.वि.स.	२०५२	३,७				०-४-०
	१५	सरपल्लो बजार	सरपल्लो ४	२०५०	१,४				
	१६	राम जानकी हाट बजार	हलखोरी ८ चल्वा	२०६१	३,७				०-४-१०
	१७	बलवा बजार	बलवा गा. वि. ३	२००७	२,६				१-६-०
	१८	हरिनमरी बजार	हरिनमरी ६	२०४६	१,४				०-५-०
	१९	बथनाह बजार	बथनाह कमलपट्टी	२०६१/०६२	२,५				२५
	२०	एकडारा बजार	एकडारा बेला	२०४१/०४२	१,४				१
	२१	वेङ्गखाडी बजार	हातिलेट ३	२०२६	१,४				०-१०-०
	२२	रामगोपालपुर सरस्वती बजार	रामगोपालपुर ६	२०३२	४,६				०-६-०
	२३	श्रीपुर बजार	श्रीपुर ३	२०६०	१,४				०-४-०
	२४	सौत्तनिया बजार	रामगोपालपुर २	२०४९	३,४				०-५-०
	२५	जलेश्वर बजार	जलेश्वर २	२०२७	२,५				०-११-०
	२६	मिनाबजार जलेश्वर ४	ज.न.पा	२०२५	*				२
	२७	साना माई स्थान	सानामाई गा. वि. स.	२०६०	१,४				५
	२८	बन्चौरी बजार गढस्थान	बदिया बन्चौरी ४	२०३०	३,७				५
	२९	बदिया बजार	बदिया बन्चौरी ७	२०५७	*				२
	३०	पथलैहिया बजार	पशुपतिनगर ९	२०३९	३,७				१४

जिल्ला	क्र. सं.	हाट बजारको नाम	इकाई	जगाको स्वामित्ववालाको नाम	जग्गा कसरी प्राप्त भएको हो	जग्गा प्राप्त भएको मिति (वि.सं.)	सेड संख्या			कार्यालय संख्या	
							पक्की	जस्ताले छाएको	कच्ची	जस्ताले छाएको	पक्की
महोत्तरी	६	धमौरा बजार	विगाहा	सार्वजनिक	भोगाधिकार लिएर	२०५०	४			४	*
	७	रौजा बजार	विगाहा	गा.वि.स. अधिनमा	सडकमा अव्यवस्थित	*				*	०
	८	लोहरपट्टी बजार	विगाहा	गा.वि.स. अधिनमा		*				०	०
	९	सिंयाही बजार	विगाहा	रेल्वे स्टेशन तथा सार्वजनिक	रेल्वे, सरकारी भोगाधिकार					*	*
	१०	पिपाही हाटबजार	विगाहा	हाट बजारको नाममा						*	*
	११	सोनौल बजार	कठठा	सार्वजनिक	सार्वजनिक					*	*
	१२	हरिवजार	विगाहा	सार्वजनिक	सार्वजनिक	२०३५				*	*
	१३	मडैबजार	विगाहा	गा. वि. स. अधिनमा	गा. वि. स. बाट,	२०३७				*	*
	१४	बहेडा बजार	विगाहा	पुरुषोत्तम रेग्मीको नाममा						*	*
	१५	सरपल्लो बजार	विगाहा	सार्वजनिक जग्गा	सार्वजनिक					*	*
	१६	राम जानकी हाट बजार	विगाहा	राम जानकी मन्दीर	लिखित भोगाधिकार	२०६७				*	*
	१७	बलवा बजार	विगाहा	यो.कृ.मा.वि.,ह.अ.देवी कन्या प्रा.वि.	लिखित भोगाधिकार					*	*
	१८	हरिनमरी बजार	विगाहा	नेपाल सरकार	लिखित सिफारिसमा	१२/१/२०४६				*	*
	१९	बथनाह बजार	कठठा	गा.वि.स. र स्कूल	स्कूल र गाउँलेको सहमतिमा	२०६०/०६१	१			१	*
	२०	एकडारा बजार	विगाहा	सरकारी, व्यक्तिगत	गाउँलेहरूको सहयोगमा	२०४०/४१				*	*
	२१	वेङ्खाडी बजार	विगाहा	प्रा. वि. हातिलेट ३	गा.वि.स.बाट विद्यालयलाई हस्तान्तरण					*	*
	२२	रामगोपालपुर सरस्वती बजार	विगाहा	गा. वि. स.						*	*
	२३	श्रीपुर बजार	विगाहा	बजार समिति	लिखित भोगाधिकार	२०६६				*	*
	२४	सौतिनिया बजार	विगाहा	गा.वि.स.						*	*
	२५	जलेश्वर बजार	विगाहा	जलेश्वर नगरपालिका	लिखित सिफारिसमा	२०२२				*	*
	२६	मिनाबजार जलेश्वर ४	कठठा	ज. न. पा	ज. न. पा.			१		१	*
	२७	साना माई स्थान	कठठा	गा. वि. स.	सरकारी जग्गा					*	*
	२८	बन्चौरी बजार गढस्थान	कठठा	गा. वि. स.						*	*
	२९	बदिया बजार	कठठा	महाविर मन्दिर						*	*
	३०	पथलैहिया बजार	कठठा	गा. वि. स.को	ऐलानी इता					*	*

जिल्ला	क्र.सं.	हाट बजारको नाम	व्यवस्था छ/छैन (छ भने १, छैन भने २)				सहयोगी संस्था			
			स्टोर	विद्युत पानी	खाने पानी	निकास कम्प्युटर इंटरनेट	तार सारकारी सहयोग मिलेको	ब. वि. नि. को सहयोग	सबभन्दा बढी सहयोग गर्ने संस्थाको नाम	सहयोग गर्ने संस्थाको नाम
महोत्तरी	६	धमौरा बजार	२	२	१	२	२	२		
	७	रौजा बजार	२	२	१	२	२	२		
	८	लोहरपट्टी बजार	२	२	१	२	२	१		
	९	सिंघाही बजार	२	२	१	२	२	२		
	१०	पिपाही हाटबजार	२	२	१	२	२	१		
	११	सोनौल बजार	२	१	१	२	२	२		
	१२	हरिबजार	२	१	१	२	२	२		
	१३	मडैबजार	२	१	१	२	२	२		
	१४	वहेडा बजार	२	२	२	२	२	२		
	१५	सरपल्लो बजार	२	१	१	२	२	२		
	१६	राम जानकी हाट बजार	२	१	१	२	२	१	जि. वि. स.	जनक.स्वा.व.ऋण स.सं.लि.
	१७	बलवा बजार	२	१	१	२	२	२	जि.कृ.वि.का.	
	१८	हरिनमरी बजार	२	१	१	२	२	२	स्थानीय व्यापारीहरु	
	१९	वथनाह बजार	२	१	२	२	२	१	गाउँले	गाउँले
	२०	एकडारा बजार	२	२	२	२	२	२		
	२१	वेङ्खाडी बजार	२	१	१	२	२	२		
	२२	रामगोपालपुर सरस्वती बजार	२	२	२	२	२	२		
	२३	श्रीपुर बजार	२	२	२	२	२	१	ब.वि.नि.	
	२४	सौत्तनिया बजार	२	२	२	२	२	२		
	२५	जलेश्वर बजार	२	१	१	२	२	२		
	२६	मिनाबजार जलेश्वर ४	२	१	१	२	२	१	ब.वि.नि.	
	२७	साना माई स्थान	२	२	२	२	२	२		
	२८	बन्चौरी बजार गढस्थान	२	२	२	२	२	२		
	२९	वदिद्या बजार	२	१	२	२	२	२		
	३०	पथलैहिया बजार	२	१	१	२	२	२		

जिल्ला	क्र.सं.	हाट बजारको नाम	हाट बजारको नाम	ठेगाना	सञ्चालन मिति (वि.सं.)	हाट लाग्ने दिन	नयाँ वा पुरानो	अर्थिक वर्ष	लागत रु. हजारमा	बजारको क्षेत्रफल
महोत्तरी	३१	पिपरा बजार	पिपरा गा.वि.स.	पिपरा गा.वि.स.	२०३४	३,७				८
	३२	शंकर बजार	मेघनाथ गारहना २	मेघनाथ गारहना २	२०५८	७				६
	३३	डाँडोटोल बजार	विजलपुरा ७	विजलपुरा ७	२०५७	५,७				०-६-०
	३४	जरी बजार	विजलपुरा गा.वि.स.	विजलपुरा गा.वि.स.	२०५०	१,४				०-५-०
	३५	सितापुर	भंगहा गा. वि. स. ८	भंगहा गा. वि. स. ८	२०४९	२,६				०-७-०
	३६	कान्ती (चौलिखा) बजार	किसान नगर	किसान नगर	२०४९	१,४				०-५-०
	३७	सभौरा विष्णुपुर	सभौरा विष्णुपुर ३	सभौरा विष्णुपुर ३	२०५१	३,६				२
	३८	गौशावा	गौशावा गा. वि. स. २	गौशावा गा. वि. स. २	१९८०	२,५				५
	३९	मटिहानी बजार	मटिहानी ८ र ९	मटिहानी ८ र ९	२००२	१,२,४,६,				३-०-०
	४०	औरही	औरही ३	औरही ३	१९८५	३,४				२-०-०
	४१	तिलोकानाथ बजार	खैरनी ३	खैरनी ३	३/४/२०५७	२,५				५-७-२
	४२	गोउडका धाम खैरवानी बजार	खैरवनी ९	खैरवनी ९	२०२४	३,६				४
	४३	खैरमारा बजार	खैरमारा १	खैरमारा १	२०१०	१,४				०-१-१०
	४४	विशाल बजार	रामनगर गा.वि.स.७	रामनगर गा.वि.स.७	२०५०	३,७				१३
	४५	विरेन्द्र बजार	लक्ष्मीनीयाँगा.वि.स.	लक्ष्मीनीयाँगा.वि.स.	२०४९	६				२२
	४६	सुन्दरपुर	सुन्दरपुर ५	सुन्दरपुर ५	२०५७	१,४				०-७-०
	४७	इमली बजार	सोनामा ८	सोनामा ८	२०५८	३,६				७
	४८	सोनामा	सोनामा ५	सोनामा ५	१९७०	४,७				०-१८-१६
	४९	रघुनाथपुर	रघुनाथपुर १	रघुनाथपुर १	२०४७	४,७				०-१५-०
	५०	पर्सा बजार	पर्सादिवा १	पर्सादिवा १	२०४०	२,५				०-७-०
	५१	बसविट्टी बजार	बसविट्टी बसन्तपुर २	बसविट्टी बसन्तपुर २	*	४,७				०-४-०
	५२	वैरिया	खोपी ४	खोपी ४	२०६२	४,७				५-०-०
	५३	कठवार	श्रीपुर गा.वि.स.१	श्रीपुर गा.वि.स.१	२०४६	३,६				५-०-०
	५४	दिपेन्द्र बजार	भरतपुर गा.वि.स. ५	भरतपुर गा.वि.स. ५	२०४५	१,४	नयाँ	२०६७/६८	५००	१-०-०
	५५	पिपरा हटिया बजार	पिपरा २	पिपरा २			नयाँ	२०६७/६८	५००	
	५६	सहसराम	सिसुवा, कटैया ९	सिसुवा, कटैया ९			नयाँ	२०६७/६८	५००	
	५७	सोनामा	सोनामा	सोनामा			नयाँ	२०६७/६८	४००	
	५८	रघुनाथपुर गा.वि.स.	रघुनाथपुर	रघुनाथपुर			नयाँ	२०६७/६८	४००	
	५९	कान्ति बजार	लक्ष्मीनिया ७	लक्ष्मीनिया ७			नयाँ	२०६७/६८	५००	
	६०	दलित विकास कृषि सहकारी स.स्था लि.	धिरापुर ३	धिरापुर ३			नयाँ	२०७०/७१	४००	
सर्लाही	१	मलंगवा नगरपालिका	मलंगवा ८, बसपार्क	मलंगवा ८, बसपार्क	२०४५	२,४,६				



जिल्ला	क्र. सं.	हाट बजारको नाम	इकाई	जग्गाको स्वामित्ववालाको नाम	जग्गा कसरी प्राप्त भएको हो	जग्गा प्राप्त भएको मिति (वि.सं.)	सेड संख्या			कार्यालय संख्या			
							पक्की	जस्ताले छाएको	कच्ची	जस्ताले छाएको	पक्की	जस्ताले छाएको	कच्ची
	५६	सहसराम,सिसुवा कटैया ९											
	५७	सोनमा,											
	५८	रघुनाथपुर गा.वि.स.,रघुनाथपुर											
	५९	कान्ति बजार,लक्ष्मीनिया७											
	६०	दलित विकास कृषि सहकारी स.स्था लि.,धिरापुर ३											
सर्लाही	१	मलंगवा नगरपालिका		न. पा. मलंगवा									*

जिल्ला	क्र. सं.	हाट बजारको नाम	व्यवस्था छ/छैन (छ भने १, छैन भने २)										सहयोगी संस्था			
			स्टोर	विद्युत	खाने पानी	निकास	कम्प्युटर	इन्टरनेट	तार	सरकारी सहयोग	ब. वि. नि.	को सहयोग	गर्ने संस्थाको नाम	सबभन्दा बढी सहयोग गर्ने संस्थाको नाम	ब.वि.नि.	दोश्रो ठुलो सहयोग गर्ने संस्थाको नाम
महोत्तरी	३१	पिपरा बजार	२	१	१	१	२	२	२	२	१	१				
	३२	शंकर बजार	२	१	२	२	२	२	२	२	२	२				
	३३	डाँडाटोल बजार	२	१	१	१	२	२	२	२	२	२		विद्यालय		
	३४	जरी बजार	२	१	१	१	२	२	२	२	२	२		विद्यालय		
	३५	सितापुर	२	१	१	१	२	२	२	२	२	२				
	३६	कान्ती (चौलिखा) बजार	२	१	२	२	२	२	२	२	२	२		विद्यालय		
	३७	मझौरा विष्णुपुर	२	१	१	१	२	२	२	२	२	२				
	३८	गौशाला	२	१	१	१	२	२	२	२	१	१				
	३९	मटिहानी बजार	२	१	१	१	२	२	२	२	१	२		ब.वि.नि.		
	४०	औरही	२	१	१	१	२	२	२	२	२	२				
	४१	तिलोकिनाथ बजार	२	२	२	२	२	२	२	२	२	२				
	४२	रोडका धाम खैरवानी बजार	२	१	१	१	२	२	२	२	२	२				
	४३	खैरमारा बजार	२	२	२	२	२	२	२	२	२	२				
	४४	विशाल बजार	२	२	२	२	२	२	२	२	१	२		गा. वि. स.को कार्यालय		



जिल्ला	क्र.सं.	हाट बजारको नाम	ठेगाना	संचालन मिति (वि.सं.)	हाट लाग्ने दिन	नयाँ वा पुरानो	आर्थिक वर्ष	लागत रु. हजारमा	बजारको क्षेत्रफल
सर्लाही	२	नवलपुर ६	नेत्रगंज	*	३,६				
	३	लालबन्दी	लालबन्दी	२०३०	२,६				०-६-०
	४	हरिवन	हरिवन	२०२८	४,७				२-१०-०
	५	बरहथवा	बरहथवा	२०२८	२,५				२-१०-०
	६	कमौया	कमौया	*	*				१-५-०
	७	हरिपुर्वा मा. वि. बजार	हरिपुर्वा	२००१	२,५				०-१६-०
	८	नादीमन ८	चन्द्रनगर	२०५०	२,६				०-५-०
	९	पर्सा (पुरानो बजार)	पर्सा	२०५०	१,५				०-३-०
	१०	संग्रामपुर ५	संग्रामपुर	२०५५	२,६				०-४-०
	११	हरिपुर	हरिपुर	२०२१	३,६				०-१२-०
	१२	विर्ता बजार	बबरगंज	१९९०	७,४				०-६-०
	१३	बयलवास	इशवरपुर	२०२०	४,७				१-७-०
	१४	सुकनाहा	गौरिसंकर	२०२५	१,४				०-५-०
	१५	कौडेना १	कौडेना	२०२४	२,६				०-७-०
	१६	रौर बजार ९	कविलासी ९	२००८	३,६				०-१२-०
	१७	गोडैवा	गोडैवा	२०२५	३,७				०-६-०
	१८	सुन्दरपुर, सुखैना	सुन्दरपुर	२००९	३,६				१-१०-०
	१९	मदनपुर	जमुनिया	२०५४	४,७				०-३-०
	२०	रामवन ६	रामवन	२०१०	३,६				०-५-०
	२१	कचनी	श्रीपुर	२०६६	४,७				०-३-०
	२२	बेल्ही	बेल्ही	२००८	४,७				०-६-०
	२३	भल्ही	भल्ही	२०६०	१,५				०-७-०
	२४	सिमरा ५	सिमरा	२०५५	३,६				१-५-०
	२५	डुमरिया	डुमरिया १	२०५५	२,६				०-४-०
	२६	गडहिया	गडहिया	२०४०	४,७				०-६-०



जिल्ला	क्र.सं.	हाट बजारको नाम	इकाई	जग्गाको स्वामित्ववालाको नाम	जग्गा कसरी प्राप्त भएको हो	जग्गा प्राप्त भएको मिति (वि.सं.)	सेड संख्या			कार्यालय संख्या		
							पक्की	जस्ताले छाएको	कच्ची	जस्ताले छाएको	पक्की	जस्ताले छाएको
सर्लाही	२	नवलपुर ६								०	०	
	३	लालबन्दी	बिगाहा	गा. वि. स						*	*	
	४	हरिवन	बिगाहा	स्थानीय निकाय						*	*	
	५	बरहथवा	बिगाहा	गा. वि. स	सार्वजनिक गा. वि.स		१		१०	११	*	
	६	कमौया	बिगाहा	गा. वि. स	गा.वि. स. बाट		१			१	०	
	७	हरिपूर्वा मा. वि. बजार	बिगाहा	मा. वि र गा. वि. स	सार्वजनिक					*	*	
	८	नादीमन ८	बिगाहा	गा. वि. स	सार्वजनिक गा.वि.स.बाट	२०५०				*	*	
	९	पर्सा (पुरानो बजार)	बिगाहा	गा. वि. स	गा.वि. स. बाट	२०५५	१			१	*	
	१०	संग्रामपुर ५	बिगाहा	गा. वि. स	गा.वि. स. बाट	२०५५	१		१	२	०	
	११	हरिपुर	बिगाहा	गा. वि. स	गा.वि. स. बाट		१			१	*	
	१२	विर्ता बजार	बिगाहा	सार्वजनिक	सार्वजनिक गा. वि.स	१९९०	१			१	*	
	१३	बयलवास	बिगाहा	गा. वि. स	स्थानीय निकायबाट	२०२८	१			१	*	
	१४	सुकनाहा	बिगाहा	गा. वि. स	स्थानीय निकायबाट					*	*	
	१५	कौडेना १	बिगाहा	गा. वि. स	गा.वि. स. बाट	२०६०	१			१	*	
	१६	रौर बजार ९	बिगाहा	चन्द्रकुमार भ्ना	स्थानीय व्यक्तिहरुको समझदारीमा	२०५०				*	*	
	१७	गोडैबा	बिगाहा	गा. वि. स	गा.वि. स. बाट					*	*	
	१८	सुन्दरपुर, सुखैना	बिगाहा	गा. वि. स	सार्वजनिक	२०२४			१०		०	
	१९	मदनपुर	बिगाहा	गा. वि. स	गा. वि. स. सार्वजनिक					*	*	
	२०	रामवन ६	बिगाहा	गा. वि. स	सार्वजनिक	२०३०	१			१	*	
	२१	कचनी	बिगाहा	चन्द्रेश्वर राय		२०६०				*	*	
	२२	बेल्ही	बिगाहा	गा. वि. स	सार्वजनिक				१	१	*	
	२३	भल्ही	बिगाहा	सार्वजनिक	गा.वि. स. बाट					*	*	
	२४	सिमरा ५	बिगाहा	बजार समिति	सार्वजनिक गा. वि.स					*	*	
	२५	डुमरिया	बिगाहा	मठ	मठको					*	*	
	२६	गडहिया	बिगाहा	गा. वि. स	गा. वि. स सार्वजनिक		१			१	*	

जिल्ला	क्र.सं.	हाट बजारको नाम	व्यवस्था छ/छैन (छ भने १, छैन भने २)							सहयोगी संस्था			
			स्टोर	विद्युत	खाने पानी	निकास	कम्प्युटर ईन्टरनेट	तार वार	सरकारी सहयोग मिलेको	ब. वि. नि. को सहयोग	सबभन्दा बढी सहयोग गर्ने संस्थाको नाम	सहयोग गर्ने दोश्रो ठुलो संस्थाको नाम	
सर्लाही	२	नवलपुर ६											
	३	लालबन्दी	२	१	१	१			२	१		२	
	४	हरिवन		१	१	१			२	१			
	५	बरहथवा	२	१	१	१	२	२	२	१		१	गा. वि. स.
	६	कमौया	२	१	१	१	२	२	२	१		१	
	७	हरिपुरा मा. वि. बजार	२	१	१	१	२	२	२	२		२	
	८	नादीमान ८	२	१	१	१	२	२	२	२		२	
	९	पर्सा (पुरानो बजार)	२	२	१	१	२	२	२	१		१	
	१०	संग्रामपुर ५		१	१	२	२	२	२	१		२	
	११	हरिपुर	२	१	१	१	२	२	२	१		१	
	१२	वित्ता बजार								२		२	
	१३	बयलबास	२	१	१	१	२	२	२	१		१	ब.वि.नि.
	१४	सुकनाहा	२	१	१	१	२	२	२	१			गा. व. स.
	१५	कौडेना १	२	१	१	१	२	२	२	१		१	
	१६	गौर बजार ९	२	१	१	२	२	२	२	२		२	
	१७	गोडेवा	२	१	१	१	२	२	२	२		२	
	१८	सुन्दरपुर, सुखैना	२	१	१	१	२	२	२	२		२	
	१९	मदनपुर	२	१	१	१	२	२	२	२		२	
	२०	रामवन ६	२	१	१	१	२	२	२	१		१	
	२१	कचनी	२	२	१	१	२	२	२	२		२	
	२२	बेल्ही		१	१	१	२	२	२			२	
	२३	भल्ही	२	१	१	१	२	२	२			२	
	२४	सिमरा ५	२	१	१	१	२	२	२	२		२	
	२५	डुमरिया	२	१	१	१	२	२	२	२		२	
	२६	गडहिया	२	१	१	१	२	२	२	१		१	

जिल्ला	क्र.सं.	हाट बजारको नाम	ठेगाना	संचालन मिति (वि.सं.)	हाट लाग्ने दिन	नयाँ वा पुरानो	आर्थिक वर्ष	लागत रु. हजारमा	बजारको क्षेत्रफल
सर्लाही	२७	औराही ३	औराही	२०४०	६,३,१				१-०-०
	२८	रोहवा	रोहवा	२०५०	१,५				०-५-०
	२९	भाडसर १	भाडसर	२०२०	२,५				
	३०	सुदामा ६	सुदामा	२०६२	२,६				०-३-०
	३१	बलरा गोट	बलरा गोट	२०३०	२,६				०-३-०
	३२	मधुवन गोट	मधुवन गोट गा.वि.स.	२०५१	*	नयाँ	२०६७/६८	२०००	४
	३३	चक्करघट्ट बजार समिति	खोरिया, सुन्दरपुर			नयाँ	२०६९/७०	१०००	
		चक्करघट्ट बजार समिति	खोरिया, सुन्दरपुर			नयाँ	२०७०/७१	४००	
	३४	जनसेवा उपभोक्त सहकारी संस्था लि.	औरही ६			नयाँ	२०६७/६८	५००	
	३५	लालबन्दी बजार	लालबन्दी			नयाँ	२०६७/६८	४००	
	३६	मसैली बजार	मसैली			नयाँ	२०६७/६८	४००	
	३७	गोडैता बजार	गोडैता			नयाँ	२०६७/६८	५००	
	३८	खटौना बजार	खटौना			नयाँ	२०६७/६८	५००	
	३९	हरकठवा बजार	हरकठवा			नयाँ	२०६७/६८	३००	
	४०	बरहथवा बजार	बरहथवा			नयाँ	२०६७/६८	४००	
	४१	पर्सा नयाँ बजार	पर्सा नयाँ बजार १			नयाँ	२०६७/६८	४००	
	४२	ब्रम्हपुरी गा.वि.स.	ब्रम्हपुरी गा.वि.स.			नयाँ	२०६७/६८	४००	
	४३	मिर्चैया बजार	बसन्तपुर ६			नयाँ	२०६७/६८	४००	
	४४	हथिऔल ३	हथिऔल ३			नयाँ	२०६७/६८	४००	
	४५	भैलही	भैलही			नयाँ	२०६७/६८	५००	
	४६	जिगडवा बजार	जिगडवा १			नयाँ	२०६७/६८	३००	
	४७	सुदामा बजार	सुदामा गा.वि.स.			नयाँ	२०६७/६८	४००	
	४८	मदनपुर बजार	जमनिया			नयाँ	२०६७/६८	४००	
	४९	मोहनपुर गा.वि.स.	पोखरिया			नयाँ	२०६७/६८	४००	
	५०	कामद बजार	चद्रनगर			नयाँ	२०६७/६८	४००	
	५१	नौकेला बजार	नौकेला			नयाँ	२०६७/६८	४००	
	५२	लक्ष्मीपुर बजार	लक्ष्मीपुर कोदरहा			नयाँ	२०६७/६८	४००	
चितवन	१	भण्डारा कृषि हाट बजार	भण्डारा १ चितवन	२०५५	७				०-१५-०
	२	मिर्नि मिर्नि हाटबजार	सिर्मीचोक, भ.न.पा १०	२०५२	२,५				१०

जिल्ला	क्र.सं.	हाट बजारको नाम	ठेगाना	संचालन मिति (वि.सं.)	हाट लाग्ने दिन	नयाँ वा पुरानो	आर्थिक वर्ष	लागत रु. हजारमा	बजारको क्षेत्रफल
	३	बसेनी हाटबजार	भरतपुर ११, गणेशस्थान	२०५१	३,६				२०
	४	बसपार्क हाटबजार	भ.न.पा १२, केन्द्रिय बसपार्क	२०५५	२,६				१०
	५	हाकिम चौक हाट बजार	भरतपुर १०, हाकिम चौक	२०५७	७,४				२०
मकवानपुर	१	ओर्लेनी	फापरवारी ३	२०४८	७				१०
	२	फापरवारी हाटबजार	फापरवारी ७	२०५२	६				१
पर्सा	१	मधुवन हाटबजार	मधुवन गा.वि.सं.२	*	३,६				१०
	२	रामनगरी कृषि हाटबजार	रामनगरीगा.वि.सं. ९	२०५१	२,५				४
	३	विन्दबासीनी हाटबजार	विन्दबासीनी १ खेबि ६	२०५२	१				३
	४	बहुअर्वामठा हाटबजार	बहुअर्वामठा गा.वि.सं. १	२०४४	२,५				४
	५	कृषि उपज हाटबजार	विरुवागढी ६	२०५२	१,५				२
	६	श्रीसिया खल्टोला हाट	श्रीसिया खल्टोला ७	*	१				२
	७	विजवनीया कृषि बजार	विजवनीया गा.वि.सं. ६	२०६२	१,५				७
	८	हनमान चौक तरकारी बजार	बहुअरी पिडरी ८	२०६०	३,७				१
	९	विरन्धीवर्षा हाटबजार	विरन्धीवर्षा ४	२०४२	३,६,५				१०
	१०	जानकीटोल हाटबजार	जानकीटोल १	*	३,७				
	११	अलौ बजार	अलौ	*	३,६				४
	१२	सगौली विर्ता बजार	सगौली	*	२,५				२

जिल्ला	क्र.सं.	हाट बजारको नाम	इकाई	जग्गाको स्वामित्ववालाको नाम	जग्गा कसरी प्राप्त भएको हो	जग्गा प्राप्त भएको मिति (वि.सं.)	सेड संख्या			कार्यालय संख्या			
							पक्की	जस्ताले छाएको	कच्ची	जस्ताले छाएको	पक्की	कच्ची	
सर्लाही	२७	औराही ३	बिगाहा	गा. वि. स	गा.वि. स. बाट	२०४२	१			१	*		
	२८	रोहवा	बिगाहा	गा. वि. स	गा.वि. स. बाट	२०४८	१			१	*		
	२९	भाडसर १		सार्वजनिक	रैलानी					*	*		
	३०	सुदामा ६	बिगाहा	सिंचाइ विभागको	गा. वि. सको सहमतिमा	२०६२				*	*		
	३१	बलरा गोट	बिगाहा	गा. वि. स	सार्वजनिक					*	*		
	३२	मधुवन गोट	कठठा	रैलानी						*	*		
	३३	चक्रघट्ट बजार समिति,बोरिया सुन्दरपुर											

जिल्ला	क्र.सं.	हाट बजारको नाम	इकाई	जग्गाको स्वामित्ववालाको नाम	जग्गा कसरी प्राप्त भएको हो	जग्गा प्राप्त भएको मिति (वि.सं.)	सेड संख्या			कार्यालय संख्या			
							पक्की	जस्ताले छाएको	कच्ची	जस्ताले छाएको	पक्की	जस्ताले छाएको	कच्ची
		चक्रघट्ट बजार समिति											
	३४	जनसेवा उपभोक्त सहकारी संस्था लि., औरही ६											
	३५	लालबन्दी बजार											
	३६	मसैली बजार											
	३७	गोडैता बजार											
	३८	खुटौना बजार											
	३९	हरकठवा बजार											
	४०	वरहथवा बजार											
	४१	पर्सो नयाँ बजार											
	४२	ब्रम्हपुरी गा.वि.स.											
	४३	मिचैया बजार, बसन्तपुर ६											
	४४	हथिऔल ३											
	४५	भेलही											
	४६	जिगडवा बजार १											
	४७	सुदामा बजार											
	४८	मदनपुर बजार, जमुनिया											
	४९	मोहनपुर गा.वि.स., पोखरिया											
	५०	कामद बजार, चन्द्रनगर											
	५१	नौकेला बजार											
	५२	लक्ष्मीपुर बजार, कोदरहा											
चितवन	१	भण्डारा कृषि हाट बजार	विगाहा	कु.त.स.म.	भोगाधिकार लिएर	२०५८	१	१			२		*
	२	मिनि मिनि हाटबजार	कठठा	निजी व्यक्तिको नाममा	हाटबजार विकास संघद्वारा करारमा						*		*
	३	बसेनी हाटबजार	कठठा	ऐलानी							*		*
	४	बसपार्क हाटबजार	कठठा	ऐलानी	टोल सु.समिति र हाट ब.वि.सं.समन्वय	२०५५					*		*

जिल्ला	क्र.सं.	हाट बजारको नाम	इकाई	जग्गाको स्वामित्ववालाको नाम	जग्गा कसरी प्राप्त भएको हो	जग्गा प्राप्त भएको मिति (वि.सं.)	सेड सख्या			कार्यालय सख्या		
							पक्की	जस्ताले छाएको	कच्ची	पक्की	जस्ताले छाएको	कच्ची
	५	हाकिम चौक हाट बजार	कठुठा	रैलानी	गाउँ सफेदारी सैता सहकार्य	२०५१				*	*	
मकवानपुर	१	ओलेनी	कठुठा	सार्वजनिक	गा. वि. स बाट	२०५४				*	*	
	२	फापरवारी हाटबजार	विघा	सार्वजनिक	गा. वि. स बाट	२०५२	१५			१५		
पर्सा	१	मधुवन हाटबजार	कठुठा	सार्वजनिक	सार्वजनिक	*				*	*	
	२	रामनगरी कृषि हाटबजार	कठुठा	सार्वजनिक	सार्वजनिक	२०५१				*	*	
	३	विन्द्वासीनी हाटबजार	कठुठा	निजी जग्गा	निजी जग्गा					*	*	
	४	बह्रुअर्वामठा हाटबजार	कठुठा	सार्वजनिक	सार्वजनिक					*	*	
	५	कृषि उपज हाटबजार	कठुठा	सार्वजनिक	सार्वजनिक	२०५२				*	*	
	६	श्रीसिया खल्वटोला हाट	कठुठा	सार्वजनिक	सार्वजनिक	*				*	*	
	७	विजवनीया कृषि बजार	कठुठा	सार्वजनिक	सार्वजनिक	*				*	*	
	८	हनमान चौक तरकारी बजार	कठुठा	सार्वजनिक	सार्वजनिक	*				*	*	
	९	विरन्धीवर्षा हाटबजार	कठुठा	सार्वजनिक	सार्वजनिक	२०४२				*	*	
	१०	जानकीटोल हाटबजार	कठुठा	गण्डक नहरको चौक						*	*	
	११	अलौ बजार	कठुठा	गा. वि. स.	गा. वि. स. बाट					*	*	
	१२	सुगौली विर्ता बाजार	कठुठा	गा. वि. स.	गा. वि. स. बाट				१		१	*

जिल्ला	क्र.सं.	हाट बजारको नाम	व्यवस्था छ/छैन (छ भने १, छैन भने २)				सहयोगी संस्था					
			स्टोर	विद्युत	खाने पानी	निकास कम्प्युटर	इन्टरनेट	तार	सरकारी सहयोग	व. वि. नि. को सहयोग	सबभन्दा बढी सहयोग गर्ने संस्थाको नाम	दोश्रो ठुलो सहयोग गर्ने संस्थाको नाम
सर्लाही	२७	औराही ३	२	१	१	२	२	२	१	१		
	२८	रोहवा	२	२	१	२	२	२	१	१		
	२९	भाङसर १	२	१	१	२	२	२	२	२		
	३०	सुदामा ६	२	१	२	२	२	२	२	२		
	३१	बलरा गोट	२	२	१	२	२	२	२	२		
	३२	मधुवन गोट	२	२	२	२	२	२	२	२		

जिल्ला	क्र.सं.	हाट बजारको नाम	व्यवस्था छ/छैन (छ भने १, छैन भने २)						सहयोगी संस्था
			स्टोर विद्युत	खाने पानी	निकास कम्प्युटर इन्टरनेट	तार सरकारी सहयोग मिलेको	ब. वि. ति. को सहयोग	सबभन्दा बढी सहयोग गर्ने संस्थाको नाम	
	३३	चक्रघट्ट बजार समिति, खोरिया, सुन्दरपुर	१	१	२	२	२		
		चक्रघट्ट बजार समिति, जनसेवा उपभोक्त सहकारी संस्था लि., औरही ६	१	१	२	२	२		
	३५	लालबन्दी बजार, लालबन्दी	१	२	२	२	२		
	३६	मुसैली बजार, मुसैली	२	२	२	२	२		
	३७	गोडैता बजार, गोडैता	२	२	२	२	२		
	३८	खटौना बजार, खटौना	१	१	२	२	२		
	३९	हरकठवा बजार	२	१	२	२	२		
	४०	वरहथवा बजार	१	१	२	२	२		
	४१	पर्सा नयाँ बजार	१	२	२	२	२		
	४२	ब्रम्हपुरी गा.वि.स.	२	२	२	२	२		
	४३	मिचैया बजार वसन्तपुर ६	२	२	२	२	२		
	४४	हथिऔल ३							
	४५	भेलही							
	४६	जिगाडवा बजार १							
	४७	सुदामा बजार							
	४८	मदनपुर बजार, जमुनिया							
	४९	मोहनपुर गा.वि.स., पोखरिया							
	५०	कामद बजार, चन्द्रनगर							
	५१	नौकेल्वा बजार							
	५२	लक्ष्मीपुर बजार, कोदरहा							
चितवन	१	भण्डारा कृषि हाटबजार	१	१	२	२	२	१	स्वीस सरकार
	२	मिनि मिनि हाटबजार	२	१	२	२	२	१	जि.कृ.वि.का.

जिल्ला	क्र.सं.	हाट बजारको नाम	व्यवस्था छ/छैन (छ भने १, छैन भने २)						सहयोगी संस्था			
			स्टोर	विद्युत	खाने पानी	निकास कम्प्यूटर इन्टरनेट	तार सरकारी सहयोग मिलेको	ब. वि. नि. को सहयोग	सबभन्दा बढी सहयोग गर्ने संस्थाको नाम	सहयोगी संस्था	बोश्रो ठुलो सहयोग गर्ने संस्थाको नाम	
	३	बसेनी हाटबजार	२	१	१	२	२	२	१	जि.कृ.वि.का.		
	४	वसपार्क हाटबजार	२	१	१	२	२	२	१	जि.कृ.वि.का.		हाटबजार वि.व्य. सघ
	५	हाकिम चौक हाट बजार	२	१	१	२	२	२	१	जि.कृ.वि.का.		
मकवानपुर	१	ओर्लेनी	२	२	१	२	२	२	२			
	२	फापरबारी हाटबजार	२	२	१	२	२	२	२			
पर्सा	१	मधुवन हाटबजार	२	१	१	२	२	२	१			
	२	रामनगरी कृषि हाटबजार	२	१	१	२	२	२	१			
	३	विन्दवासीनी हाटबजार	१	१	१	२	२	२	१			
	४	बहुअर्वामठा हाटबजार	२	१	१	२	२	२	१			
	५	कृषि उपज हाटबजार	२	१	१	२	२	२	१			
	६	श्रीसिया खलटोला हाट	२	१	१	२	२	२	१			
	७	विजवनीया कृषि बजार	२	२	१	२	२	२	१			
	८	हनुमान चौक तरकारी बजार	२	१	२	२	२	२	२			
	९	विरन्धीवर्षा हाटबजार	२	१	१	२	२	२	२			
	१०	जानकीटोल हाटबजार	२	१	१	२	२	२	२			
	११	अलौ बजार	२	२	२	२	२	२	२			
	१२	सुगौली विर्ता बाजार	२	२	२	२	२	२	२			

जिल्ला	क्र.सं.	हाट बजारको नाम	ठेगाना	संचालन मिति (वि.सं.)	हाट लाग्ने दिन	नयाँ वा पुरानो	आर्थिक वर्ष	लागत रु. हजारमा	बजारको क्षेत्रफल
पर्सा	१३	सुगौली बजार	मधुवनी	*	२,५				५
	१४	सुवर्णपुर बजार	बाघमोर्चा	*	२,५				४
	१५	ठोरी बजार	ठोरी	*	५				३
	१६	नियुग बजार	नियुग	*	७,४				४



जिल्ला	क्र.सं.	हाट बजारको नाम	ठेगाना	संचालन मिति (वि.सं.)	हाट लाग्ने दिन	नयाँ वा पुरानो	आर्थिक वर्ष	लागत रु. हजारमा	बजारको क्षेत्रफल
	१७	देवखाना बजार	देवखाना	*	१,५				६
	१८	सखुवा प्रसौनी बजार	औराहा	*	७,४				४
	१९	बागवानी बजार	मानवाभाटा	*	३,६				४
	२०	मधुवन मथौल बजार	खजुरीया	*	२				४
	२१	नगरदौहा बजार	शम्हरीया	*	३,६				३
	२२	पकहामैनपुर बजार	पकहामैनपुर	*	२,५				१०
	२३	मुडली बजार	मुडली	*	२,६				५
	२४	धोरे बजार	धोरे	*	४,१				४
	२५	भिस्वा बजार	भिस्वा	*	१				५
	२६	सवैठवा बजार	सवैठवा	*	२,५				४
	२७	मसिहानी बजार	मसिहानी	*	२,६				२
	२८	निर्माल वस्ती दुवो बजार	बर्माटोल	*	१,३				२
नयाँ	२९	बर्नियार बजार	बर्नियार			नयाँ	२०६७/६८	५००	
	३०	पसौनी	पसौनी गा.वि.स.			नयाँ	२०६७/६८	४००	
	३१	वसदिलवा	वसदिलवा			नयाँ	२०६७/६८	५००	
	३२	लिपनीबिर्ता	लिपनीबिर्ता			नयाँ	२०६७/६८	४००	
	३३	मसौली बजार	मसौली बजार			नयाँ	२०६७/६८	४००	
	३४	चोर्नी	चोर्नी			नयाँ	२०६७/६८	८००	
	३५	रतनपुर	रतनपुर			नयाँ	२०६७/६८	५००	
	३६	फलकोहल बजार	मोराटार			नयाँ	२०६७/६८	५००	
	३७	नगुवा	वीरगन्ज उपमहानगरपालिका १९			नयाँ	२०६७/६८	३०००	
	३८	इनरुवा	वीरगन्ज उपमहानगरपालिका १९			नयाँ	२०६७/६८	५००	
	३९	छपकैया	वीरगन्ज उपमहानगरपालिका छपकैया १			नयाँ	२०६७/६८	५००	
	४०	बहुश्रुवा	भाठा गा.वि.स.			नयाँ	२०६७/६८	५००	
	४१	वित्थवासिनी गा.वि.स.				नयाँ	२०६७/६८	५००	
बारा	१	पथरा	लङ्गडा चौक	*	१,४				

जिल्ला	क्र.सं.	हाट बजारको नाम	ठेगाना	सचालन मिति (वि.सं.)	हाट लाग्ने दिन	नयाँ वा पुरानो	आर्थिक वर्ष	लागत रु. हजारमा	बजारको क्षेत्रफल
	२	टेडाकट्टी	टेडाकट्टी	*	२,५				
	३	विशुनपूर्वा	विशुनपूर्वा	*	२,५				
	४	पिपरा बसतपुर	पिपरा बजार	*	२,५				
	५	इनर्वामाल	बतरा	*	२,५				
	६	सपही	श्रीपुर	*	२,५				
	७	सपही	सिसा	*	१,४				
	८	कचोर्वा	कचोर्वा	*	२,४				
	९	कचोर्वा	कचोर्वा (विद्यालय)	*	१,५				

जिल्ला	क्र.सं.	हाट बजारको नाम	इकाई	जग्गाको स्वामित्ववालाको नाम	जग्गा कसरी प्राप्त भएको हो	जग्गा प्राप्त भएको मिति (वि.सं.)	सेड संख्या			कार्यालय संख्या			
							पक्की	जस्ताले छाएको	कच्ची	जस्ताले छाएको	पक्की	कच्ची	
पर्सा	१३	सुगौली बजार	कठठा	गा. वि. स.	गा. वि. स. बाट					*	*		
	१४	सुवर्णपुर बजार	कठठा	गा. वि. स.	गा. वि. स. बाट					*	*		
	१५	ठोरी बजार	कठठा	गा. वि. स.	गा. वि. स. बाट					*	*		
	१६	नियुग बजार	कठठा	गा. वि. स.	गा. वि. स. बाट					*	*		
	१७	देवखाना बजार	कठठा	गा. वि. स.	गा. वि. स. बाट					*	*		
	१८	सखुवा प्रसौनी बजार	कठठा	गा. वि. स.	गा. वि. स. बाट					*	*		
	१९	बागवानी बजार	कठठा	गा. वि. स.	गा. वि. स. बाट					*	*		
	२०	मधुवन मथौल बजार	कठठा	गा. वि. स.	गा. वि. स. बाट					*	*		
	२१	नगरवैहा बजार	कठठा	गा. वि. स.	गा. वि. स. बाट					*	*		
	२२	पकहामैनपुर बजार	कठठा	गा. वि. स.	गा. वि. स. बाट					*	*		
	२३	मुडली बजार	कठठा	गा. वि. स.	गा. वि. स. बाट					*	*		
	२४	धोरे बजार	कठठा	गा. वि. स.	गा. वि. स. बाट					*	*		
	२५	भिस्वा बजार	कठठा	गा. वि. स.	गा. वि. स. बाट					*	*		
	२६	सबैठवा बजार	कठठा	गा. वि. स.	गा. वि. स. बाट					*	*		



जिल्ला	क्र. सं.	हाट बजारको नाम	व्यवस्था छ/छैन (छ भने १, छैन भने २)				सहयोगी संस्था			
			स्टोर विद्युत	खाने पानी	निकास कम्प्युटर इन्टरनेट	तार सरकारी सहयोग मिलेको		ब. वि. नि. को सहयोग	सबभन्दा बढी सहयोग गर्ने संस्थाको नाम	सहयोगी संस्था दोश्रो ठुलो सहयोग गर्ने संस्थाको नाम
पर्सा	१३	सुगौली बजार	२	२	२	२	२			
	१४	सुवर्णपुर बजार	२	२	२	२	२	२		
	१५	ठोरी बजार	२	२	२	२	२	२		
	१६	नियुग बजार	२	२	२	२	२	२		
	१७	देवखाना बजार	२	२	२	२	२	२		
	१८	सखुवा प्रसौनी बजार	२	२	२	२	२	२		
	१९	बागवानी बजार	२	२	२	२	२	२		
	२०	मधुवन मथौल बजार	२	२	२	२	२	२		
	२१	नारदौहा बजार	२	२	२	२	२	२		
	२२	पकहामैनपुर बजार	२	२	२	२	२	२		
	२३	मुडली बजार	२	२	२	२	२	२		
	२४	धोरे बजार	२	२	२	२	२	२		
	२५	भिस्वा बजार	२	२	२	२	२	२		
	२६	सबैठवा बजार	२	२	२	२	२	२		
	२७	मसिहानी बजार	२	२	२	२	२	२		
	२८	निर्मल वस्ती दुवो बजार	२	२	२	२	२	२		
नयाँ	२९	बनियार बजार, बनियार								
	३०	पसौनी								
	३१	वसदिलवा								
	३२	लिपनीबिता								
	३३	मसौली बजार								
	३४	चोनी								
	३५	रतनपुर								
	३६	फलकोहल बजार								
	३७	नावा, वीरगन्ज उपमहानगरपालिका १९								
	३८	इनरुवा, वीरगन्ज उपमहानगरपालिका १९								
	३९	छुकैया, वीरगन्ज उपमहानगरपालिका छुकैया १								
	४०	बहुरुवा, भाठा गा.वि.स.								
	४१	विन्दवासिनी								

जिल्ला	क्र. सं.	हाट बजारको नाम	व्यवस्था छ/छैन (छ भने १, छैन भने २)				सहयोगी संस्था			
			स्टोर विद्युत	खाने पानी	निकास कम्प्यूटर इन्टरनेट	तार सरकारी सहयोग मिलेको	ब. वि. नि. को सहयोग	सबभन्दा बढी सहयोग गर्ने संस्थाको नाम	दोश्रो ठुलो सहयोग गर्ने संस्थाको नाम	
बारा	१	पथरा								
	२	टेडाकट्टी								
	३	विशुनपूर्वा								
	४	पिपरा बसतपुर								
	५	इनर्वामाल								
	६	सपही								
	७	सपही								
	८	कचोर्वा								
	९	कचोर्वा								

जिल्ला	क्र. सं.	हाट बजारको नाम	ठेगाना	संचालन मिति (वि.सं.)	हाट लाग्ने दिन	नयाँ वा पुरानो	आर्थिक वर्ष	लागत रु. हजारमा	बजारको क्षेत्रफल
बारा	१०	हरिहरपुर	गगापुर	*	१,४				
	११	ल.कोतलवी	ल.कोतलवी	*	१,४				
	१२	वरियारपुर	वरियारपुर	*	३,७				
	१३	गंजभवानीपुर	गंजभवानीपुर	*	३,७				
	१४	हरैया	मधुवन	*	२,६				
	१५	प्रसौना	प्रसौना	*	२,५				
	१६	सिहोर्वा	बेलवा	*	३,६				
	१७	उमजन	बाराबजार	*	४,७				
	१८	तेतरीया	तेतरीया	*	३,६				
	१९	कवहीगोठ	कवहीगोठ	*	३,७				
	२०	प्रशुरामपुर	भिसवाचोक	*	२,६				
	२१	तेलकवा	बेनौलीचोक	*	२,६				
	२२	पिप्राविर्ता	पिप्राविर्ता	*	१,४				
	२३	मधुरीजब्दी	मधुरीजब्दी	*	१,४				
	२४	कुडवा	कुडवा	*	१,४				

जिल्ला	क्र.सं.	हाट बजारको नाम	ठेगाना	संचालन मिति (वि.सं.)	हाट लाग्ने दिन	नयाँ वा पुरानो	आर्थिक वर्ष	लागत रु. हजारमा	बजारको क्षेत्रफल
	२५	वेनौली	वेनौली	*	३,७				
	२६	मभरिया	मभरिया	*	१,४				
	२७	मनहर्वा	जैतापुर	*	१,४				
	२८	भोडाहाल	भोडाहाल	*	३,६				
	२९	डुमरवाना	डुमरवाना	*	३,७				
	३०	उत्तरभिकथकैया	उत्तरभिकथकैया	*	१,४				
	३१	बघवन	बघवन	*	१,४				
	३२	दोहरी	दोहरी	*	१,४				
	३३	बसतपुर	बसतपुर	*	३,७				
	३४	देवापुर	देवापुर	*	१,४				

जिल्ला	क्र.सं.	हाट बजारको नाम	इकाई	जग्गाको स्वामित्ववालाको नाम	जग्गा कसरी प्राप्त भएको हो	जग्गा प्राप्त मिति (वि.सं.)	सेड संख्या			कार्यालय संख्या				
							पक्की	जस्ताले छाएको	कच्ची	जम्मा	पक्की	जस्ताले छाएको	कच्ची	
वारा	१०	हरिहरपुर												
	११	ल.कोतलकी												
	१२	वरियारपुर												
	१३	गंजभवानीपुर												
	१४	हरैया												
	१५	प्रसौना												
	१६	सिहोर्वा												
	१७	उमजन												
	१८	तेतरीया												
	१९	कवहीगोठ												
	२०	प्रशुरामपुर												
	२१	तेलकुवा												



जिल्ला	क्र.सं.	हाट बजारको नाम	व्यवस्था छ/छैन (छ भने १, छैन भने २)					सहयोगी संस्था				
			स्टोर	विद्युत पानी	खाने पानी	निकास कम्प्यूटर ईन्टरनेट	तार वार	सरकारी सहयोग मिलेको	ब. वि. नि. को सहयोग	सबभन्दा बढी सहयोग गर्ने संस्थाको नाम	दोश्रो ठुलो सहयोग गर्ने संस्थाको नाम	
	१८	तेतरीया										
	१९	कवहीगोठ										
	२०	प्रशुरामपुर										
	२१	तेलकुवा										
	२२	पिप्रावित्तो										
	२३	मधुरीजब्दी										
	२४	कुडवा										
	२५	वेनौली										
	२६	मभरिया										
	२७	मनहर्वा										
	२८	भोडाहाल										
	२९	डुमरवाना										
	३०	उत्तरभिक्षकैया										
	घन	बघवन										
	घद्	दोहरी										
	घघ	बसतपुर										
	घढ	देवापुर										

जिल्ला	क्र.सं.	हाट बजारको नाम	उेगाना	संचालन मिति (वि.सं.)	हाट लाग्ने दिन	नयाँ वा पुरानो	आर्थिक वर्ष	लागत रु. हजारमा	बजारको क्षेत्रफल
बारा	३५	बडकी फुलवरिया	बडकी फुलवरिया	*	२,५				
	३६	खुटवाजब्दी	खुटवा	*	३,७				
	३७	परवानीपुर	परवानीपुर	*	२,५				
	३८	जितपुर	जितपुर	*	२,६				
	३९	निजगढ	निजगढ	*	१,४				



जिल्ला	क्र.सं.	हाट बजारको नाम	ठेगाना	संचालन मिति (वि.सं.)	हाट लाग्ने दिन	नयाँ वा पुरानो	आर्थिक वर्ष	लागत रु. हजारमा	बजारको क्षेत्रफल
	४०	कृषि उपज सेड निर्माण	भगवानपुर १			नयाँ	२०६९/७०	७००	
	४१	पिल्बुवा मैत्री मिश्रित कृषि सहकारी संस्था	गढीमाई न.पा. १६			नयाँ	२०७१/७२	५००	
	४२	प्रसौनी ३	प्रसौनी ३			नयाँ	२०६७/६८	५००	
	४३	पुरैनीया ३	गमरिया टोल			नयाँ	२०६७/६८	५००	
	४४	तेतरिया	तेतरिया			नयाँ	२०६७/६८	४००	
	४५	गंज भवानीपुर	गंज भवानीपुर			नयाँ	२०६७/६८	५००	
	४६	अरनवा बजार	कवही जबदी ५			नयाँ	२०६७/६८	५००	
	४७	कलैया बजार	कलैया बजार			नयाँ	२०६७/६८	१०००	
रौतहट	१	कटहरिया बजार	कटहरिया गा.वि.स.	२००२	१,४				१-५-०
	२	चन्द्रनिगाहापुर बजार	चन्द्रनिगाहापुर गा.वि.स.	२०१०	२,६				०-५-०
	३	डुमरिया बजार	डुमरिया गा.वि.स.	२००९	१,५				०-१०-०
	४	गंगापिपरा बजार	गंगापिपरा गा.वि.स.	२०१२	२,६				०-१४-०
	५	समानपुर बजार	समानपुर गा.वि.स.	२०१०	३,७				०-१५-०
	६	कनकपुर बजार	कनकपुर गा.वि.स. २	२०४०	१,५				१०
	७	सिमरा भवानीपुर	सिमरा भवानीपुर गा.वि.स.	२०५०	२,६				०-६-०
	८	वंकल बजार	सरमुजवा गा.वि.स.	२०५१	२,५				०-५-०
	९	इनरवारी बजार	इनरवारी गा.वि.स.	२०४५	१,४				०-७-०
	१०	विजयपुर बजार	लक्ष्मीनिया गा.वि.स. २	२०४५	२,५				०-१३-१०
	११	गौर भंसार क्षेत्र बजार	गौर न. पा. २	२०१५	२,५				१०
नयाँ	१२	नवदुर्गा कृषक समूह	माधौपुर ७			नयाँ	२०६९/७०	७००	
	१३	समाजसेवा कृषि सहकारी संस्था लि	बगही ५			नयाँ	२०६९/७०	५००	
	१४	प्रगतिशिल कृषि सहकारी संस्था लि.	मिठुअर्वा, सुकदेवचोक			नयाँ	२०७१/७२	५००	
	१५	जनज्योती बहुउद्देश्यीय सहकारी संस्था लि	कटहरिया ९			नयाँ	२०७१/७२	६००	
	१६	गायत्री दुग्ध उत्पादक सहकारी संस्था लि	मरियातपुर २			नयाँ	२०७०/७१	४००	
	१७	बगही गा.वि.स. ५, फत्तेपुर	बगही गा.वि.स. ५, फत्तेपुर			नयाँ	२०६७/६८	५००	
	१८	प्रतापपुर, पल्डुवा ४	प्रतापपुर, पल्डुवा ४			नयाँ	२०६७/६८	४००	

जिल्ला	क्र.सं.	हाट बजारको नाम	ठेगाना	संचालन मिति (वि.सं.)	हाट लाग्ने दिन	नयाँ वा पुरानो	आर्थिक वर्ष	लागत रु. हजारमा	बजारको क्षेत्रफल
	१९	लक्ष्मीनिया, विजयपुर	लक्ष्मीनिया, विजयपुर			नयाँ	२०६७/६८	५००	
	२०	जेठरहिया, सूकदेवचोक	जेठरहिया, सूकदेवचोक			नयाँ	२०६७/६८	४००	
	२१	गौर न.पा. १३	गौर न.पा. १३			नयाँ	२०६७/६८	७००	
	२२	बसन्तपुर गा.वि.स.	बसन्तपुर गा.वि.स.			नयाँ	२०६७/६८	४००	
	२३	मौलापुर बजार	पतौरा गा.वि.स.			नयाँ	२०६७/६८	५००	
	२४	भुन्खुनुवा	भुन्खुनुवा			नयाँ	२०६७/६८	५००	
	२५	जमुनिया बजार	हतियाही ५			नयाँ	२०६७/६८	३००	
	२६	बसन्तपट्टी	बसन्तपट्टी			नयाँ	२०६७/६८	४००	
	२७	मठिया	मठिया			नयाँ	२०६७/६८	४००	
	२८	राजपुरफरहथवा	राजपुरफरहथवा			नयाँ	२०६७/६८	४००	
	२९	मोतिया गा.वि.स.	मोतिया गा.वि.स.			नयाँ	२०६७/६८	४००	
	३०	सानरनिया गा.वि.स. ९	सानरनिया गा.वि.स. ९			नयाँ	२०६७/६८	३००	

जिल्ला	क्र.सं.	हाट बजारको नाम	इकाई	जग्गाको स्वामित्ववालाको नाम	जग्गा कसरी प्राप्त भएको हो	जग्गा प्राप्त भएको मिति (वि.सं.)	सेड संख्या			कार्यालय संख्या		
							पक्की	जस्ताले छाएको	कच्ची	जम्मा	पक्की	जस्ताले छाएको
वारा	३५	बडकी फुलवरिया		*	*	*	*	*	*	*	*	*
	३६	खुटवाजब्दी		*	*	*	*	*	*	*	*	*
	३७	परवानीपुर		*	*	*	*	*	*	*	*	*
	३८	जितपुर		*	*	*	*	*	*	*	*	*
	३९	निजगढ		८	८	*	*	*	*	*	*	*
नयाँ	४०	कृषि उपज सेड निर्माण, भगवानपुर १		*	*	*	*	*	*	*	*	*
	४१	पिलुवा मैत्री मिश्रित कृषि सहकारी संस्था, गढीमाई न.पा. १६		*	*	*	*	*	*	*	*	*
	४२	प्रसौनी ३		*	*	*	*	*	*	*	*	*
	४३	पुरैनीया ३, गमौरिया टोल		*	*	*	*	*	*	*	*	*



जिल्ला	क्र.सं.	हाट बजारको नाम	इकाई	जग्गाको स्वामित्ववालाको नाम	जग्गा कसरी प्राप्त भएको हो	जग्गा प्राप्त भएको मिति (वि.सं.)	सेड संख्या			कार्यालय संख्या		
							पक्की	जस्ताले छाएको	कच्ची	जस्ताले छाएको	पक्की	जस्ताले छाएको
	२१	गौर न.पा. १३	*	*	*	*	*	*	*	*	*	*
	२२	वसन्तपुर गा.वि.स.	*	*	*	*	*	*	*	*	*	*
	२३	मौलापुर बजार, पतौरा गा.वि.स.	*	*	*	*	*	*	*	*	*	*
	२४	भुन्खुनुवा	*	*	*	*	*	*	*	*	*	*
	२५	जमुनिया बजार, हथियाही ५	*	*	*	*	*	*	*	*	*	*
	२६	वसन्तपट्टी	*	*	*	*	*	*	*	*	*	*
	२७	मठिया	*	*	*	*	*	*	*	*	*	*
	२८	राजपुरफरहथवा	*	*	*	*	*	*	*	*	*	*
	२९	मोतिया गा.वि.स.	*	*	*	*	*	*	*	*	*	*
	३०	सानरनिया गा.वि.स. ९										

जिल्ला	क्र.सं.	हाट बजारको नाम	व्यवस्था छ/छैन (छ भने १, छैन भने २)				सहयोगी संस्था			
			विद्युत	खाने पानी	निकास कम्प्युटर इन्टरनेट	तार सरकारी सहयोग मिलेको	वि. नि. को सहयोग	सबभन्दा बढी सहयोग गर्ने संस्थाको नाम	सहयोगी संस्था गर्ने संस्थाको नाम	
वारा	३५	बडकी फुलवरिया	२	१	२	२				
	३६	खुटवाजब्दी	२	१	२	२				
	३७	परवानीपुर	२	१	२	२				
	३८	जितपुर	२	१	२	२				
	३९	निजगढ	२	१	२	२				
नयां ८	४०	कृषि उपज सेड निर्माण, भगवानपुर १	२	१	२	२	१	१		
	४१	पिलुवा मैत्री मिश्रित कृषि सहकारी संस्था, गढीमाई न.पा. १६	२	१	२	२	१	१		
	४२	प्रसौनी ३	२	१	२	२	१	१		
	४३	परैनीया ३, गमौरिया टोल	२	१	२	२	१	१		
	४४	तेतरिया	२	१	२	२	१	१		

जिल्ला	क्र.सं.	हाट बजारको नाम	व्यवस्था छ/छैन (छ भने १, छैन भने २)						सहयोगी संस्था		
			स्टोर	विद्युत	खाने पानी	निकास कम्प्युटर इन्टरनेट	तार बार	सरकारी मलेको	ब. वि. नि. को सहयोग	सबभन्दा बढी सहयोग गर्ने संस्थाको नाम	दोश्रो ठुलो सहयोग गर्ने संस्थाको नाम
	४५	गंज भवानीपुर	२	१	१	२	२	१	१		
	४६	अरनवा बजार,कवही जब्दी ५	२	१	१	२	२	१	१		
	४७	कलैया बजार	२	१	१	२	२	१	१		
रौतहट	१	कटहरिया बजार	२	१	२	२	२	२	२	जि. टि. जेड. नेपाल	
	२	चन्द्रनिगाहापुर बजार	२	१	२	२	२	१	२	जि. कृ. वि. का.	
	३	डुमरिया बजार	२	१	१	२	२	२	२	आई. यु. ई. नेपाल	
	४	गंगापिपरा बजार	२	२	१	२	२	२	१		ब. वि. नि.
	५	समनपुर बजार	२	१	१	२	२	१	१	जि. कृ. वि. का.	
	६	कनकपुर बजार	२	१	१	२	२	२	२		
	७	सिमरा भवानीपुर	२	१	१	२	२	२	२		
	८	वंकल बजार	२	२	१	२	२	२	२		
	९	इनरवारी बजार	२	२	१	२	२	२	२		
	१०	विजयपुर बजार	२	१	१	२	२	१	१	ब. वि. नि.	
	११	गौर भंसार क्षेत्र	२	२	१	२	२	२	२		
	१२	नवदुर्गा कृषक समूह, माधोपुर ७	२	१	१	२	२	२	१	ब. वि. नि.	
	१३	समाजसेवा कृषि सहकारी संस्था लि, वगही ५	२	१	१	२	२	२	१	ब. वि. नि.	
	१४	प्रगतिशिल कृषि सहकारी संस्था लि, मिठुअर्वा सुकदेव चौक	२	१	१	२	२	२	१	ब. वि. नि.	
	१५	जनज्योती बहुउद्देश्यीय सहकारी संस्था लि, कटहरिया ९	२	१	१	२	२	२	१	ब. वि. नि.	
	१६	गायत्री दुग्ध उत्पादक सहकारी संस्था लि मरियापुर २	२	१	१	२	२	२	१	ब. वि. नि.	
	१७	बगही गा. वि. स. ५, फलेपुर	२	१	१	२	२	२	१	ब. वि. नि.	
	१८	प्रतापपुर, पल्टुवा ४	२		१	२	२	२	१	ब. वि. नि.	
	१९	लक्ष्मीनिया, विजयपुर	२		१	२	२	२	१	ब. वि. नि.	
	२०	जेठरहिया, सुकदेवचोक	२		१	२	२	२	१	ब. वि. नि.	

जिल्ला	क्र.सं.	हाट बजारको नाम	व्यवस्था छ/छैन (छ भने १, छैन भने २)				सहयोगी संस्था		
			स्टोर विद्युत पानी	निकास कम्प्यूटर इन्टरनेट	तार सरकारी सहयोग मिलेको	ब. वि. नि. को सहयोग	सबभन्दा बढी सहयोग गर्ने संस्थाको नाम	सहयोगी संस्था	
	२१	गौर न.पा. १३	२	१	२	२	१	ब.वि.नि.	
	२२	बसन्तपुर गा.वि.स.	२	२	२	२	१	ब.वि.नि.	
	२३	मौलापुर बजार, पतौरा गा.वि.स.	२	१	२	२	१	ब.वि.नि.	
	२४	भुखुनुवा	२	२	२	२	१	ब.वि.नि.	
	२५	जमुनिया बजार, हथियाही ५	२	१	२	२	१	ब.वि.नि.	
	२६	बसन्तपट्टी	२	१	२	२	१	ब.वि.नि.	
	२७	मठिया	२	१	२	२	१	ब.वि.नि.	
	२८	राजपुरहरथवा	२	१	२	२	१	ब.वि.नि.	
	२९	मोतिया गा.वि.स.	२	१	२	२	१	ब.वि.नि.	
	३०	सानरनिया गा.वि.स. ९	२	२	२	२	१	ब.वि.नि.	

### अनुसूची ट : मध्यमाञ्चल विकास क्षेत्रका कृषि उपज शोक बजारहरूको विवरण

जिल्ला	क्र.सं.	शोक बजारको नाम	ठेगाना	संचालन भएको मिति	विस्तार तथा नया निर्माण	आर्थिक वर्ष	लागत	कैफियत
काठमाडौं	१	कालीमाटी फ. तथा तरकारी शोक बजार वि.समिति	कालीमाटी १३	६/१५/२०४३				
	२	कुलेश्वर फलफूल तथा तरकारी शोक बजार	का.म.न.पा.१४, कुलेश्वर	२०५९/११				निजी क्षेत्र
	३	वलखु तरकारी तथा फलफूल शोक बजार	का.म.न.पा.१४, कुलेश्वर					निजी क्षेत्र
धनुषा	१	जनकपुर फलफूल तथा तरकारी व्यवसायी संस्था	ज. न. पा. ७ जिरोमाइल	२०६१				निजी क्षेत्र
	२	ऋषि उपज शोक बजार स्थल	मिथिला न.पा., ढल्केवार			२०६९/७०	२२००	
		ऋषि उपज शोक बजार स्थल	मिथिला न.पा., ढल्केवार			२०७०.७१	९०००	
		ऋषि उपज शोक बजार स्थल	मिथिला न.पा., ढल्केवार			२०७२.७३	१२००	
	३	क्षेत्रिय माछा शोक बजार स्थल	एयरपोर्ट चौक, ज. न. पा. मत्स्य विकास केन्द्र		विस्तार तथा नया निर्माण	२०७०.७१	९०००	निर्माणाधिन
		क्षेत्रिय माछा शोक बजार स्थल			विस्तार	२०७१.७२	५५००	निर्माणाधिन

जिल्ला	क्र.सं.	थोक बजारको नाम	ठेगाना	संचालन भएको मिति	विस्तार तथा नया निर्माण	आर्थिक वर्ष	लागत	कैफियत
महोत्तरी	१	क्षेत्रिय माछा थोक बजार स्थल			विस्तार	२०७२.७३	२०००	निर्माणार्थिन
सर्लाही	१	कृषि उपज थोक बजार स्थल	, बर्दिवास					
	१	कृषि उपज थोक बजार स्थल	नवलपुर			२०७०.७१	३०००	
सिन्धुली	१	कृषि उपज थोक बजार स्थल	लालवन्दी					
	१	कृषि उपज थोक बजार स्थल	सिन्धुलीमाढी			२०६८.६९	८००	
	१	कृषि उपज थोक बजार स्थल	सिन्धुलीमाढी			२०७०.७१	३०००	
	१	कृषि उपज थोक बजार स्थल	सिन्धुलीमाढी			२०७२.७३	१३००	
पर्सा	१	कृषि उपज थोक बजार स्थल	नगावा विरागंज			२०६९.७०	३५००	भवन तयार भएको संचालन नभएको
चितवन	१	कृषि उपज थोक बजार	नारायणगढ चितवन	२०५१				
मकवानपुर	१	हेटौंडा	हेटौंडा १० मकवानपुर	२०५०				

जिल्ला	क्र.सं.	थोक बजारको नाम	क्षेत्रफल	ईकाई	जग्गाको स्वामित्व कस्को नाममा छ	जग्गा कसरी प्राप्त भएको हो	जग्गा प्राप्त भएको मिति	बजार सेड सख्या	
								पक्की	जस्ताले छाएको
काठमाडौं	१	कालीमाटी फ. तथा तरकारी थोक बजार वि.समिति	४५	रोपनी	कृष विकास मन्त्रालय	अधिग्रहण गरि	२०४१		
	२	कृलेश्वर फलफूल तथा तरकारी थोक बजार	२१	रोपनी	व्यक्तिको	करारमा	११/१/२०५९	११९	
	३	वल्खु तरकारी तथा फलफूल थोक बजार,							
धनुषा	१	जनकपुर फलफूल तथा तरकारी व्यवसायी संस्था, ज. न. पा. ७ जिरोमाइल							
	२	कृषि उपज थोक बजार स्थल , मिथिला न.पा. , ढल्केवार			कृष विकास मन्त्रालय				
	३	क्षेत्रिय माछा थोक बजार स्थल , ज. न. पा. मत्स्य विकास केन्द्र			कृष विकास मन्त्रालय				
महोत्तरी	१	कृषि उपज थोक बजार स्थल , बर्दिवास			कृष विकास मन्त्रालय				
सर्लाही	१	कृषि उपज थोक बजार स्थल , नवलपुर			कृष विकास मन्त्रालय				
		कृषि उपज थोक बजार स्थल , लालवन्दी			कृष विकास मन्त्रालय				
सिन्धुली	१	कृषि उपज थोक बजार स्थल , सिन्धुलीमाढी							

जिल्ला	क्र.सं.	थोक बजारको नाम	क्षेत्रफल	ईकाई	जग्गाको स्वामित्व कस्को नाममा छ	जग्गा कसरी प्राप्त भएको हो	जग्गा प्राप्त भएको मिति	बजार सेड संख्या	
								जस्ताले पक्की	कच्ची जम्मा
पर्सा	१	कृषि उपज थोक बजार स्थल , विरगंज	नगावा विरगंज						
चितवन	१	कृषि उपज थोक बजार	नारायणगढ चितवन	२०५१					
मकवानपुर	१	हेटौंडा	२ विद्या	हेटौंडा न.पा.		नगरपालिकाको आफ्नै स्वामित्वमा	२०३५		२०

जिल्ला	क्र.सं.	थोक बजारको नाम	कार्यालय संख्या				सविधा छ या छैन (छ भने १ छैन भने २)								
			जस्ताले पक्की	कच्ची	स्टोर	विद्युत	खाने पानी	निकास	कम्प्यूटर	इन्टरनेट	तारवार	सरकारी सहयोग	ब.वि.नि. को सहयोग		
काठमाडौं	१	कालीमाटी फ. तथा तरकारी थोक बजार वि.समिति			१	१	१	१	१	१	१	१	१		
	२	कलेश्वर फलफूल तथा तरकारी थोक बजार	१		१	१	१	१	१	१	१	१	२		२
	३	वल्खु तरकारी तथा फलफूल थोक बजार,			१	१	१	१	१	१	१	१	१		१
धनुषा	१	जनकपुर फलफूल तथा तरकारी व्यवसायी संस्था	*		२	२	२	२	२	२	२	२	२		२
	२	कृषि उपज थोक बजार स्थल, ढल्केवार			१	१	१	१	१	१	१	१	१		१
	३	क्षेत्रिय माछा थोक बजार स्थल, ज. न. पा. मत्स्य विकास केन्द्र, एयरपोर्ट चौक			१	१	१	१	१	२	२	२	१		१
महोत्तरी	१	कृषि उपज थोक बजार स्थल, वरिवाँस			१	१	१	१	१	१	१	१	१		१
सर्लाही	१	कृषि उपज थोक बजार स्थल, नवलपुर			१	१	१	१	१	१	१	१	१		१
		कृषि उपज थोक बजार स्थल, लालवन्दी			१	१	१	१	१	१	१	१	१		१
सिन्धुली	१	कृषि उपज थोक बजार स्थल, सिन्धुलीमाढी			१	१	१	१	१	१	१	१	१		१
पर्सा	१	कृषि उपज थोक बजार स्थल, नगावा विरगंज			२	२	२	२	२	२	२	२	२		२
चितवन	१	कृषि उपज थोक बजार	१		२	२	२	२	२	२	२	२	२		२
मकवानपुर	१	हेटौंडा	*		१	२	२	२	२	२	२	२	२		२

नोट: यस अनुसूची अध्ययन गर्नु पूर्व तालिकालाई मध्यनजर गर्नुहुन अनुरोध छ।



जिल्ला	क्र.सं.	थोक बजारको नाम	दोश्रो ठुलो सहयोग गर्ने संस्थाको नाम	वजार संचालन प्रकृया	गर्ने गरेको छ भने १, छैन भने २		
					अनिवार्य वचत	बजार सूचना प्राप्ती	बजार सूचना पठाउने
काठमाडौं	१	कालीमाटी फ. तथा तरकारी थोक बजार वि.समितिले			२	२	२
	२	कुलेश्वर फलफुल तथा तरकारी थोक बजार		६	२	२	*
	३	बल्खु तरकारी तथा फलफुल थोक बजार,			२	२	२
धनुषा	१	जनकपुर फलफूल तथा तरकारी व्यवसायी संस्था, ज. न. पा. ७ जिरोमाइल		४	२		
	२	कृषि उपज थोक बजार स्थल, मिथिला न.पा., ढल्केवार		२	१	१	१
	३	क्षेत्रिय माछा थोक बजार स्थल, ज. न. पा. मत्स्य विकास केन्द्र, एयरपोर्ट चौक		२	२	२	२
महोत्तरी	१	कृषि उपज थोक बजार स्थल, विर्वासा		१	१	१	१
	१	कृषि उपज थोक बजार स्थल, नवलपुर		१	१	१	१
सर्लाही		कृषि उपज थोक बजार स्थल, लालवन्दी		१	१	१	१
	१	कृषि उपज थोक बजार स्थल, सिन्धुलीमाडी		१	१	१	१
चितवन	१	कृषि उपज थोक बजार स्थल, नगवा विरगंज			२	२	२
	१	कृषि उपज थोक बजार				२	२
मकवानपुर	१	हेटौडा					

जिल्ला	क्र.सं.	थोक बजारको नाम	वार्षिक आम्दानी रु.	निर्माणको लागि संचित रकम रु.	थोक बजारको समस्या वा अन्य जानकारी	
					काठमाडौं	१
धनुषा	२	कुलेश्वर फलफुल तथा तरकारी थोक बजार			निजी जग्गा करारमा संचालन भएकोले आधुनिक थोक बजार को पूर्वाधार निर्माण गर्न नसकिने	
	३	बल्खु तरकारी तथा फलफुल थोक बजार,			निजी जग्गामा संचालन भएको, ग्रेडिग पैकैजिगको प्रविधि भएको	
	१	जनकपुर फलफूल तथा तरकारी व्यवसायी संस्था, ज. न. पा. ७ जिरोमाइल			फलफुल मात्र कारोवार हुने, विच नभएको, लिजमा संचालन	
	२	कृषि उपज थोक बजार स्थल, मिथिला न.पा., ढल्केवार			बेल्डस्टोर, ग्रेडिग पैकैजिग को अभाव,	

जिल्ला	क्र. सं.	थोक बजारको नाम	वार्षिक आम्दानी रु.	निर्माणको लागि संचित रकम रु.	थोक बजारको समस्या वा अन्त्य जानकारी
	३	क्षेत्रिय माछा थोक बजार स्थल , ज. न. पा. मत्स्य विकास केन्द्र ,प्यारपोर्ट चौक			पुर्वाधार भवन निर्माण भई संचालनमा आउन बाकी रहेको
महोत्तरी	१	कृषि उपज थोक बजार स्थल , बर्दिवास			भवनहरु पुरानो भएकोले पुन निर्माण गर्नुपर्ने
सर्लाही	१	कृषि उपज थोक बजार स्थल , नवलपुर			वजार स्थल पिच नभएको
		कृषि उपज थोक बजार स्थल , लालबन्दी			वजार सेडको अभाव , भवन पुरानो भएकोले पुननिर्माण
सिन्धुली	१	कृषि उपज थोक बजार स्थल , सिन्धुलीमाडी			थोक बजारकोलागि जग्गा अपर्याप्त
चितवन	१	कृषि उपज थोक बजार			नगरपालिकाको जग्गामा संचालन भई व्यवस्थापन नगर पालिका बाट हुने गरेको
मकवानपुर	१	हेटौडा			

### अनुसूची ५: मध्यमाञ्चल विकास क्षेत्रका कृषि उपज खुद्रा हाटबजारहरूको विवरण

जिल्ला	क्र. सं.	खुद्रा बजारको नाम	ठेगाना	संचालन शुरु मिति	क्षेत्रफल	ईकाई
धनुषा	१	सबैला बजार	सबैला	२०३५	२-१०-०	बिगाहा
	२	रत चौक बजार	देपरा स्पैठा ८	२०६१		
	३	नगराइन चौक	नगराइन ३	२०३२	०-६-०	बिगाहा
काठमाडौं	१	कृषि उपज बजार	बालाजु १६ काठमाडौं	३/१८/२०६२	२.६	रोपनी
	२	तरकारी खुद्रा बजार	किर्तिपुर ५, नयाँबजार	२०५८	१	रोपनी
	३	फर्पिङ नारायण डबली	शेषनारायण २ फर्पिङ	२०३०	०-१-०	बिगाहा
	४	भेडासिं	का.म.न.पा.	*	*	*
	५	रणमुक्तेश्वर	का.म.न.पा.	*	*	*
	६	मैतीदेवी	का.म.न.पा.	*	*	*
	७	नयाँ बानेश्वर (टूलि बसपार्क नजिक)	का.म.न.पा.	*	*	*
	८	पुरानो बानेश्वर	का.म.न.पा.	*	*	*
	९	चावहिल	का.म.न.पा.	*	*	*
	१०	साँखु	साँखु	*	*	*
	११	पाँगा	का.म.न.पा.	*	*	*



जिल्ला	क्र.सं.	खुद्रा बजारको नाम	जग्गाको स्वामित्व कस्को नाममा छ	जग्गा कसरी प्राप्त भएको हो	जग्गा प्राप्त मिति	सेड संख्या			कार्यालय		
						पक्की	जस्ताले छाएको	कच्ची	जस्ताले छाएको	पक्की	कच्ची
	८	पुरानो बानेश्वर	*	*	*	*	*	*	*	*	*
	९	चावहिल	*	*	*	*	*	*	*	*	*
	१०	साँखु	*	*	*	*	*	*	*	*	*
	११	पांगा	*	*	*	*	*	*	*	*	*
	१२	थानकोट	*	*	*	*	*	*	*	*	*
	१३	बूढानिलकण्ठ	*	*	*	*	*	*	*	*	*
	१४	गोकर्ण	*	*	*	*	*	*	*	*	*
	१५	इन्द्रायणी	*	*	*	*	*	*	*	*	*
	१६	टोखा	*	*	*	*	*	*	*	*	*
	१७	बलम्बु	*	*	*	*	*	*	*	*	*
	१८	सुन्दरीजल	*	*	*	*	*	*	*	*	*
	१९	धर्मस्थली	*	*	*	*	*	*	*	*	*
	२०	सीतापाइला	*	*	*	*	*	*	*	*	*
	२१	सामाखुशी	*	*	*	*	*	*	*	*	*
	२२	गोगबु टाउन प्लानिग	*	*	*	*	*	*	*	*	*
	२३	सामाखुशी , रानीवारी चौक									

जिल्ला	क्र.सं.	खुद्रा बजारको नाम	सुविधा छ या छैन (छ भने १, छैन भने २)		प्राप्त छ भने १, छैन भने २	सबभन्दा बढी सहयोग गर्ने संस्थाको नाम
			स्टोर	विजुली खानेपानी विकास कम्प्युटर इन्टरनेट तारवार		
धनुषा	१	सबैला बजार	१	२	२	
	२	रन चौक बजार	२	१	२	
	३	नगराइन चौक				
काठमाडौं	१	कृषि उपज बजार	२	१	१	ब.वि.नि.
	२	तरकारी खुद्रा बजार	१	१	२	
	३	फर्पीङ नारायण डबली	१	२	२	
	४	भेडासिं	*	*	*	*

जिल्ला	क्र. सं.	खुद्रा बजारको नाम	सुविधा छ, या छैन (छ भने १, छैन भने २)		प्रप्त छ भने १, छैन भने २	सबभन्दा वढी सहयोग गर्ने संस्थाको नाम							
			स्टोर	विजुली			खानेपानी	निकास	कम्प्युटर	ईन्टरनेट	तारवार	सरकारी सहयोग	व.वि.नि. को सहयोग
	५	रणमूक्तेश्वर	*	*	*	*	*	*	*	*	*	*	*
	६	मैतीदेवी	*	*	*	*	*	*	*	*	*	*	*
	७	नयाँ बानेश्वर (ट्रिल बसपार्क नजिक)	*	*	*	*	*	*	*	*	*	*	*
	८	पुरानो बानेश्वर	*	*	*	*	*	*	*	*	*	*	*
	९	चावहिल	*	*	*	*	*	*	*	*	*	*	*
	१०	साँखु	*	*	*	*	*	*	*	*	*	*	*
	११	पांगा	*	*	*	*	*	*	*	*	*	*	*
	१२	थानकोट	*	*	*	*	*	*	*	*	*	*	*
	१३	बढानिलकण्ठ	*	*	*	*	*	*	*	*	*	*	*
	१४	गोकर्ण	*	*	*	*	*	*	*	*	*	*	*
	१५	इन्द्रायणी	*	*	*	*	*	*	*	*	*	*	*
	१६	टोखा	*	*	*	*	*	*	*	*	*	*	*
	१७	बलम्बु	*	*	*	*	*	*	*	*	*	*	*
	१८	सुन्दरीजल	*	*	*	*	*	*	*	*	*	*	*
	१९	धर्मस्थली	*	*	*	*	*	*	*	*	*	*	*
	२०	सीतापाइला	*	*	*	*	*	*	*	*	*	*	*
	२१	सामाखुशी	*	*	*	*	*	*	*	*	*	*	*
	२२	गोगाबु टाउन प्लानिग											
	२३	सामाखुशी, रानीवारी चौक											

जिल्ला	क्र. सं.	खुद्रा बजारको नाम	ठेगाना	संचालन शुरु मिति	क्षेत्रफल	ईकाई
काठमाडौं	२४	बौद्ध, जोरपाटी	जोरपाटी	*	*	*
	२५	मिनभवन	का.म.न.पा. ३४	*	*	*
	२६	दुकुचा	का.म.न.पा. ३१	*	*	*
	२७	गौशाला	का.म.न.पा. पिंगलास्थान	*	*	*
	२८	खुसिबु	का.म.न.पा. १७	*	*	*
	२९	नक्साल	का.म.न.पा. नारायणचौर	*	*	*

जिल्ला	क्र.सं.	खुद्रा बजारको नाम	ठेगाना	संचालन शुरु मिति	क्षेत्रफल	ईकाई
	३०	ज्ञानेश्वर	का.म.न.पा.	*	*	*
	३१	कोटेश्वर	का.म.न.पा ३४	*	*	*
	३२	कलीक	का.म.न.पा १४	*	*	*
	३३	कुलेश्वर	का.म.न.पा १३	*	*	*
	३४	महाराजगंज	का.म.न.पा ३	*	*	*
	३५	गल्फुटार	महांकाल गा.वि.स.	*	*	*
	३६	कपन	कपन गा.वि.स.	*	*	*
	३७	तिनकुने,	का.म.न.पा ३५	*	*	*
	३८	बनस्थलि	का.म.न.पा	*	*	*
	३९	असन	का.म.न.पा	*	*	*
	४०	क्षेत्रपाट	का.म.न.पा	*	*	*
	४१	स्वयम्भु	का.म.न.पा	*	*	*
	४२	रुद्रमति तरकारी तथा फलफूल बजार	रुद्रमतिमार्ग चाबहिल	*	*	*
भक्तपुर	२	सूर्यविनायक भक्तपुर	कटुन्जे गाविस ८	२०४०	१	रोपनी
	३	थीमि (चाइनारोड) भक्तपुर		२०४५	४	आना
	४	सल्लाघारी कटुन्जे (श्रृजना नगर)	कटुन्जे गाविस ९	२०६६/१०	१	रोपनी
ललितपुर	१	तरकारी तथा फलफूल बजार	नीउ पोखरी - ५	२०६०	२	रोपनी
	२	सस्तो तरकारी बजार	ल.उ.म.न.पा. १६	*	*	*
चितवन	१	बालकमारी खुद्रा सब्जी मण्डी	भरतपुर ४ नारायणगढ	२०५५	१७	कठठा

जिल्ला	क्र.सं.	खुद्रा बजारको नाम	जग्गाको स्वामित्व कस्को नाममा छ	जग्गा कसरी प्राप्त भएको हो	जग्गा प्राप्ति मिति	सेड सख्या			कार्यालय		
						पक्की	जस्ताले छाएको	कच्ची	जस्ताले छाएको	पक्की	कच्ची
काठमाडौं	२४	बौद्ध, जोरपाटी	*	*	*	*	*	*	*	*	*
	२५	मिनभवन	*	*	*	*	*	*	*	*	*
	२६	टुकुचा	*	*	*	*	*	*	*	*	*
	२७	गौशाला	*	*	*	*	*	*	*	*	*

जिल्ला	क्र.सं.	खुद्रा बजारको नाम	जग्गाको स्वामित्व कस्को नाममा छ	जग्गा कसरी प्राप्त भएको हो	जग्गा प्राप्त मिति	सेट संख्या			कार्यालय		
						पक्की	जस्ताले छाएको	कच्ची	जम्मा	पक्की	जस्ताले छाएको
	२८	खुर्सिबु	*	*	*	*	*	*	*	*	*
	२९	नकसाल	*	*	*	*	*	*	*	*	*
	३०	ज्ञानेश्वर	*	*	*	*	*	*	*	*	*
	३१	कोटेश्वर	*	*	*	*	*	*	*	*	*
	३२	कलक	*	*	*	*	*	*	*	*	*
	३३	कुलेश्वर	*	*	*	*	*	*	*	*	*
	३४	महाराजगंज	*	*	*	*	*	*	*	*	*
	३५	गल्फुटार	*	*	*	*	*	*	*	*	*
	३६	कपन	*	*	*	*	*	*	*	*	*
	३७	तिनकुने,	*	*	*	*	*	*	*	*	*
	३८	बनस्थलि	*	*	*	*	*	*	*	*	*
	३९	असन	*	*	*	*	*	*	*	*	*
	४०	क्षेत्रपाट	*	*	*	*	*	*	*	*	*
	४१	स्वयम्भू	*	*	*	*	*	*	*	*	*
	४२	रुद्रमति तरकारी तथा फलफूल बजार	*	*	*	*	*	*	*	*	*
भक्तपुर	२	सुर्यविनायक भक्तपुर	सार्वजनिक	गाविस सडक क्षेत्र							
	३	थीमि (चाइनारोड) भक्तपुर	सार्वजनिक	सडकको किनारा	२०४५	१०			१०	१	
	४	सल्लाघारी कटुन्जे (श्रृजना नगर)	बहालमा निजी जग्गा		२०६६/१०	२०			२०	*	
ललितपुर	१	तरकारी तथा फलफूल बजार	ललितपुर उ.न.पा.	उ.म.न.पा.ले चलाएको	२०६०	८४			८४	१	१
	२	सस्तो तरकारी बजार	*	*	*	*			*	*	*
चितवन	१	बालकमारी खुद्रा सब्जी मण्डी	बालकमारी मा.वि.	भ.न.पा.ले लिजमा लिएको	२०५४	२६			२६		०

जिल्ला	क्र.सं.	खुद्रा बजारको नाम	सुविधा छ या छैन (छ भने १, छैन भने २)				प्राप्त छ भने १, छैन भने २	सबभन्दा वढी सहयोग गर्ने संस्थाको नाम				
			स्टोर	विजुली	खानेपानी	निकास			कम्प्युटर ईन्टरनेट	तारवार	सरकारी सहयोग	व.वि.नि.को सहयोग
काठमाडौं	२४	बौद्ध, जोरपाटी	*	*	*	*	*	*	*	*	*	*
	२५	मिनभवन	*	*	*	*	*	*	*	*	*	*
	२६	दुकुचा	*	*	*	*	*	*	*	*	*	*
	२७	गौशाला	*	*	*	*	*	*	*	*	*	*
	२८	खुसिंबु	*	*	*	*	*	*	*	*	*	*
	२९	नक्साल	*	*	*	*	*	*	*	*	*	*
	३०	ज्ञानेश्वर	*	*	*	*	*	*	*	*	*	*
	३१	कोटेश्वर	*	*	*	*	*	*	*	*	*	*
	३२	कल्किक	*	*	*	*	*	*	*	*	*	*
	३३	कुलेश्वर	*	*	*	*	*	*	*	*	*	*
	३४	महाराजागंज	*	*	*	*	*	*	*	*	*	*
	३५	गल्फुटार	*	*	*	*	*	*	*	*	*	*
	३६	कपन	*	*	*	*	*	*	*	*	*	*
	३७	तिनकुने,	*	*	*	*	*	*	*	*	*	*
	३८	वनस्थलि	*	*	*	*	*	*	*	*	*	*
	३९	असन	*	*	*	*	*	*	*	*	*	*
	४०	क्षेत्रपाटि	*	*	*	*	*	*	*	*	*	*
	४१	स्वयम्भु	*	*	*	*	*	*	*	*	*	*
	४२	रुद्रमति तरकारी तथा फलफूल बजार	*	*	*	*	*	*	*	*	*	*
भक्तपुर	२	सुयविनायक भक्तपुर	२	१	२	२	२	२	२	२	२	२
	३	शीमि (चाइनारोड) भक्तपुर	२	२	२	२	२	२	२	२	२	२
	४	सल्लाघारी कटुन्जे (श्रृजना नगर)	२	२	२	२	२	२	२	२	२	२
ललितपुर	१	तरकारी तथा फलफूल बजार	२	१	२	१	१	२	२	२	२	२
	२	सस्तो तरकारी बजार	*	*	*	*	*	*	*	*	*	*
चितवन	१	वालकमारी खुद्रा सब्जी मण्डी	२	१	२	२	२	२	२	२	२	२



जिल्ला	क्र.सं.	खुद्रा बजारको नाम	ठेगाना	संचालन शुरू मिति	क्षेत्रफल	ईकाई
मकवानपुर	१	एकीकृत तरकारी फ.बजार	हेटौडा १०	२०४०	१	विगाहा
वारा	१	अभ्रितगाञ्ज	रानिवास			
	२	सिमरा	सिमरा			
	३	गढहल	गढहल			
	४	अमलेखगाञ्ज	अमलेखगाञ्ज			
पर्सा	१	मिना बजार	विरगंज उ.न.पा.		१-०-०	विगाहा
रौतहट	१	कृषि उपज खुद्रा बजार सिर्सिया	गौर न. पा. १३ सिर्सिया	२०६०	३	कठ्ठा
	२	गौर न. पा. क्षेत्र बजार	गौर न. पा. ५	२०६१	०-१०-०	विगाहा
	३	कृषि उपज खुद्रा बजार पद्धति	हजपिनिया गा.वि.स.	२०६०	०-२-०	विगाहा
	४	भेडियाही	भेडियाही गा.वि.स.		०-३-०	विगाहा
	५	भुन्खुन्वा चौक	भुन्खुन्वा गा.वि.स.	२०६०	०-२-०	विगाहा
	६	सुकदेव चौक	जेठरहीया गा.वि.स.	२०६३	०-२-०	विगाहा
	७	दुधियवा बजार	फतुआ हरसाहा	२०५०	०-१०-०	विगाहा
	८	बगही	बगही गा.वि.स.	२०६१	०-५-०	विगाहा
	९	पिपडा पोखरिया	पिपडा पोखरीया	२०६१	०-५-०	विगाहा
	१०	प्रतापुर पल्टुवा	प्रतापुर पल्टुवा गा.वि.स.	२०६२	०-४-०	विगाहा
	११	कृषि उपज बजार कटानी	रंगपुर गा.वि.स.	२०६१	०-६-०	विगाहा
	१२	कृषि उपज खुद्रा बजार हरिहरपुर	लक्ष्मीपुर गा.वि.स.	२०५०	१०	कठ्ठा
	१३	जमनिया	हथियाही गा.वि.स.	२०१०	०-५-०	विगाहा
	१४	सोनरनिया	सोनरनिया गा.वि.स.	२०६२	०-५-०	विगाहा
	१५	वाल्वनपुर	डुमरिया गा.वि.स. ६	२०६०	०-८-०	विगाहा
	१६	करुनीया	करुनीया गा.वि.स.	२०६२	०-३-०	विगाहा
	१७	धरहरी	धरहरी गा.वि.स.	२०४५	०-७-०	विगाहा
	१८	लौकाहा	लौकाहा गा.वि.स.	२०४६	०-७-०	विगाहा
	१९	सेमरा, बलुवा	कनकपुर गा.वि.स.३	२०६७	२-०-०	विगाहा
	२०	जंगलसैया	कनकपुर गा.वि.स.	२०५०	१	विगाहा
	२१	मानहरवा	रंगपुर गा.वि.स.	२०५५	०-५-०	विगाहा
	२२	सन्तपुर	सन्तपुर गा.वि.स.	२०४०	०-१५-०	विगाहा

जिल्ला	क्र. सं.	खुद्रा बजारको नाम	जग्गाको स्वामित्व कस्को नाममा छ	जग्गा कसरी प्राप्त भएको हो	जग्गा प्राप्त मिति	सेड संख्या				कार्यालय		
						पक्की	जस्ताले छाएको	कच्ची	जम्मा	पक्की	जस्ताले छाएको	कच्ची
मकवानपुर	१	एकीकृत तरकारी फ. बजार	हेटौंडा नगरपालीका	हेटौंडा न. पा. को स्वामित्वमा	२०४०		१००		१००	*		
वारा	१	अप्रितगञ्ज										
	२	सिमरा										
	३	गढहल										
	४	अमलेखगञ्ज										
पर्सा	१	मिना बजार	उ. म. न. पा.	आफैले चलाउने		२५						
रौतहट	१	कृषि उपज खुद्रा बजार सिर्सिया	रामजानकी मठ		२०६६/०६७	१						
	२	गौर न. पा. क्षेत्र बजार	गौर न. पा		२०६१	३						
	३	कृषि उपज खुद्रा बजार पद्धति	सडक छेउको ऐलानी	स्थानीय निकायबाट						*	*	
	४	भेडियाही	ऐलानी	गा. वि. स. बाट	२०६२					*	*	
	५	भुन्खुन्वा चौक	ऐलानी	गा. वि. स. बाट	२०६६		१			१	*	
	६	सुकदेव चौक	ऐलानी (सडक छेउमा)	गा. वि. स. बाट	२०६३					*	*	
	७	दोधियवा बजार	ऐलानी	गा. वि. स. बाट	२०५०					*	*	
	८	बागही	ऐलानी	गा. वि. स. बाट						*	*	
	९	पिपडा पोखरिया	ऐलानी	गा. वि. स. बाट	२०६०					*	*	
	१०	प्रतापुर पल्लुवा	ऐलानी	गा. वि. स. बाट	२०६२					*	*	
	११	कृषि उपज बजार कटानी	ऐलानी	गा. वि. स. बाट	२०५९					*	*	
	१२	कृषि उपज खुद्रा बजार हरिहरपुर	ऐलानी	स्थानीय निकायबाट						*	*	
	१३	जमुनिया	ऐलानी	गा. वि. स. बाट	२०१०					*	*	
	१४	सोनरनिया	ऐलानी	गा. वि. स. बाट	२०६२					*	*	
	१५	वाल्बनपुर	ऐलानी	गा. वि. स. बाट	२०६०					*	*	
	१६	करुनीया	ऐलानी	गा. वि. स. बाट	२०६२					*	*	
	१७	धरहरी	ऐलानी	गा. वि. स. बाट	२०६४					*	*	
	१८	लौकाहा	ऐलानी	गा. वि. स. बाट	२०४६		१			१	*	
	१९	सेमरा, बलुवा	ऐलानी	गा. वि. स. बाट	२०६६		२			२	*	
	२०	जंगलसैया	व्यक्तिको नाममा रहेको	गा. वि. स. बाट	२०५०					*	*	
	२१	मनहरवा	बजार समिति	गा. वि. स. बाट	२०५५					*	*	
	२२	सत्तपुर	बजार समिति	स्थानीय निकायबाट	२०४०					*	*	

जिल्ला	क्र.सं.	खुद्रा बजारको नाम	स्विधा छ, या छैन (छ भने १, छैन भने २)				प्राप्त छ भने १, छैन भने २		सबभन्दा बढी सहयोग गर्ने सस्थाको नाम
			स्टोर	विजुली	खाने पानी	निकास	कम्प्युटर	ईन्टरनेट	
मकवानपुर	१	एकीकृत तरकारी फ.बजार	२	१			२	२	
वारा	१	अभ्रितगञ्ज							
	२	सिमरा							
	३	गाढहल							
	४	अमलेखगञ्ज							
पर्सा	१	मिना बजार	२	१	१	१	२	१	विरगंज उ.न.पा.
रौतहट	१	कृषि उपज खुद्रा बजार सिर्सिया	२	१	१	१	२	१	ब.वि.नि.
	२	गौर न. पा. क्षेत्र बजार	१	१	१	१	२	२	गौर न. पा
	३	कृषि उपज खुद्रा बजार पद्धति	२	१	१	१	२	२	
	४	भोडियाही	२	१	१	२	२	२	
	५	भुम्बुन्वा चौक	२	१	१	१	२	१	कृ.व्य.प्र. तथा ब.वि.नि.
	६	सुकुवेव चौक	२	१	१	२	२	२	
	७	दुधियवा बजार	२	२	१	१	२	२	
	८	बगाही	२	१	१	२	२	२	
	९	पिपडा पोखरिया	२	१	१	१	२	२	
	१०	प्रतापुर पल्टुवा	२	१	१	१	२	२	
	११	कृषि उपज बजार कटानी	२	२	१	१	२	२	
	१२	कृषि उपज खुद्रा बजार हरिहरपुर	२	२	२	२	२	२	
	१३	जमुनिया	२	१	१	२	२	२	
	१४	सानरनिया	२	१	१	२	२	२	
	१५	बाल्यनपुर	२	१	१	२	२	२	
	१६	करनीया	२	१	१	२	२	२	
	१७	धरहरी	२	१	१	२	२	२	
	१८	लौकाहा	२	१	१	२	२	१	जि.कृ.वि.का.
	१९	सेमरा, बलुवा	२	१	१	२	२	२	एन. जिं.ओ.
	२०	जगलसेया	२	१	१	२	२	२	
	२१	मनहरवा	२	१	१	२	२	२	
	२२	सन्तपुर	१	१	२	२	२	१	जि.कृ.वि.का. १

**अनुसूची १०: पश्चिमाञ्चल विकास क्षेत्रका कृषि उपज संकलन केन्द्रहरूको विवरण**

जिल्लाको नाम	क्र.सं.	कृषि उपज संकलन केन्द्रको नाम	ठेगाना	संचालन भएको मिति	रकम ?	हजारमा	क्षेत्रफल	ईकाई
गोर्खा	१	श्री जनकल्याण ताजा तरकारी उ.स.सं.लि.	थ्याल्योक ५, ज्यामिरेघाट	२०६१			१	रोपनी
	२	श्री सामूहिक कृषि उत्पादन स.संस्था लि.	थ्याल्योक ९	२०५०			३.१४	रोपनी
	३	सुन्तला उत्पादन कृषि सहकारी संस्था लि.	ताङ्गली चोक - २	२०६९/२०७०	६००			
	४	अन्नपूर्ण कृषि समूह	खोप्लाङ्ग -६	२०६९/२०७०	१०००			
	५	कृषि उपज संकलन केन्द्र	पालङ्गटार	२०७१/२०७२	६००			
	६	कृषि उपज संकलन केन्द्र	देउराली	२०७१/२०७२	६००			
	७	श्री मेहेनती कृषि सहकारी संस्था लि.	तान्द्राङ्ग ७		५००			
	८	श्री कालिका कृषि सहकारी संस्था लि.	हंसपुर ४ भन्चेक		५००			
	९	उपभोक्ता सहकारी संघ लि	गोरखा न.पा. ३		५००			
	१०	श्री जुग्दी तरकारी तथा फलफुल उत्पादन सहकारी संस्था लि.	तक्लुङ		५००			
तनहुँ	१	याम्पा तरकारी संकलन केन्द्र	बन्दीपुर ८, याम्पा	२०६४			१.५	रोपनी
	२	नवजागृति तरकारी तथा फ. संकलन केन्द्र	ढोराफिर्दी ५, मान्द्रे	१२/२८/२०६३			५	धुर
	३	कृषि उ.कारोवार केन्द्र	आँबु २, बरादी	४/१/२०६६			१.२	रोपनी
	४	शुक्ला गण्डकी कृषि उत्पादन विक्री केन्द्र	दुलेगौडा ७	१/१६/२०६५			१.४४	वर्ग फि.
	५	कृषि उपज संकलन केन्द्र	देवघाट, बजार	२०७१/२०७२	६००			
	६	कृषि उपज संकलन केन्द्र	पल्लुगटार	२०७१/२०७२	६००			
	७	कृषि उपज कारोवार केन्द्र	आँबुखैरेनी २, बरादी				२	रोपनी
	८	याम्पा तरकारी संकलन केन्द्र	बन्दिपुर ८				१-४	रोपनी-आना
	९	एक्सेफाँट तरकारी संकलन केन्द्र	आँबुखैरेनी ३				१/२	रोपनी
	१०	मान्द्रे बजार	ढोराफिर्दी ५				३	आना
	११	शुक्ला गण्डकी	दुलेगौडा ४				२	आना
	१२	दुलेगौडा तरकारी संकलन केन्द्र	दुलेगौडा ४				४	आना
	१३	बेलथोक तरकारी संकलन केन्द्र	घासीकुवा ५				३	आना
	१४	जामुने संकलन केन्द्र	जामुने ४				१-५	रोपनी-आना

जिल्लाको नाम	क्र. सं.	कृषि उपज संकलन केन्द्रको नाम	जग्गाको स्वामित्व कस्को नाममा छ	जग्गा कसरी प्राप्त भएको हो	जग्गा प्राप्त मिति	सेड संख्या		
						पक्की	जस्ताले छाएको	कच्ची
गोर्खा	१	श्री जनकल्याण ताजा तरकारी उ.सं.लि., ह्याल्बोच ५, ज्यामिरेघाट	सहकारीको आफ्नै	स्थानिकाथबाट भोगाधिकार	२०६१	१		१
	२	श्री सामुहिक कृषि उत्पादन सं.संस्था लि., ह्याल्बोच ९	संस्थाको नाममा	राजमार्ग कार्यक्रमको सहयोगले	२०५९	१		१
	३	सुन्तला उद्वेदान कृषि सहकारी संस्था लि., ताङ्गली चोक -२						
	४	अन्नपुर्ण कृषि समूह, खोप्लाङ्ग - ६						
	५	कृषि उपज संकलन केन्द्र, पाल्पुङ्गटार						
	६	कृषि उपज संकलन केन्द्र, देउराली						
	७	श्री मेहेनती कृषि सहकारी संस्था लि., तान्द्राङ्ग ७						
	८	श्री कालिका कृषि सहकारी संस्था लि., हंसपुर ४ भन्चेक						
	९	उपभोक्ता सहकारी संघ लि., गोरखा न.पा . ३						
	१०	श्री जुवादी तरकारी तथा फलफूल उत्पादन सहकारी संस्था लि., तक्बुङ						
तनहुँ	१	याम्पा तरकारी संकलन केन्द्र, बन्दीपुर ८, याम्पा	सहकारीलाई उपलब्ध	हाल जग्गाको भाडा तिर्न नपर्ने	२०६४	१		१
	२	नवजागृति तरकारी तथा फ. संकलन केन्द्र, ढोरफिर्दी ५, मान्दे	खेम बहादुर थापा मगर	भाडामा				०
	३	कृषि उ.कारोवार केन्द्र, आँबु २, बरादी	मिलिजुली सहकारी संस्था	लिखित पास भई सकेको	९/२१/२०६५	२		
	४	शुक्ला गण्डकी कृषि उत्पादन विक्री केन्द्र, दुलेगौडा ७	टोल विकास समिति	भिमसेन टोल वि.स. वाट	८/२५/१९०५			१
	५	कृषि उपज संकलन केन्द्र, देवघाट, बजार						
	६	कृषि उपज संकलन केन्द्र, पलंगटार						
	७	कृषि उपज कारोवार केन्द्र, आँबुखैरेनी २, बरादी						
	८	याम्पा तरकारी संकलन केन्द्र, बन्दिपुर ८						
	९	एक्लेफाँट तरकारी संकलन केन्द्र, आँबुखैरेनी ३						
	१०	मान्दे बजार, ढोरफिर्दी ५						
	११	शुक्ला गण्डकी, दुलेगौडा ४						
	१२	दुलेगौडा तरकारी संकलन केन्द्र, दुलेगौडा ४						
	१३	बेलथोक तरकारी संकलन केन्द्र, घाँसीकुवा ५						
	१४	जामुने संकलन केन्द्र, जामुने ४						

जिल्लाको नाम	क्र. सं.	कृषि उपज संकलन केन्द्रको नाम	कार्यालय		जोख्ने तराजु सुविधा	सुविधा छ या छैन (छ भने १ छैन भने २)									
			पक्की	जस्ताले छाएको		कच्ची	स्टोर	विजुली	खानेपानी	निकास	कम्प्युटर	इन्टरनेट	तारवार	सरकारी सहयोग मिलेको	ब.वि.नि.को सहयोग
गोर्खा	१	श्री जनकल्याण ताजा तरकारी उ.स.सं.लि., ह्याल्चोक ५, ज्यामिरेघाट	१			३	२	१	२	२	२	२	१	१	१
	२	श्री सामुहिक कृषि उत्पादन सं.संस्था लि., ह्याल्चोक ९	१			३	१	१	२	२	१	२	१	१	१
	३	सुन्तला उद्पदान कृषि सहकारी संस्था लि., ताङ्गली चोक -२							२	२	२	२			
	४	अन्नपूर्ण कृषि समूह, खोप्याङ्ग -६							२	२	२	२			
	५	कृषि उपज संकलन केन्द्र, पालुङ्गटार							२	२	२	२			
	६	कृषि उपज संकलन केन्द्र, देउराली							२	२	२	२			
	७	श्री मेहेनती कृषि सहकारी संस्था लि., तान्द्राङ्ग ७							२	२	२	२			
	८	श्री कालिका कृषि सहकारी संस्था लि., हसपुर ४ भञ्जोक							२	२	२	२			
	९	उपभोक्ता सहकारी संघ लि, गोरखा न.पा. ३							२	२	२	२			
	१०	श्री जुदी तरकारी तथा फलफूल उत्पादन सहकारी संस्था लि., तक्लुङ							२	२	२	२			
तनहुँ	१	याम्पा तरकारी संकलन केन्द्र, बन्दीपुर ८, याम्पा				२	२	२	२	१	२	२	१	१	१
	२	नवजागृत तरकारी तथा फ. संकलन केन्द्र, ढोराफर्दी ५, मान्दे				२	२	२	२	१	२	२	१	१	२
	३	कृषि उ.कारोवार केन्द्र, आँबु २, बरादी													
	४	शुक्ला गण्डकी कृषि उत्पादन विक्री केन्द्र, दुलेशौडा ७							२	२	२	२			
	५	कृषि उपज संकलन केन्द्र, देवघाट, बजार							२	२	२	२			
	६	कृषि उपज संकलन केन्द्र, पलुंगटार							२	२	२	२			
	७	कृषि उपज कारोवार केन्द्र, आँबुखैरेनी २, बरादी							६	६	६	६			
	८	याम्पा तरकारी संकलन केन्द्र, बन्दिपुर ८							६	६	६	६			

जिल्लाको नाम	क्र.सं.	कृषि उपज संकलन केन्द्रको नाम	कार्यालय		जोख्ने तराजु सुविधा	सुविधा छ या छैन (छ भने १ छैन भने २)				ब.वि.नि.को सहयोग		
			पक्की	जस्ताले छाएको		कच्ची	स्टोर	विजुली	खानेपानी		निकास	कम्प्युटर ईन्टरनेट
	१	एक्सेफाट तरकारी संकलन केन्द्र, आँबुखैरेनी ३							२	२	२	
	१०	मान्दे बजार, ठौरफिदी ५							२	२	२	
	११	शुक्ला गण्डकी, दुलैगौडा ४							२	२	२	
	१२	दुलैगौडा तरकारी संकलन केन्द्र, दुलैगौडा ४							२	२	२	
	१३	बेलथोक तरकारी संकलन केन्द्र, घासीकुवा ५							२	२	२	
	१४	जामुने संकलन केन्द्र, जामुने ४							२	२	२	

जिल्लाको नाम	क्र.सं.	कृषि उपज संकलन केन्द्रको नाम	ठेगाना	संचालन भएको मिति	रकम रु.	हजारमा	क्षेत्रफल	ईकाई
तनहुँ	१५	बैदी	बैदी २				३	आना
	१६	बैडी	गजरकोट ७				४	आना
	१७	डुम्रीवेशी	गजरकोट ९				५	आना
	१८	भानुमति	भानुमति २				३	आना
	१९	राईपुर	राईपुर ३				४	आना
	२०	नयाँटार	सुन्धारा				८	आना
	२१	दुमिस्चौर कृषि उपज संकलन केन्द्र	व्यास ९, दुमिस्चौर					
	२२	दुहरेपसल कृषि उपज संकलन केन्द्र	सतीशबौरा, तनहुँ				१.५	रोपनी
	२३	रत्न कृषि उपज संकलन केन्द्र	छाड ५, तनहुँ					
	२४	देवघाट कृषि उपज संकलन केन्द्र	देवघाट				१२	आना
	२५	वाराही कृषि उपज संकलन केन्द्र	जामुने, गुणादी					आना
	२६	कृषि उपज संकलन केन्द्र	देवघाट, बजार		२०७१/२०७२	६००		
	२७	कृषि उपज संकलन केन्द्र	पलंगटार		२०७१/२०७२	६००		
लमजुङ्ग	१	भकण्डे कृषि उपज संकलन केन्द्र	गाउँ शहर गाविस ६		२/१९/२०६५			
	२	सिमपानी कृषि उपज संकलन केन्द्र	सिमपानी गाविस ९		२०६६			
	३	भोटेबटार कृषि उपज संकलन केन्द्र	भोटेबटार गा.वि.स. ८					
	४	खत्रीढारी संकलन केन्द्र	सुन्दरबजार गा.वि.स. १		२०६०			
	५	सुन्दर बजार संकलन केन्द्र	सुन्दरबजार गा.वि.स. ३		२०६६			
	६	वेशी शहर हाटबजार संकलन केन्द्र	वेशीशहर गा.वि.स.		२०६५			१.२ रोपनी

जिल्लाको नाम	क्र.सं.	कृषि उपज संकलन केन्द्रको नाम	ठेगाना	संचालन भएको मिति	रकम रु. हजारमा	क्षेत्रफल	ईकाई
	७	धमिलि कुवा संकलन केन्द्र	धमिलिकेवा गा.वि.स. ३				
	८	चीनी कृषि उपज संकलन केन्द्र	त्रिनि गा. वि. स ७				
	९	तिन पिप्ले मिलिजुली कृषक समूह	चक्रतीर्थ-८	२०६९/२०७०	८००		
	१०	सुन्दर विउ कृषि सहकारी संस्था लि.	सुन्दरबजार-८, पाउडी	२०६९/२०७०	५००		
	११	कृषि संकलन केन्द्र	भलायाबाबक -४	२०६९/२०७०	५००		
	१२	कृषि उपज संकलन केन्द्र	विचौर, दाटी बजार	२०६९/२०७०	६००		
	१३	कृषि उपज संकलन केन्द्र	चंद्रस्थान	२०६९/२०७०	६००		
कास्की	१	माकुरा कृषक संजाल समिति, नागाडाँडा	ढिकुर पोखरी २	२०६२		१	रोपनी
	२	मोदी खोला तरकारी संकलन केन्द्र	लुम्ले ४ हाइजुङ्ग(नयाँपुल)	२०६२		१	आना

जिल्लाको नाम	क्र. सं.	कृषि उपज संकलन केन्द्रको नाम	जग्गाको स्वामित्व कसको नाममा छ	जग्गा कसरी प्राप्त भएको हो	जग्गा प्राप्त मिति	सेड संख्या		
						पक्की	जस्ताले छाएको	कच्ची जग्गा
तनहुँ	१५	बैदी, बैदी २						
	१६	बैडी, गजरकोट ७						
	१७	डुम्रीवेशी, गजरकोट ९						
	१८	भानुमति, भानुमति २						
	१९	राईपुर, राईपुर ३						
	२०	नयाँटार, सुन्धारा						
	२१	दुमिसचौर कृषि उपज संकलन केन्द्र, व्यास ९, दुक्सीचौर						
	२२	दुहुरेपसल कृषि उपज संकलन केन्द्र, सतीशवाँरा, तनहुँ						
	२३	रत्न कृषि उपज संकलन केन्द्र, छाड ५, तनहुँ						
	२४	देवघाट कृषि उपज संकलन केन्द्र, देवघाट						
	२५	वाराही कृषि उपज संकलन केन्द्र, जामुने, गुणादी						
	२६	कृषि उपज संकलन केन्द्र, पलुगाटार						
	२७	कृषि उपज संकलन केन्द्र, पलुगाटार						
लमजुङ्ग	१	भकुण्डे कृषि उपज संकलन केन्द्र, गाउँ शहर गाविस ६	व्यक्तिको	जग्गा भाडामा	२०६५	१		१



जिल्लाको नाम	क्र. सं.	कृषि उपज संकलन केन्द्रको नाम	जग्गाको स्वामित्व कस्को नाममा छ	जग्गा कसरी प्राप्त भएको हो	जग्गा प्राप्त मिति	सेड संख्या		
						पक्की	जस्ताले छाएको	कच्ची जम्मा
	२	सिमपानी कृषि उपज संकलन केन्द्र, सिमपानी गविस ९	व्यक्तिको नाममा	व्यक्तिबाट भाडामा लिएको	२०६६	१		१
	३	भोटेबटार कृषि उपज संकलन केन्द्र, भोटेबटार गा.वि.स. ८		सार्वजनिक जग्गा		१		
	४	खत्रीढारी संकलन केन्द्र, सुन्दरबजार गा.वि.स १	सार्वजनिक	गा. वि. स बाट			१	
	५	सुन्दर बजार संकलन केन्द्र, सुन्दरबजार गा.वि.स. ३	सार्वजनिक			१		
	६	बेशी शहर हाटबजार संकलन केन्द्र, बेशीशहर गा.वि.स	व्यक्तिको	व्यक्तिबाट				
	७	धर्मिलि कुवा संकलन केन्द्र, धर्मिलिकेवा गा.वि.स १,३	गा. वि. स को नाममा	गा. वि. स बाट			१	
	८	चीनी कृषि उपज संकलन केन्द्र, चिनि गा. वि. स ७						
	९	तिन पिप्ले मिलिजुली कृषक समूह, चक्रतीर्थ-८						
	१०	सुन्दर विउ कृषि सहकारी संस्था लि., सुन्दरबजार-८, पाउँद						
	११	कृषि संकलन केन्द्र, भलायाखार्क - ४						
	१२	कृषि उपज संकलन केन्द्र, विचौर, दाटी बजार						
	१३	कृषि उपज संकलन केन्द्र, चंदस्थान						
कास्की	१	माकुरा कृषक संजाल समिति, नागाडाँडा, ढिकुर पोखरी २	समितिको नाममा	स्थानीय निकायबाट	१०/२६/२०६६		१	१
	२	मोदी खोला तरकारी संकलन केन्द्र, लुम्ले ४ हाइजुङ्गनाथापुल)	महेश्वर सुवेदी	एक वर्षको लागी करारमा	२०६१/१२		१	१

जिल्लाको नाम	क्र. सं.	कृषि उपज संकलन केन्द्रको नाम	कार्यालय	जोड्ने	सुविधा छ या छैन (छ भने १ छैन भने २)										
					जस्ताले छाएको	पक्की	स्टोर	विजुली	खातेपानी	निकास	कम्प्युटर	इन्टरनेट	तारवार	सरकारी सहयोग मिलेको	ब.वि.नि.को सहयोग
तनहुँ	१५	वैदी, वैदी २		तराजु सुविधा						२	२	२			
	१६	वैडी, गजरकोट ७									२	२			
	१७	डुम्रीवेशी, गजरकोट ९								२	२	२			
	१८	भानुमति, भानुमति २									२	२	२		
	१९	राईपुर, राईपुर ३								२	२	२	२		
	२०	नयाँटार, सुन्धारा									२	२	२		

जिल्लाको नाम	क्र. सं.	कृषि उपज संकलन केन्द्रको नाम	कार्यालय		जोड्ने तराजु सुविधा	सुविधा छ या छैन (छ भने १ छैन भने २)						व.वि.नि.को सहयोग		
			पक्की	जस्ताले छाएको		स्टोर	विजुली	खानेपानी	निकास	कम्प्युटर	ईन्टरनेट		तारवार	सरकारी सहयोग मिलेको
	२१	दुम्लिचौर कृषि उपज संकलन केन्द्र, व्यास ९, दुम्लिचौर							२	२	२			
	२२	दुहरेपसल कृषि उपज संकलन केन्द्र, सतीश्वारा, तनहुँ												
	२३	रत्न कृषि उपज संकलन केन्द्र, छाड ५, तनहुँ												
	२४	देवघाट कृषि उपज संकलन केन्द्र, देवघाट												
	२५	बाराही कृषि उपज संकलन केन्द्र, जामने, गुणादी												
	२६	कृषि उपज संकलन केन्द्र, पलुंगटार												
	२७	कृषि उपज संकलन केन्द्र, पलुंगटार												
लमजुङ्ग	१	भकुण्डे कृषि उपज संकलन केन्द्र, गाउँ शहर गाविस ६		१	२	२	२	२	२	२	२	२	१	२
	२	सिमपानी कृषि उपज संकलन केन्द्र, सिमपानी गाविस ९			२	२	२	२	२	२	२	२	२	२
	३	भोटेबटार कृषि उपज संकलन केन्द्र, भोटेबटार गा.वि.स. ८				१	१	२	२	२	२	२	१	२
	४	खत्रीढोरी संकलन केन्द्र, सुन्दर वजार गा.वि.स. १			१	१	२	२	२	२	२	२	१	२
	५	सुन्दर वजार संकलन केन्द्र, सुन्दर वजार गा.वि.स. ३			१	२	२	२	२	२	२	२	१	२
	६	वेशी शहर हाटबजार संकलन केन्द्र, बेशिशहर गा.वि.स.			१	२	१	२	२	२	२	२	१	२
	७	धमिलि कुवा संकलन केन्द्र, धमिलिकेवा गा.वि.स. १,३			२	२	२	२	२	२	२	२	१	
	८	चीनी कृषि उपज संकलन केन्द्र, चिनि गा. वि. स. ७												
	९	तिन पिप्ले मिलिजुली कृषक समूह, चक्रतीर्थ-८												

जिल्लाको नाम	क्र. सं.	कृषि उपज संकलन केन्द्रको नाम	कार्यालय		जोखे तराजु सुविधा	सुविधा छ या छैन (छ भने १ छैन भने २)				सरकारी सहयोग मिलेको	ब.वि. ति.को सहयोग	
			पक्की	जस्ताले छाएको		कच्ची	स्टोर	विजुली	खानेपानी			निकास
	१०	सुन्दर विउ कृषि सहकारी संस्था लि., सुन्दरबजार-८, पाउँदि						२	२	२		
	११	कृषि संकलन केन्द्र, भलायाखार्क - ४						२	२	२		
	१२	कृषि उपज संकलन केन्द्र, विचौर, दाटी बजार						२	२	२		
	१३	कृषि उपज संकलन केन्द्र, चंद्रस्थान						२	२	२		
कास्की	१	माकुरा कृषक संजाल समिति, नागाडाँडा, टिकुर पोखरी २			२	२	२	२	२	२	१	२
	२	मोदी खोला तरकारी संकलन केन्द्र, लुम्ले ४ हाइजुङ्ग(नयाँपुल)			२	२	२	२	२	२	१	२

जिल्लाको नाम	क्र. सं.	कृषि उपज संकलन केन्द्रको नाम	ठेगाना		संचालन भएको मिति	रकम रू. हजारमा	क्षेत्रफल	ईकाई
कास्की	३	लुम्ले संकलन केन्द्र	लुम्ले ४	लुम्ले घम्टी	२०६२/१२		३	आना
	४	देउराली कृषि उपज बजार व्य. समिति	भलाम	३ यालेचौर	९/१६/२०६४		४	आना
	५	अर्मला कृषि उपज संकलन केन्द्र	अर्मला	१ विर्ता खेत	९/१५/२०६५		४	आना
	६	राजमार्ग क्षेत्र कृषि उपज संकलन केन्द्र	हेमजा	४	११/२/२०६६		२	रोपनी
	७	अर्मला कृषि उपज संकलन केन्द्र				३००		
	८	कृषि उपज संकलन केन्द्र	माभकढाना	(अधुरो निर्माण)	२०६७/२०६८	३००		
	९	कृषि उपज संकलन केन्द्र	मौजा ५	मौजा गा.वी.स (अधुरो निर्माण)	२०६७/२०६८	२००		
	१०	कृषि उपज संकलन केन्द्र	आर्वा	विजय ८ बुद्ध चोक (नयाँ)	२०६७/२०६८	३००		
	११	हर्पन फेवा मत्स्य सहकारी संस्था लि. (संकलन केन्द्र हाट बजार)	सराङ्कोट-२		२०६९/२०७०	६००		
	१२	कृषि उपज संकलन केन्द्र निर्माण समिति (संकलन केन्द्र हाट बजार)	शुम्की-५		२०६९/२०७०	१०००		
	१३	कृषि उपज संकलन केन्द्र(पन्चासे कृषि विकास समिति)	भादोरे -१,	देउराली डाँडा	२०७१/२०७२	६००		
	१४	कृषि उपज संकलन केन्द्र	माभकढाना		२०७१/२०७२	६००		
	१५	कृषि उपज संकलन केन्द्र	पुरणचौर		२०७१/२०७२	६००		

जिल्लाको नाम	क्र.सं.	कृषि उपज संकलन केन्द्रको नाम	ठेगाना	संचालन भएको मिति	रकम रु. हजारमा	क्षेत्रफल	ईकाई
स्याङ्जा	१	पिप्लेक कालिका कृषि उपज संकलन केन्द्र	जगतभञ्ज्याङ्ग १ लालुपुते	९/२६/२०६३		१.५	रोपनी
	२	लत्रेपिपल कृषि उपज संकलन केन्द्र	धैवौडे १ लत्रेपिपल	२०६१/१		८	आना
	३	श्री जनकल्याण कृषि उपज संकलन केन्द्र	जगतभञ्ज्याङ्ग २ पिप्लेक	१०/३/२०६६		२	रोपनी
	४	त्रियासी कृषि उपज तथा ब.व्य.स.सं.लि.	वालड ८	७/२५/२०६५		३	रोपनी
	५	कृषि उपज बजार व्यवस्थापन स.सं.लि.	सर्केटारी, फेदीखोला ९	४/१/२०६१		१	रोपनी
	६	कृषि उ.सं.केन्द्र	पु. वु. न. पा १२	२०६४		४	आना
	७	सिद्ध तरकारी संकलन केन्द्र	तिनदोबाटे	७/२/२०६३		१	आना
	८	सदावाहार तरकारी संकलन केन्द्र, मालुङ्गा	मालुङ्गा २	१/२८/२०६३		१	आना
	९	कालीगण्डकी तरकारी संकलन केन्द्र, तु.भ.	तुलसीभञ्ज्याङ्ग ५ जिमुवा	३/१७/२०६४		७२	वर्ग मि.
	१०	श्री कृष्णगण्डकी तरकारी उ.ब.व्य.संमिति	श्री कृष्ण गण्डकी ९	२०६१			

जिल्लाको नाम	क्र.सं.	कृषि उपज संकलन केन्द्रको नाम	जग्गाको स्वामित्व कस्को नाममा छ	जग्गा कसरी प्राप्त भएको हो	जग्गा प्राप्त मिति	सेड संख्या		
						पक्की	जस्ताले छाएको	कच्ची जम्मा
कास्की	३	लुम्बे संकलन केन्द्र, लम्बे ४ लुम्बे घम्टी	कमरज गरुङ्ग	करारमा	२०६२/१२		१	१
	४	देउराली कृषि उपज बजार व्य. संमिति, भलाम ३ यालेचौर	देउराली कृ. उ. ब. व्य. संमिति	राजीनामा गरि	३/२०/२०६५		३	२
	५	अर्मला कृषि उपज संकलन केन्द्र, अर्मला १ विर्ता खेत	अच्युतानन्द अधिकारीको सरोकारको मन्जुरीनामा गरी हाल दर्ता नभएको सार्वजनिक	स्थानीय निकायबाट	११/३०/२०६५	२	२	४
	६	राजमार्ग क्षेत्र कृषि उपज संकलन केन्द्र, हेमजा ४	गा. वि. स		१०/२/२०६६	१	२	३
	७	अर्मला कृषि उपज संकलन केन्द्र (अधुरो निर्माण)						
	८	कृषि उपज संकलन केन्द्र, माफढाना (अधुरो निर्माण)						
	९	कृषि उपज संकलन केन्द्र, मौजा ५ मौजा गा.वी.स (अधुरो निर्माण)						
	१०	कृषि उपज संकलन केन्द्र, आर्वा विजय ८ बुढु चोक (नयाँ)						
	११	हर्पन फेवा मत्स्य सहकारी संस्था लि. (संकलन केन्द्र हाट बजार), सराङ्गेट-२						

जिल्लाको नाम	क्र. सं.	कृषि उपज संकलन केन्द्रको नाम	जग्गाको स्वामित्व कस्को नाममा छ	जग्गा कसरी प्राप्त भएको हो	जग्गा प्राप्त मिति	सेड संख्या		
						पक्की	जस्ताले छाएको	कच्ची जम्मा
	१२	कृषि उपज संकलन केन्द्र निर्माण समिति (संकलन केन्द्र हाट बजार), शुम्की -५						
	१३	कृषि उपज संकलन केन्द्र (पन्वासे कृषि विकास समिति), भादोरे -१, देउराली डाँडा						
	१४	कृषि उपज संकलन केन्द्र, माफुढाना						
	१५	कृषि उपज संकलन केन्द्र, पुरणचौर						
स्याङ्जा	१	पिल्लेक कालिका कृषि उपज संकलन केन्द्र, जगतभञ्ज्याङ्ग १ लालपाते	सामुदायीक वन	स्थानीय निकायबाट	१०/५/२०६३			०
	२	लत्रोपिपल कृषि उपज संकलन केन्द्र, धैवैगौडे १ लत्रोपिपल	सार्वजनिक	सार्वजनिक	२०६१/१	१		१
	३	श्री जनकल्याण कृषि उपज संकलन केन्द्र, जगतभञ्ज्याङ्ग २ पिल्लेक	जनकल्याण कृ. सहकारी	रजिष्ट्रेशन पास गरि	१०/१५/२०६५	६		६
	४	त्रियासी कृषि उपज तथा व.व्य.सं.लि., वालिङ ८	सहकारीको नाममा	जग्गा भो ग्राधिकार वाला	७/२५/२०६५		१	१
	५	कृषि उपज बजार व्यवस्थापन सं.लि., सकेटारी, फेदीखोला ९	गा. वि. स	स्थानीय निकायबाट	२०६१		१	१
	६	कृषि उ.सं.केन्द्र, पु. बु. न. पा १२	जनजागृति सहकारीको	दुर्गा ब. शाहिबाट निशुल्क	२०६३	१		१
	७	सिद्ध तरकारी संकलन केन्द्र, तिनदोबाट	शालिकराम न्यौपान	करारमा	४/७/२०६३		१	१
	८	सदाबहार तरकारी संकलन केन्द्र, मलुङ्गा, मलुङ्गा २	नेपाल सरकारको	स्थानीय निकायबाट	१/१६/२०६३			१
	९	कालीगण्डकी तरकारी संकलन केन्द्र, तु.भ., तुलसीभञ्ज्याङ्ग ५ जिमुवा	संकलन केन्द्र	स्थानीय निकायबाट	८/४/२०६५			०
	१०	श्री कृष्णगण्डकी तरकारी उ.व.व्य.समिति, श्री कृष्ण गण्डकी ९	लिलाबल्म न्यौपाने	भाडामा	११/१/२०६५			०

जिल्लाको नाम	क्र. सं.	कृषि उपज संकलन केन्द्रको नाम	कार्यालय		जोड्ने तराजु सुविधा	सुविधा छ या छैन (छ भने १ छैन भने २)					सरकारी सहयोग मिलेको	ब.वि.नि.को सहयोग	
			पक्की	जस्ताले छाएको		स्टोर	विजुली	खानेपानी	निकास	कम्प्युटर			ईन्टरनेट
कास्की	३	लुम्बे संकलन केन्द्र, लम्बे ४ लुम्बे घम्टी			२	१	२	२	२	२	२	१	२
	४	देउराली कृषि उपज बजार व्य. समिति, भलाम ३ यालेचौर	१		२	१	२	२	२	२	२	१	१
	५	अर्मला कृषि उपज संकलन केन्द्र, अर्मला १ विर्ता खेत	१		२	१	१	२	२	२	२	१	१
	६	राजमार्ग क्षेत्र कृषि उपज संकलन केन्द्र, हेमजा ४	१		२	१	२	१	२	२	२	१	१
	७	अर्मला कृषि उपज संकलन केन्द्र (अधुरो निर्माण)											
	८	कृषि उपज संकलन केन्द्र, माभढाना (अधुरो निर्माण)											
	९	कृषि उपज संकलन केन्द्र, मौजा ५ मौ जा गा.वी.स (अधुरो निर्माण)											
	१०	कृषि उपज संकलन केन्द्र, आर्वा विजय ८ बुद्ध चौक (नयाँ)											
	११	हर्पन फेवा मत्स्य सहकारी संस्था लि. (संकलन केन्द्र हाट बजार), सराङ्कोट-२											
	१२	कृषि उपज संकलन केन्द्र निर्माण समिति (संकलन केन्द्र हाट बजार), थम्की (५)											
	१३	कृषि उपज संकलन केन्द्र (पन्चासे कृषि विकास समिति), भादोरे (१, देउराली डांडा)											
	१४	कृषि उपज संकलन केन्द्र, माभढाना											
	१५	कृषि उपज संकलन केन्द्र, पुरणचौर											
स्याङ्जा	१	पिल्लेक कालिका कृषि उपज संकलन केन्द्र, जगतभञ्ज्याङ्ग १ लालपाते	१		२	१	२	२	२	२	२	१	२

जिल्लाको नाम	क्र. सं.	कृषि उपज संकलन केन्द्रको नाम	कार्यालय		जोखे	सुविधा छ, या छैन (छ भने १ छैन भने २)				सरकारी सहयोग मिलेको	ब.वि.ति.को सहयोग	
			पक्की	जस्ताले छाएको		कच्ची	स्टोर	विजुली	खानेपानी			निकास
	२	लत्रेपिपल कृषि उपज संकलन केन्द्र, धैवै गौडे १ लत्रेपिपल		१	२	२	२	१	२	२	१	२
	३	श्री जनकल्याण कृषि उपज संकलन केन्द्र, जगतभञ्ज्याङ २ पित्लेक	१		२	२	१	१	२	२	१	१
	४	त्रियासी कृषि उपज तथा ब.व्य.सं.लि., वालिङ ८		१	२		१	१	१	२	१	१
	५	कृषि उपज बजार व्यवस्थापन स.सं.लि., सर्कुटारी, फेदीखोला ९			२		२	१	२	२	१	१
	६	कृषि उ.सं.केन्द्र, पु. वु. न. पा १२	१		३	१	१	२	२	२	१	२
	७	सिद्ध तरकारी संकलन केन्द्र, तिनदोबाट			२	१	२	१	२	२	२	२
	८	सदाबहार तरकारी संकलन केन्द्र, मलुङ्गा, मलुङ्गा २	१		२		२	२	२	२	२	२
	९	कालीगण्डकी तरकारी संकलन केन्द्र, त.भ., तुलसीभञ्ज्याङ ५ जिमुवा			२	२	२	१	२	२	१	२
	१०	श्री कृष्णगण्डकी तरकारी उ.ब.व्य.समिति, श्री कृष्ण गण्डकी ९			२	२	१	१	२	२	२	२

जिल्लाको नाम	क्र. सं.	कृषि उपज संकलन केन्द्रको नाम	ठेगाना	संचालन भएको मिति	रकम रु. हजारमा	क्षेत्रफल	ईकाई
	१२	कृषि उपज संकलन केन्द्र,	जगत भन्ज्याङ - १	२०६७/२०६८	१५०		
	१३	कृषि उपज संकलन केन्द्र,	पुतली बजार न. पा . - ८ ( अधुरो निर्माण )	२०६७/२०६८	३५०		
	१४	कृषि उपज संकलन केन्द्र,	पुतली बजार न. पा . - ८	२०६७/२०६८	३५०		
	१५	गहौ कालिका कृषक समूह,	पकबादी - ८	२०६९/२०७०	९००		
	१६	मिर्मि बजार व्यवस्थापन समिति,	कृष्ण गण्डकी	२०७१/२०७२	७००		
	१७	कृषि उपज संकलन केन्द्र,	तुलसी भन्ज्याङ	२०७१/२०७२	७००		

जिल्लाको नाम	क्र. सं.	कृषि उपज संकलन केन्द्रको नाम	ठेगाना	सचालन भएको मिति	रकम रू. हजारमा	क्षेत्रफल	ईकाई
	१८	कृषि उपज संकलन केन्द्र,	पेलाकोट	२०७१/२०७२	७००		
	१९	कृषि उपज संकलन केन्द्र,	श्री कृष्ण ग. ९, मिर्मिफाँट				
	२०	एकायवेल फलफूल तथा तरकारी बजार,	तुलसीभञ्ज्याङ्ग गा.वि.स. ३, एकायवेल	२०६९		८	आना
	२१	गहौ कालिका कृषि उपज कृषि संकलन केन्द्र,	पकवादी ८, चौघेरा	२०६९		५	
	२२	जगतदेवी ताजा तरकारी उत्पादन कृषि उपज केन्द्र,	जगतदेवी गा.वि.स. ८, तल्लो गल्याङ	२०५७		१	रोपनी
	२३	पेलाकोट सिरौसा कृषि उपज केन्द्र,	पेलाकोट ८, सिरौसा	२०७२		११	आना
	२४	नव गहौ कालिका कृषि उपज संकलन केन्द्र,	तुलसीभञ्ज्याङ्ग गा.वि.स. ४, दिमिक, पोखरावारी	२०७०		१०	आना
	२५	काली गण्डकी कृषि उपज संकलन केन्द्र,	पकवादी २, सम्पास	२०६४		२	आना
	२६	कृषि उपज संकलन केन्द्र,	पकवादी ४, तल्लो चितडाँडा	२०७०			
	२७	तुलसी भञ्ज्याङ्ग साना किसान कृषि सहकारी तरकारी उपज केन्द्र,	जगत्र ८, माथिल्लो गल्याङ	२०७२			
	२८	रंगडाँटी ताजा तरकारी तथा फलफूल संकलन केन्द्र,	सेतीदोभान ५, रंगडाँटी	२०६९/५/११		६	आना
	२९	वेलचौर कृषि संकलन केन्द्र,	चापाकोट न.पा. ५, वेलचौर	२०७०		२	रोपनी
	३०	कृषि तथा सहकारी सुपथ पसल,	विचारी चौतारा ४, अभियान चोक	२०६६		८	आना
	३१	चण्डेश्वरी तरकारी फलफूल तथा सुन्तला उत्पादक सहकारी संस्था.	फेदीखोला १, खड्केटारी	२०६८		५	रोपनी
कपिलवस्तु	१	कृषि उपज संकलन केन्द्र,	धनकौली गा.वि.स. चतारदेही (नयाँ)	२०६७/२०६८	५००		

जिल्लाको नाम	क्र. सं.	कृषि उपज संकलन केन्द्रको नाम	जग्गाको स्वामित्व कस्को नाममा छ	जग्गा कसरी प्राप्त भएको हो	जग्गा प्राप्त मिति	सेड संख्या		
						पक्की	जस्ताले छाएको	कच्ची जम्मा
स्याङ्जा	११	कृषि उपज संकलन केन्द्र, तुलसी भन्ज्याङ्ग - ५						
	१२	कृषि उपज संकलन केन्द्र, जगत भन्ज्याङ्ग - १						
	१३	कृषि उपज संकलन केन्द्र, पुतली बजार न. पा. - ८ (अधुरो निर्माण)						
	१४	कृषि उपज संकलन केन्द्र, पुतली बजार न. पा. - ८						
	१५	गहौ कालिका कृषक समूह, पकवादी - ८						





जिल्लाको नाम	क्र. सं.	कृषि उपज संकलन केन्द्रको नाम	कार्यालय			जोखे तराजु सुविधा	सुविधा छ या छैन (छ भने ! छैन भने ?)					सरकारी सहयोग व. वि. नि. को सहयोग		
			पक्की छाएको	जस्तोले कच्ची	जस्तोले छाएको		स्टोर	विजुली	खानेपानी	निकास	कम्प्यूटर		ईन्टरनेट	तारवार
	१२	कृषि उपज संकलन केन्द्र, जगत भन्ज्यांग - १												
	१३	कृषि उपज संकलन केन्द्र, पुतली बजार न. पा . - ८ ( अधुरो निर्माण )												
	१४	कृषि उपज संकलन केन्द्र, पुतली बजार न. पा . - ८												
	१५	गहौ कालिका कृषक समूह, पकवादी - ८												
	१६	मिर्मि बजार व्यवस्थापन समिति, कृष्ण गण्डकी												
	१७	कृषि उपज संकलन केन्द्र, तुलसी भन्ज्यांग												
	१८	कृषि उपज संकलन केन्द्र, पेलाकोट												
	१९	कृषि उपज संकलन केन्द्र, श्री कृष्ण ग. ९, मिर्मिफाँट												
	२०	एकायवेल फलफूल तथा तरकारी बजार, तुलसीभञ्ज्याङ्ग गा.वि.स. ३, एकायवेल												
	२१	गहौ कालिका कृषि उपज कृषि संकलन केन्द्र, पकवादी ८, चौधेरा												
	२२	जगतदेवी ताजा तरकारी उत्पादन कृषि उपज केन्द्र, जगतदेवी गा.वि.स. ८, तल्लो गल्याङ												
	२३	पेलाकोट सिरौसा कृषि उपज केन्द्र, पेलाकोट ८, सिरौसा												
	२४	नव गहौ कालिका कृषि उपज संकलन केन्द्र, तुलसीभञ्ज्याङ्ग गा.वि.स. ४, विमिक, पोखरावारी												
	२५	काली गण्डकी कृषि उपज संकलन केन्द्र, पकवादी २, सम्पास												
	२६	कृषि उपज संकलन केन्द्र, पकवादी ४, तल्लो घितडाँडा												
	२७	तुलसी भञ्ज्याङ्ग साना किसान कृषि सहकारी तरकारी उपज केन्द्र, जगात्र ८, माथिल्लो गल्याङ												
	२८	रंगोढाँटी ताजा तरकारी तथा फलफूल संकलन केन्द्र, सेतीदोभान ५, रंगोढाँटी												

जिल्लाको नाम	क्र. सं.	कृषि उपज संकलन केन्द्रको नाम	कार्यालय		जोखे		सुविधा छ या छैन (छ भने ! छैन भने २)					सरकारी सहयोग ब. वि. नि. को सहयोग	
			पक्की छाएको	जस्तोले कच्ची	तराजु सुविधा	स्टोर विजुली	खानेपानी	निकास	कम्प्युटर	इन्टरनेट	तारवार		मिलेको
	२९	बेलचौर कृषि संकलन केन्द्र, चापाकोट न.पा. ५, बेलचौर,											
	३०	कृषि तथा सहकारी सुपथ पसल, विचारी चौ											
	३१	तारा ४, अभियान चौक चण्डेश्वरी तरकारी फलफूल तथा सुन्तला उत्पादक सहकारी संस्था, फेदीखोला १, खड्केटारी											
कपिलवस्तु	१	कृषि उपज संकलन केन्द्र, धनकौली ग.वि.स. चतारदेही (नयाँ)											

जिल्लाको नाम	क्र. सं.	कृषि उपज संकलन केन्द्रको नाम	ठेगाना	संचालन भएको मिति	रकम ? . हजारमा	क्षेत्रफल	ईकाई
कपिलवस्तु	२	कृषि उपज संकलन केन्द्र,	पकली (नयाँ)	२०६७/२०६८	२५०		
	३	कृषि उपज संकलन केन्द्र,	महेन्द्रकोट	२०७१/२०७२	५००		
	४	कृषि उपज संकलन केन्द्र,	राजेडा	२०७१/२०७२	५००		
	५	कृषि उपज संकलन केन्द्र,	कोपवा-२	२०७१/२०७२	५००		
	६	रामिलिया कृषि उपज संकलन केन्द्र, व	वरकुलपुर-२, रामिलिया	२०७१/२०७२	५००		
वाग्लुगा	१	कृषि उपज संकलन केन्द्र (भूमिचौर कृषक समूह),	लोखानी(६)	२०७१/२०७२	६००		
पर्वत	१	कृषि उपज संकलन केन्द्र,	नाडलीबाड(फर्स) पातीचौर				
	२	कृषि उपज संकलन केन्द्र,	पातीचौर				
	३	श्रीनगर सुन्तला उत्पादन सहकारी संस्था लि.,	पाडराड -७	२०६९/२०७०	७००		
	४	मालिका लाघृथ्यम कृषक समूह,	लेखफाँट - ७	२०६९/२०७०	८००		
	५	कृषि उपज संकलन केन्द्र,	त्रिवेणी -२	२०७१/२०७२			
म्याग्दी	१	कृषि उपज बजार स्थल म्याग्दी, बेनी,	अथुङ्गे -२	९/११/२०६६		४	आना
मुस्ताङ	१	कृषि उपज संकलन केन्द्र,	मार्फा-५ पृथाङ, जोमसोम	८/२४/२०६२		०-७-१-१	हेक्टर
	२	कृषि उपज संकलन केन्द्र,	लेते	२०७१/२०७२	७००		
गुल्मी	१	लम्पेनी तरकारी तथा फ. संकलन केन्द्र,	?द्रवेनी अश्लेवा	८/१५/२०६४		७	रोपनी
	२	कृषि उपज संकलन केन्द्र,	बलेटक्सार	२०६५		६	रोपनी
	३	कृषि उपज संकलन केन्द्र,	नयाँगाउँ	३/२४/२०६६			
	४	कृषि उपज संकलन केन्द्र,	अश्लेवा ग.वि.स., रुञ्चेपी(पुरानो)	२०६७/२०६८	३५०		

जिल्लाको नाम	क्र.सं.	कृषि उपज संकलन केन्द्रको नाम	ठेगाना	संचालन भएको मिति	रकम ? हजारमा	क्षेत्रफल	ईकाई
	५	कृषि उपज संकलन केन्द्र,	त्रांगा-१, मजवा (नयाँ)	२०६७/२०६८	३५०		
	६	कृषि प्रशोधन केन्द्र,	जोहांगा-५, खैरेनी	२०६९/२०७०	८००		
	७	कृषि उपज संकलन केन्द्र,	नालेत्वसार-४	२०६९/२०७०	७००		
	८	कृषि उपज संकलन केन्द्र,	त्रागा, मजवाबाजर	२०७१/२०७२	६००		
	९	कृषि उपज संकलन केन्द्र,	दिगाम	२०७१/२०७२	११००		
	१०	कृषि उपज संकलन केन्द्र,	तम्घास	२०७१/२०७२	५००		

जिल्लाको नाम	क्र.सं.	कृषि उपज संकलन केन्द्रको नाम	जग्गाको स्वामित्व कस्को नाममा छ	जग्गा कसरी प्राप्त भएको हो	जग्गा प्राप्त मिति	सेड संख्या	
						पक्की	जस्ताले छाएको कच्ची
कपिलवस्तु	२	कृषि उपज संकलन केन्द्र, पकली (नयाँ)					
	३	कृषि उपज संकलन केन्द्र, महेन्द्रकोट					
	४	कृषि उपज संकलन केन्द्र, गजेडा					
	५	कृषि उपज संकलन केन्द्र, कोपवा-२					
	६	रामिलिया कृषि उपज संकलन केन्द्र, वरकुलपुर-२, रामिलिया					
वारलुगा	१	कृषि उपज संकलन केन्द्र (भुमिचौर कृषक समूह), लोखानी-६					
पर्वत	१	कृषि उपज संकलन केन्द्र, नाइलीवाडा(फर्स) पातीचौर					
	२	कृषि उपज संकलन केन्द्र, पातीचौर					
	३	श्रीनगर सुन्तला उत्पादन सहकारी संस्था लि., पाडराड (७)					
	४	मालिका लागूधुम कृषक समूह, लेखपाँट - ७					
	५	कृषि उपज संकलन केन्द्र, त्रिवेणी -२					
म्याग्दी	१	कृषि उपज बजार स्थल म्याग्दी, बेनी, अथुङ्गे -२	अथुङ्गे गा. वि. स.	स्थानीय निकायबाट	०६५/१२	१	१
मुस्ताङ	१	कृषि उपज संकलन केन्द्र, माफा-५, पुथाङ, जोमसोम	गा. वि. स.	लिखत भोगाधिकारबाट	६/६/२०६१	२	२
	२	कृषि उपज संकलन केन्द्र, लेते					
गुल्मी	१	लुम्पेनी तरकारी तथा फ. संकलन केन्द्र, रूद्रबेनी अश्लेवा					
	२	कृषि उपज संकलन केन्द्र, बलेटक्सार	बलेटक्सार गाविस	स्थानीय निकायबाट	२०६५/७	१	१
	३	कृषि उपज संकलन केन्द्र, नयाँगाउँ	गा. वि. स.	स्थानीय निकायबाट	१२/२५/२०६५	१	१
	४	कृषि उपज संकलन केन्द्र, अश्लेवा ग.वि.स., रुध्वेणी (पुरानो)					



जिल्लाको नाम	क्र. सं.	कृषि उपज संकलन केन्द्रको नाम	कार्यालय		जोख्ने तराजु सुविधा	सुविधा छ या छैन (छ भने १ छैन भने २)						ब.वि.नि.को सहयोग		
			पक्की	जस्ताले छाएको		कच्ची	स्टोर	विजुली	खानेपानी	निकास	कम्प्युटर		ईन्टरनेट	तारवार
म्याग्दी	१	कृषि उपज बजार स्थल म्याग्दी, बेनी, अथङ्गे -२		१		२	२	१	२	२	२	२	१	१
मुस्ताङ	१	कृषि उपज संकलन केन्द्र, मार्फा-५		१	२	२	२	२	२	२	२	२	२	१
	२	कृषि उपज संकलन केन्द्र, लेते												
गुल्मी	१	लुम्पेनी तरकारी तथा फ. संकलन केन्द्र, रूद्रबेनी अश्लेवा			२	२	१	१	२	२	२	२	१	१
	२	कृषि उपज संकलन केन्द्र, बलेटक्सार	१		२	२	१	२	२	२	२	२	१	१
	३	कृषि उपज संकलन केन्द्र, नयाँगाउँ		१	२	२	२	२	२	२	२	२	१	१
	४	कृषि उपज संकलन केन्द्र, अश्लेवा ग.वि.स., रुद्रवेणी(पुरानो)												
	५	कृषि उपज संकलन केन्द्र, तुरांग-१, मजुवा (नयाँ)												
	६	कृषि प्रशोधन केन्द्र, जोहांग-५, खैरेनी												
	७	कृषि उपज संकलन केन्द्र, बालेत्वसार-४												
	८	कृषि उपज संकलन केन्द्र, तुरांग, मजुवाबजर												
	९	कृषि उपज संकलन केन्द्र, दिगाम												
	१०	कृषि उपज संकलन केन्द्र, तम्घास												

जिल्लाको नाम	क्र.सं.	कृषि उपज संकलन केन्द्रको नाम	ठेगाना	संचालन भएको मिति	रकम रू. हजारमा	क्षेत्रफल	ईकाई
गुल्मी	११	कृषि उपज संकलन केन्द्र,	रुपाकोट सोता	२०७१/२०७२	४००		
	१२	कृषि उपज संकलन केन्द्र,	मर्मम-१ सिमल्टारी	२०७१/२०७२	१३००		
	१३	कृषि उपज संकलन केन्द्र,	रूद्रवेणी, अश्लेवा ६			२	रोपनी
	१४	कृषि उपज संकलन केन्द्र,	बलेटक्सार बजार, बलेटक्सार ४			३	रोपनी
	१५	कृषि उपज संकलन केन्द्र,	राजा, गौडाकोट ३			२	रोपनी

जिल्लाको नाम	क्र.सं.	कृषि उपज संकलन केन्द्रको नाम	ठेगाना	संचालन भएको मिति	रकम रू. हजारमा	क्षेत्रफल	ईकाई
	१६	कृषि उपज संकलन केन्द्र,	चारीखोला, तम्घास ६			३	रोपनी
	१७	कृषि उपज संकलन केन्द्र,	पानीटंकी, थानपति ८			०.५	रोपनी
	१८	कृषि उपज संकलन केन्द्र,	देउराली नयाँगाउँ ३			१	रोपनी
	१९	कृषि उपज संकलन केन्द्र,	लुम्छा, हर्दिनेटा ५			०.५	रोपनी
अर्घाखाँची	१	जनजागति तरकारी संकलन केन्द्र,	किनडाडा १	२०६४	०७७-६९०१७४	१	रोपनी
	२	जय किसान तरकारी संकलन केन्द्र,	नरपानी ५, ६ अर्घाखाँची			२	आना
	३	कृषि उपज संकलन केन्द्र,	मरेगा ग.वि.सं.-८, देउराली (नयाँ)	२०६७/२०६८	५००		
	४	कृषि उपज संकलन केन्द्र,	सन्धिखर्क न.पा.-१	२०७१/२०७२	७००		
पाल्पा	१	भुटुके भन्ज्याङ संकलन केन्द्र,	चिदिपानी ३	२०६२		४	आना
	२	श्री त्रिशक्ति बहुउद्देश्यीय संकलन केन्द्र,	दर्लमडाडा ६ राम्दी	९/२५/२०५९	०७५ ६९६४१७	४	आना
	३	अर्खले तरकारी संकलन केन्द्र,	मदनपोखरा ७ अर्खले	४/१/२०६६	०७५ ६९०२५६	१	रोपनी
	४	कृषि उपज संकलन केन्द्र,	देभान ५	८/१९/१९०५		३	आना
	५	कृषि उपज संकलन केन्द्र,	रामपुर बजार			२	रोपनी
	६	कृषि उपज संकलन केन्द्र,	पालुङ्ग मैनादी ५ बतासे			४	आना
	७	श्री पण्डिका कृषि बहुउद्देश्यीय संस्था लि.,	बौधपोखरा२ चण्डिभन्ज्याङ्ग	२/२२/२०६१		४	आना
	८	देवी नगर कृषि उपज संकलन केन्द्र,	देवी नगर २ पाल्पा	२०६१			
	९	हाथोक कृषि बहुउद्देश्यीय सं.लि.,	खस्यौली गा.वि.सं. २	६/३०/२०६०	०७७-६९११८०	३	आना
	१०	कृषि उपज संकलन केन्द्र,	सत्यवती -७ पानीचौर	२०६६		४	आना
	११	मदन पोखरा बहुउद्देश्यीय कृ.व.स.स लि.,	मदनपोखरा -८	२०५८		४	आना
	१२	डुम्रे कृषि उपज संकलन केन्द्र,	मदनपोखरा -४ डुम्रे	२०५६		८	आना

जिल्लाको नाम	क्र.सं.	कृषि उपज संकलन केन्द्रको नाम	जग्गाको स्वामित्व कस्को नाममा छ	जग्गा कसरी प्राप्त भएको हो	जग्गा प्राप्त मिति	सेउ संख्या	
						पक्की	जस्ताले छाएको कच्ची
गुल्मी	११	कृषि उपज संकलन केन्द्र, रुपाकोट सोता					
	१२	कृषि उपज संकलन केन्द्र, मर्भमा(१) सिमल्टारी					
	१३	कृषि उपज संकलन केन्द्र, ?द्रवेणी, अश्लवा ६					

जिल्लाको नाम	क्र.सं.	कृषि उपज संकलन केन्द्रको नाम	जग्गाको स्वामित्व कस्को नाममा छ	जग्गा कसरी प्राप्त भएको हो	जग्गा प्राप्त मिति	सेड संख्या		
						पक्की	जस्ताले छाएको कच्ची	जम्मा
	१४	कृषि उपज संकलन केन्द्र, बलेटकसार बजार, बलेटकसार ४						
	१५	कृषि उपज संकलन केन्द्र, राजा, गौडाकोट ३						
	१६	कृषि उपज संकलन केन्द्र, चारीखोला, तम्घास ६						
	१७	कृषि उपज संकलन केन्द्र, पानीटंकी, थानपति ८						
	१८	कृषि उपज संकलन केन्द्र, देउराली नयाँगाउँ ३						
	१९	कृषि उपज संकलन केन्द्र, लुम्छा, हर्दिनेटा ५						
अर्घाखाँची	१	जनजागृति तरकारी संकलन केन्द्र, किनडाडा १	सार्वजनिक	गा. वि. स बाट		१		१
	२	जय किसान तरकारी संकलन केन्द्र, नरपानी ५,६ अर्घाखाँची	सार्वजनिक	स्थानीयस्तरमा छलफल गरि				
	३	कृषि उपज संकलन केन्द्र, मरेगा गा.वि.स.-८, देउराली (नयाँ)						
	४	कृषि उपज संकलन केन्द्र, सन्धिखर्क न.पा.-१						
पाल्पा	१	भट्टके भन्ज्याङ संकलन केन्द्र, चिदिपानी ३	गा. वि. स.	गा.वि.स सिफारिस	०६४/०६५	१		१
	२	श्री विशक्ति बहुउद्देश्यीय संकलन केन्द्र, दर्लमडाडा ६ राम्दी	संस्था	गा.वि.स सिफारिस	२०५८/०५९		१	१
	३	अर्खले तरकारी संकलन केन्द्र, मदनपोखरा ७ अर्खले	नेपाल सरकार	स्थानीय निकायबाट	१/७/२०६६	१		
	४	कृषि उपज संकलन केन्द्र, देभान ५	मिन बहादुर थापा	भोगाधिकार लिएर	८/१८/१९०५			३
	५	कृषि उपज संकलन केन्द्र, रामपुर बजार	गा वि स को	स्थानीय निकाय बाट	२०६५			३
	६	कृषि उपज संकलन केन्द्र, पालङ्ग मैनादी ५ बतासे	आना	सहकारी	२०६५			२
	७	श्री पण्डिका कृषि बहुउद्देश्यीय संस्था लि., बौ धापोखरार चण्डिभन्ज्याङ्ग	गा.वि.स.बाट प्राप्त	गा.वि.स.बाट निशुल्क प्राप्त	३/२८/२०६१	१		
	८	देवी नगर कृषि उपज संकलन केन्द्र, देवी नगर २ पाल्पा	स्कूलको नाममा	स्कूलको कोठा भाडामा लिएर	२०६४			
	९	हाथोक कृषि बहुउद्देश्यीय सं.सं.लि., खस्यौली गा.वि.सं. २	संस्थाको नाममा	संस्थाले आफै खरिद गरेको	६/१३/२०६४	१		
	१०	कृषि उपज संकलन केन्द्र, सत्यवती -७ पानीचौर	गा. वि. स.	स्थानीय निकायबाट	२०६५	१		
	११	मदन पोखरा बहुउद्देश्यीय कृ.व.स.लि, मदनपोखरा -८	गा. वि. स. ले दिएको	स्थानीय निकायबाट	२०५७	१		१
	१२	डुम्रे कृषि उपज संकलन केन्द्र, मदनपोखरा -४ डुम्रे	सार्वजनिक	स्थानीय निकायबाट	२०५६	१		१





जिल्लाको नाम	क्र. सं.	कृषि उपज संकलन केन्द्रको नाम	कार्यालय		जोख्ने तराजु	सुविधा छ या छैन (छ भने १ छैन भने २)				ब.वि.नि.को सहयोग			
			पक्की	जस्ताले छाएको		कच्ची	स्टोर	विजुली	खाने पानी		निकास	कम्प्यूटर	ईन्टरनेट
	८	देवी नगर कृषि उपज संकलन केन्द्र, देवी नगर २ पाल्पा					१	१	२	२	२	२	२
	९	हार्थोक कृषि बहुउद्देशीय स.सं.लि., खस्यौली गा.वि.सं. २					१	१	१	१	१	१	१
	१०	केपि उपज संकलन केन्द्र, सत्यवती -७ पानीचौर	१	१	२	२	२	२	२	२	२	२	१
	११	मदन पोखरा बहुउद्देशीय कृ.व.स.स लि, मदनपोखरा -८	१		२	२	२	२	२	२	२	२	१
	१२	डुम्रे कृषि उपज संकलन केन्द्र, मदनपोखरा -४ डुम्रे			२	२	२	२	२	२	२	२	२

जिल्लाको नाम	क्र. सं.	कृषि उपज संकलन केन्द्रको नाम	ठेगाना	संचालन भएको मिति	रकम रू. हजारमा	क्षेत्रफल	ईकाई
पाल्पा	१३	नयाँ पाटी कृषि उपज संकलन केन्द्र,	मदनपोखरा - ५	२०६५		५	आना
	१४	मालिका देवी कृषि बहुउद्देशीय स.सं. लि.,	भद्रेवा देवीनगर	२०६५			भाडामा
	१५	केपि उपज संकलन केन्द्र,	अर्गली, देउराली	२०५७/०५८		५	आना
	१६	केपि उपज संकलन केन्द्र चचेवारी,	मदनपोखरा - ५	२०५७		४	आना
	१७	कृषि उपज संकलन केन्द्र,	मित्याल ३ (नयाँ)	२०६७/२०६८	५००		
	१८	कृषि उपज संकलन केन्द्र,	तिनरी आँप (नयाँ)	२०६७/२०६८	५००		
	१९	श्री काउले डाँडा कृषि सहकारी लि.,	भरिर्वास -६	२०६९/२०७०	६००		
	२०	श्री विजयपुर कृषि सहकारी संस्था लि.,	रामपुर -१	२०६९/२०७०	६००		
	२१	कृषि उपज संकलन केन्द्र,	अर्घली, अर्घल फाँट	२०७१/२०७२	७००		
	२२	मिलन कृषि उपज संकलन केन्द्र,	दरुंगा बजार	२०७१/२०७२	७००		
नवलपरासी	१	सोमनाथ तरकारी संकलन केन्द्र,	सुनवल ३	२०६२/२		०-१-५	विगाहा
	२	श्री विजया कृषि उपज संकलन केन्द्र,	कुशुमा ३ बेलासपुर न.पा.			०-३-०	विगाहा
	३	कृषि उपज बजार व्यवस्थापन समिति,	शिव मन्दिर-३ कावासोती	२०६९/२०७०	१०००		
रूपन्देही	१	असुरैना संकलन केन्द्र,	असुरैना गा. वि. स. ३	२/५/२०३५		०-३-१	विगाहा
	२	कृषि उपज संकलन केन्द्र, मान्यकडी,	मान्यकडी, त्रैनी बजार	२०७१/२०७२	५००		
	३	कृषि उपज संकलन केन्द्र, फराहिया,	फराहिया, सीमबजर	२०७१/२०७२	५००		

जिल्लाको नाम	क्र. सं.	कृषि उपज संकलन केन्द्रको नाम	जग्गाको स्वामित्व कस्को नाममा छ	जग्गा कसरी प्राप्त भएको हो	जग्गा प्राप्त मिति	सेड संख्या	
						पक्की	जस्ताले छाएको कच्ची
पाल्पा	१३	नयाँ पाटी कृषि उपज संकलन केन्द्र, मदनपोखरा - ५	मदनपोखरा ५	दानको र केही सार्वजनिक जग्गा	२०६४	१	२
	१४	मालिका देवी कृषि बहुउद्देश्यीय स.सं. लि., भद्रेवा देवीनगर	व्यक्तिको भाडामा लिएको	गा वि स बाट			०
	१५	क्रेषि उपज संकलन केन्द्र, अर्घली, देउराली	गा. वि. स ले दिएको	स्थानीय निकायबाट	२०५७		०
	१६	क्रेषि उपज संकलन केन्द्र चचेवारी, मदनपोखरा - ५		स्थानीय निकायबाट	२०५७		०
	१७	कृषि उपज संकलन केन्द्र, मित्याल ३ (नयाँ)					
	१८	कृषि उपज संकलन केन्द्र, तिनरी आँप (नयाँ)					
	१९	श्री काउले डाँडा कृषि सहकारी लि., भरीरवास -६					
	२०	श्री विजयपुर कृषि सहकारी संस्था लि., रामपुर -१					
	२१	कृषि उपज संकलन केन्द्र, अर्घली, अर्घली फाँट					
	२२	मिलन कृषि उपज संकलन केन्द्र, दरुंगा बजार					
नवलपरासी	१	सोमनाथ तरकारी संकलन केन्द्र, सुनवल ३	सार्वजनिक	स्थानीय निकायबाट	२०५४		१
	२	श्री विजया कृषि उपज संकलन केन्द्र, कुश्मा ३ बे लासपुर न.पा.	कुश्मा गा. वि. स.	स्थानीय निकायबाट	१२/१९/२०६६		
	३	कृषि उपज बजार व्यवस्थापन समिति, शिव मन्दिर-३ कावासोती					
रूपन्देही	१	असुरैना संकलन केन्द्र, असुरैना गा. वि. स. ३	शैलेन्द्र नाथ शुक्ला	शैलेन्द्र नाथ शुक्ला	२/५/२०३५		
	२	कृषि उपज संकलन केन्द्र, मान्यकडी, त्रैनी बजार					
	३	कृषि उपज संकलन केन्द्र, फराहिया, सीमवजर					

जिल्लाको नाम	क्र. सं.	कृषि उपज संकलन केन्द्रको नाम	कार्यालय		जोखे तराजु सुविधा	सुविधा छ या छैन (छ भने १ छैन भने २)							
			पक्की जस्ताले छाएको	कच्ची		स्टोर	विजुली	खानेपानी	निकास	कम्प्युटर इन्टरनेट	तास्वार	सरकारी सहयोग मिलेको	ब.वि.नि.को सहयोग
पाल्पा	१३	नयाँ पाटी कृषि उपज संकलन केन्द्र, मदनपोखरा - ५			१	२	१	२	१	२	२	१	१

जिल्लाको नाम	क्र. सं.	कृषि उपज संकलन केन्द्रको नाम	कार्यालय			जोड्ने तराजु सुविधा	सुविधा छ या छैन (छ भने १ छैन भने २)								
			पक्की छाएको	जस्ताले कच्ची	जस्ताले छाएको		स्टोर	विजुली	खानेपानी	निकास	कम्प्यूटर	ईन्टरनेट	तारवार	सरकारी सहयोग मिलेको	ब.वि.नि.को सहयोग
	१४	मालिका देवी कृषि बहुउद्देश्यीय स.सं. लि., भद्रेवा देवीनगर				२	२	२	२	२	२	२			
	१५	कृषि उपज संकलन केन्द्र, अर्गली, देउराली				२	२	२	२	२	२	२	१		२
	१६	कृषि उपज संकलन केन्द्र चच्चेवारी, मदनपोखरा-५			१	१	१	१	२	१	२	२	१		२
	१७	कृषि उपज संकलन केन्द्र, मित्याल ३ (नयाँ)													
	१८	कृषि उपज संकलन केन्द्र, तिनरी ओप (नयाँ)													
	१९	श्री काउले डाँडा कृषि सहकारी लि., भरीरवास -६													
	२०	श्री विजयपुर कृषि सहकारी संस्था लि., रामपुर -१													
	२१	कृषि उपज संकलन केन्द्र, अर्घली, अर्घलि फाँट													
	२२	मिलन कृषि उपज संकलन केन्द्र, दरंग बजार													
नवलपरासी	१	सोमनाथ तरकारी संकलन केन्द्र, सुनवल ३			१	२	२	१	२	२	२	२	१		२
	२	श्री विजया कृषि उपज संकलन केन्द्र, कश्मा ३ वेलासपुर न.पा.				२	२	२	२	२	२	२	१		१
	३	कृषि उपज बजार व्यवस्थापन समिति, शिव मन्दिर-३ कावासोती													
रूपन्देही	१	असुरैना संकलन केन्द्र, असुरैना गा. वि. स. ३													
	२	कृषि उपज संकलन केन्द्र, मान्यकडी, प्रैनी बजार													
	३	कृषि उपज संकलन केन्द्र, फराहिया, सीमबजार													

### अनुसूची ११: पश्चिमाञ्चल विकास क्षेत्रका कृषि उपज हाटबजारहरूको विवरण

जिल्ला	क्र. सं.	हाट बजारको नाम	ठेगाना	संचालन मिति (वि. सं.)	हाट लाग्ने दिन (बार संख्यामा)	आर्थिक वर्ष	लगत रु हजारमा	बजारको क्षेत्रफल	इकाई
लमजुङ्ग	१	वेशिशहर हाट बजार,	वेशिशहर गा. वि. स. ९						
	२	सुन्दर बजार हाटबजार,	सुन्दर बजार गा. वि. स. ३	२०६६	७				
	३	सुन्दर बजार हाटबजार							

जिल्ला	क्र. सं.	हाट बजारको नाम	ठेगाना	संचालन मिति (वि.सं.)	हाट लाग्ने दिन (बार सख्यामा)	आर्थिक वर्ष	लगत रु हजारमा	बजारको क्षेत्रफल	इकाई
	४	कृषि उपज हाट बजार,	सुन्दर बजार -४	२०६७/२०६८ (पुरानो)			३५०		
वाग्लुङ्ग	१	गल्कोट कृषि हाट बजार,	हटिया बजार	२०६६	२,३	२०६७/६८	३५०		
	२	खर्वाङ बजार	दगातुम्डाडा ७ खर्वाङ	२०६६	१			१	
गुल्मी	१	तम्घास, चिहिचौर, तम्घास ४	तम्घास ४		७				
अर्घाखाँची	१	सन्धी खर्क हाटबजार,	सन्धिखर्क, बसपार्क	२०६२	६			२	
	२	ढाकावुङ्ग पाथिक हाट बजार,	ढाकावुङ्ग ७	२०६४	६			४	
पाल्पा	१	कृषि उपज हाट बजार,	ताहूँ गा . वि. स ८	२०४९	३,५			२.०	
नवलपरासी	१	साप्ताहिक हाटबजार परासी,	रामग्राम नगरपालिका २		४,७			१.५	
	२	कृषि उपज हाट बजार,	शिवमन्दिर ३ कावासेती	२०६१	४,७			२.६	
	३	पुरानो कावासोति बजार,	शिव मन्दिर १	२०२८	६			६	
	४	सेमरी हाट बजार, ४	जमुनिया ४		३,६			१	
	५	खत्री पिड हाट बजार,	गैडाकोट २, ५		१			३	
	६	१७ न. हाट बजार,	१७ न. चोक अमरपुरी ६		६			४	
	७	भेडा बारी हाट बजार,	मुकुन्दपुर ७ नवलपरासी		२			१०	
	८	दलदले हाटबजार,	प्रगतिनगर १ नवलपरासी		३			४	
	९	आइतेवारे हाट बजार,	रजहर १		१			३	
	१०	प्रगतिनगर चोक हाटबजार,	प्रगतिनगर ४ नवलपरासी		५			६	
	११	भुमही साप्ताहिक हाट बजार,	रामनगर १	२०३२	५			१	
	१२	हर्कुई हाटबजार	हर्कुई ३	२०३९	६			१५	
	१३	आइतेवारे हाट बजार	सुनवल १, ४	२०४५	१			१	
	१४	आइतेवारे हाट बजार	पचनगर २ भुतहा	२०४०	१			१०	
	१५	दुम्किवास हाट बजार,	दुम्किवास १	२०४४	५			१	
	१६	साना किसान तरकारी तथा फलफूल बजार व्य. समिति,	अरगौली ९ डण्डा बजार	२०६०	२,५			५	
	१७	रानीनगर हाटबजार	त्रिवेणी सुस्ता ६		१			५	

जिल्ला	क्र. सं.	हाट बजारको नाम	इकाई	जग्गाको स्वामित्ववालाको नाम	जग्गा कसरी प्राप्त भएको हो	जग्गा प्राप्त भएको मिति (वि.सं.)	सेड संख्या			कार्यालय संख्या		
							पक्की	जस्ताले छाएको	कच्ची	जस्ताले छाएको	पक्की	जस्ताले छाएको
लमजुङ्ग	१	बेशिशहर हाट बजार, बेशिशहर गा. वि. स ९		सार्वजनिक	गा. वि. स बाट		१		१			१
	२	सुन्दर बजार हाटबजार, सुन्दर बजार गा. वि. स. ३		सरकारी	सार्वजनिक	२०६६						
	३	सुन्दर बजार हाटबजार										
	४	कृषि उपज हाट बजार, सुन्दरबजार -४										
वाग्लुङ्ग	१	गल्कोट कृषि हाट बजार, हटिया बजार			स्कूलको ग्राउण्ड							
	२	खर्वाड बजार, दगातुम्डाडा ७ खर्वाड	रोपनी	गाविसको	गा.वि.स.बाट करारमा	६/२५/२०६६						
गुल्मी	१	तम्घास, चिहिचौर, तम्घास ४		गा.वि.स.	भोगाधिकार लीएर							
अर्घाखाँची	१	सन्धी खर्क हाटबजार, सन्धिखर्क, बसपाक	रोपनी	सार्वजनिक	छलफल मार्फत		१			१		
	२	ढाकावुङ्ग पाथिक हाट बजार, ढाकावुङ्ग ७	आना	समुह र गा.वि.स	स्थानीय निकायबाट	२०६३	१			२		१
पाल्पा	१	कृषि उपज हाट बजार, ताहूँ गा. वि.स ६	रोपनी	सकलन केन्द्र	स्थानीय निकायबाट	२०५९	१		१	२		
नवलपरासी	१	साप्ताहिक हाटबजार परासी, र मगग्राम नगरपालिका २	विगाहा	ऐलानी पती द नं.					१	१		
	२	कृषि उपज हाट बजार, शिवमन्दिर ३ कावासेती	हेक्टर	वन तथा भूसुरक्षण मन्त्रालय	कृ.त.स.मा.लाई भोगाधिकार प्राप्त	४/३/२०६२	१			१		१
	३	पुरानो कावासोति बजार, शिवमन्दिर १	कठठा	सार्वजनिक	क्षेत्रीय बसोवास कार्यालय बटवल बाट प्राप्त							
	४	सेमरी हाट बजार, जमुनिया ४	विघा	आदर्श उ.मा. वि. सेमरी	आदर्श उच्च मा. वि. सेमरी				४०			
	५	खत्री पिड हाट बजार, गैडाकोट २, ५	कठठा	पूर्व पश्चिम हाइवे भित्र								
	६	१७ न. हाट बजार, १७ न. चोक अमरपुरी ६	कठठा									
	७	भेडा वारी हाट बजार, मुकुन्दपुर ७ नवलपरासी	कठठा	सार्वजनिक	स्थानीय तहबाट							

जिल्ला	क्र. सं.	हाट बजारको नाम	इकाई	जग्गाको स्वामित्ववालाको नाम	जग्गा कसरी प्राप्त भएको हो	जग्गा प्राप्त भएको मिति (वि.सं.)	सेड संख्या			कार्यालय संख्या	
							पक्की	जस्ताले छाएको	कच्ची	जस्ताले छाएको	पक्की
	८	दलदले हाटबजार, प्रगतिनगर १ नवलपरासी	कठठा	हाइवेको सार्वजनिक जग्गा							
	९	आइतेबारे हाट बजार, रजहर १	रोपनी	सार्वजनिक जग्गा	गा. वि. स बाट						
	१०	प्रगतिनगर चौक हाटबजार, प्रगतिनगर ४ नवलपरासी	कठठा	हाइवेको सार्वजनिक जग्गा							
	११	भुमही साप्ताहिक हाट बजार, रामनगर १	विगाहा	गा. वि. स	स्थानीय निकायबाट	२०३२					
	१२	हकुई हाटबजार, हकुई ३	कठठा	गा. वि. स	स्थानीय निकायबाट	२०३५					
	१३	आइतेबारे हाट बजार, सुनवल १, ४	विगाहा	गा. वि. स	स्थानीय निकायबाट	२०५२					
	१४	आइतेबारे हाट बजार, पंचनगर २ भुतहा		गा. वि. स	स्थानीय निकायबाट	२०४०					
	१५	दुम्कवास हाट बजार, दुम्कवास १	विगाहा	साडकको	साडक र स्थानीयको मौखिक सल्लाहबाट	२०४४					
	१६	साना किसान तरकारी तथा फलफूल बजार ब्य. समिति, अगौली ९ ढुण्डा बजार	कठठा	स्थानीय निकाय	स्थानीय समुदायबाट	२०६०					
	१७	रानीनगर हाटबजार, त्रिवेणी सुस्ता ६	कठठा	गा वि स को							

जिल्ला	क्र. सं.	हाट बजारको नाम	व्यवस्था छ/छैन (छ भने १, छैन भने २)						सहयोगी संस्था		
			स्टोर	विद्युत खानेपानी	निकास	कम्प्यूटर ईन्टरनेट	तारवार	सरकारी सहयोग मिलाएको	ब. वि. नि. को सहयोग	सबभन्दा बढी सहयोग गर्ने संस्थाको नाम	सहयोग गर्ने संस्थाको नाम
लमजुङ्ग	१	बेशिशाहर हाट बजार, बेशिशाहर गा. वि. स ९				२	२	२	१	२	दोश्रो ठुलो सहयोग गर्ने संस्थाको नाम
	२	सुन्दर बजार हाटबजार, सुन्दर बजार गा. वि. स. ३	२	१	२	२	२	२	१	२	वर्ल्ड भिजन जि. कृ. वि. का
	३	सुन्दर बजार हाटबजार									
	४	कृषि उपज हाट बजार, सुन्दर बजार -४									
वारलुङ्ग	१	गल्कोट कृषि हाट बजार, हटिया बजार	२		२	२	२	२	२	२	जि. कृ. वि. का. चार तारे क्लब

जिल्ला	क्र. सं.	हाट बजारको नाम	व्यवस्था छ/छैन (छ भने १, छैन भने २)					सहयोगी संस्था			
			स्टोर	विद्युत खानेपानी	निकास कम्प्युटर इन्टरनेट तारवार	सरकारी सहयोग मिलेको	ब. वि. नि. को सहयोग	सबभन्दा बढी सहयोग गर्ने संस्थाको नाम	सहयोग गर्ने संस्थाको नाम	दोश्रो ठुलो सहयोग गर्ने संस्थाको नाम	
	२	खर्वाड बजार, दगातुम्डाडा ७ खर्वाड	२	१	१	२	२	२			
गुल्मी	१	तम्घास, चिहिचौर, तम्घास ४	२	२	२	२	२	२	गाउँप	गाउँप	
अर्घाखाँची	१	सन्धी खर्क हाटबजार, सन्धिखर्क, बसपार्क	२	२	२	२	१	२	कृषि, सोस्टेव	नेपाल सिमी	
	२	ढाकावुङ्ग पार्थिक हाट बजार, ढाकावुङ्ग ७	२	१	१	२	१	२	जि. क. वि. का		
पाल्पा	१	कृषि उपज हाट बजार, ताहूँ गा. वि. स ८	१	१	१	२	२	२	सिमी, रेडवानी	गा वि स, कृषक	
नवलपरासी	१	साप्ताहिक हाटबजार परासी, रामग्राम नगरपालिका २	२	२	२	२	२	२	नेपाल	समूह	
	२	कृषि उपज हाट बजार, शिवमन्दिर ३ कावासोती	२	१	१	२	१	२	बजार वि. निर्दे.	पशु सेवा विभाग	
	३	पुरानो कावासोती बजार, शिव मन्दिर १	२	२	२	२	२	२			
	४	सेमरी हाट बजार, जमुनिया ४	२	२	२	२	२	२	निजी		
	५	खत्री पिड हाट बजार, गैडाकोट २, ५	२	२	२	२	२	२			
	६	१७ न. हाट बजार, १७ न. चौक अमरपुरी ६	२	२	२	२	२	२			
	७	भेडा वारी हाट बजार, मुकुन्दपुर ७ नवलपरासी	२	२	२	२	२	२			
	८	दलदले हाटबजार, प्रगतिनगर १ नवलपरासी	२	२	२	२	२	२			
	९	आइतेबारे हाट बजार, रजहर १	२	२	२	२	२	२	गा. वि. स.		
	१०	प्रगतिनगर चौक हाटबजार, प्रगतिनगर ४ नवलपरासी	२	२	२	२	२	२			
	११	भुमही साप्ताहिक हाट बजार, रामनगर १	२	२	२	२	२	२	गा. वि. स.		
	१२	हकुई हाटबजार, हकुई ३	२	२	२	२	२	२			
	१३	आइतेबारे हाट बजार, सुनवल १, ४	२	२	२	२	२	२			



जिल्ला	क्र. सं.	हाट बजारको नाम	व्यवस्था छ/छैन (छ भने १, छैन भने २)				सहयोगी संस्था						
			स्टोर	विद्युत	खानेपानी	निकास	कम्प्यूटर	ईन्टरनेट	तारवार	सरकारी सहयोग मिलेको	ब. वि. नि. को सहयोग	सबभन्दा बढी सहयोग गर्ने संस्थाको नाम	सहयोगी संस्था
	१४	आइतवारे हाट बजार, पंचनगर २ भुतहा	२	२	२	२	२	२	२	२			
	१५	दुम्कवास हाट बजार, दुम्कवास १	२	२	२	२	२	२	२	२			
	१६	साना किसान तटकारी तथा फलफूल बजार व्यव. समिति, अर्यौली ९ डण्डा बजार	२	२	२	२	२	२	२	२			सा.कि.कृषि सं. लि अर्यौली
	१७	रानीनगर हाटबजार, त्रिवेणी सुस्ता ६	२	२	२	२	२	२	२	२			गा. वि. सं.

जिल्ला	क्र. सं.	हाट बजारको नाम	ठेगाना	संचालन मिति (वि.सं.)	हाट लाग्ने दिन (वार संख्यामा)	आर्थिक वर्ष	लगत रु हजारमा	बजारको क्षेत्रफल	इकाई
नवलपरासी	१८	पिपरपाती बजार	गुठि परसौनी	२०१५	७,४			३	
	१९	भटौलिया बजार	जहदा गा. वि. सं ८	२०१३	४,७			१.५	
	२०	बरुवा हाट बजार	रुपौलिया ३ बरुवा		७			६	
	२१	फेनहरा हाट बजार	कुडिया १		३,६			५	
	२२	फेनहरा हाट बजार	कुडिया १	२००५	२,३,६			१	
	२३	चोरमारा हाट बजार	तमसरिया ७	२०२८	३,७			५१	
	२४	कृषि उपज हाट बजार	देउराली ६	२०५८	६				
	२५	डण्डा बजार		२०३५	२,५			८	
	२६	अरुणखोला हाट बजार	नर्या बेलहानी ४	२०३०	१			१०	
	२७	कृषि उपज हाट बजार,	रामग्राम न.पा., बेरिहावा	२०६७/२०६८ (नयाँ)			७००		
	२८	बुधवार सनिवार कृषि हाट बजार संकलन समिति	जहदा-८, भातौलिया	२०६९/२०७०			७००		
रुपन्देही	१	छपिया साप्ताहिक सोमवारे	दयानगर गा. वि. सं. ६		२			१५	
	२	बनधुसरी बजार	दयानगर ९	२०२६	७			२०	
	३	शुक्रवार हाटबजार	अमवा बजार ४		६			५	
	४	बकुली बजार	मानमटेरिया ६	२०५६	६			१६	
	५	मंगलबारे हाटबजार	सौ. फर्साटिकर १		३,७			१.५	
	६	गजेडी बजार	गजेडी ४	२०२५				१०	



जिल्ला	क्र. सं.	हाट बजारको नाम	इकाई	जग्गाको स्वामित्ववालाको नाम	जग्गा कसरी प्राप्त भएको हो	जग्गा प्राप्त भएको मिति (वि. सं.)	सेड संख्या			कार्यालय संख्या					
							पक्की	जस्ताले छाएको	कच्ची	जम्मा	पक्की	जस्ताले छाएको			
रुपन्देही	१	छपिया साप्ताहिक सोमबारे, दयानगर गा. वि. सं. ६	कठठा	सार्वजनिक	गा. वि. सं. बाट	२०२२		८		८					
	२	बनधूसरी बजार, दयानगर ९	कठठा		गा. वि. सं. बाट	२०२६		८		८					
	३	शुक्रवार हाटबजार, अमवा बजार ४	कठठा	गा. वि. सं.	गा. वि. सं. बाट			४		४					
	४	बकुली बजार, मानमटेरिया ६	कठठा		निजी					५०					
	५	मंगलबारे हाटबजार, सौ. फसाटिकर १	विगाहा	गा. वि. सं.	दान		१०			१०					
	६	गजेडी बजार, गजेडी ४	कठठा	ऐलानी	स्थानीय निकायबाट	२०२५									
	७	बाँसगाडि साप्ताहिक हाट बजार, दुधराक्ष गा. वि. सं. ५	कठठा	गा. वि. सं.	स्थानीय निकायबाट	२०६०			१०		१०				
	८	सालभन्डी नयाँ बजार, सालभन्डी गा. वि. सं. ४	कठठा	गा. वि. सं.	स्थानीय निकायबाट	२०३९			६		६				
	९	कृषि उपज संकलन केन्द्र, परौहा ४ मूर्षिया	कठठा	गा. वि. सं. परौहा	स्थानीय निकायबाट			८		३	११				
	१०	आमि साप्ताहिक हाटबजार, दुधराक्ष गा. वि. सं. ७	कठठा	स्कूल	ऐलानी जग्गा	२०५९									
	११	भाटा चौर साप्ताहिक हाट बजार, दुधराक्ष गा. वि. सं. १	कठठा	रामपुर उच्च मा. वि.	स्कूलको नाम दर्ता भएर	२०५३				५	५				
	१२	भिमभिमि हाटबजार, सालभन्डी गा. वि. सं. १	कठठा	दुर्गा बहादर थापा	भाडामा	२०२५				१०	१०				
	१३	हाटबजार कोटिहवा, मधवल्या ४	कठठा	श्री पशुपति उ. मा. वि.	दान, खरिद	२०३४			३		३				
	१४	रानी बगीया साप्ताहिक हाट बजार, परौहा ६ रानी बगीया	कठठा	सैनामैना गा. वि. सं.	ऐलानी जग्गा	२०३८								१	
	१५	रन्यौरा साप्ताहिक हाट बजार, परौहा गा. वि. सं. १	विगाहा	व्यक्तिहरुको	करारमा										
	१६	शान्ती हाटबजार, गंगोलिया ३ पकडिहवा	कठठा	गा. वि. सं.	सौचरणलाई बजार मा परिणत गरेको	२०६१			२		२				

जिल्ला	क्र. सं.	हाट बजारको नाम	व्यवस्था छ/छैन (छ भने १, छैन भने २)						सहयोगी संस्था				
			स्टोर	विद्युत	खानेपानी	निकास	कम्प्युटर	इन्टरनेट	तारवार	सरकारी सहयोग मिलेको	ब. वि. नि.को सहयोग	सबभन्दा बढी सहयोग गर्ने संस्थाको नाम	सहयोग गर्ने संस्थाको नाम
नवलपरासी	१८	पिपरपाती बजार, गुठि परसौनी	२	२	२	२	२	२	२	२			
	१९	भटौलिया बजार, जहदा गा. वि. स. ८	२	१	२	२	२	२	२	२			
	२०	बरुवा हाट बजार, रुपौलिया ३ बरुवा	२	२	१	२	२	२	२	२			
	२१	फेनहरा हाट बजार, कुडिया १	२	२	२	२	२	२	२	२	गा. वि. स.		
	२२	फेनहरा हाट बजार, कुडिया १	२	२	२	२	२	२	२	१	गा.वि.स.र		
	२३	चोरमारा हाट बजार, तमसरिया ७	२	१	१	१	२	२	२	१	गा. वि. स.	ब. व्य. समिति	
	२४	कृषि उपज हाट बजार, देउराली ६	२	२	२	२	२	२	२	२			
	२५	डण्डा बजार	१	२	१	१	२	२	२	२			
	२६	अरुणखोला हाट बजार, नयाँ बेलहानी ४	२	२	१	१	२	२	२	१	गा. वि. स.		
	२७	कृषि उपज हाट बजार, रामग्राम न.पा., वैरिहावा											
	२८	बुधवार सनिवार कृषि हाट बजार संकलन समिति, जहदा-८, भातौलिया											
रूपन्देही	१	छपिया साप्ताहिक सोमबारे, दयानगर गा. वि. स. ६	२	२	१	१	२	२	२	१	गा. वि. स.	गा. वि. स.	गा. वि. स., जि. वि. स.
	२	बनधुसरी बजार, दयानगर ९	२	२	१	२	२	२	२	२	दयानगर		
	३	शुक्रवार हाटबजार, अमवा बजार ४	२	२	२	२	२	२	१	२	जि. वि. स.	गा. वि. स.	
	४	बकली बजार, मानमटेरिया ६	२	१	१	१	२	२	२	२			
	५	मंगलबारे हाटबजार, सौ. फर्साटिकर १	२	१	१	१	२	२	२	२	जि. वि. स.	गा. वि. स.	
	६	गजेडी बजार, गजेडी ४	२	२	१	१	२	२	१	२	स्थानीय जनता		
	७	वाँसगाडि साप्ताहिक हाट बजार, दुधराक्ष गा. वि. स. ५	२	२	२		२	२	२	२	गा. वि. स.		
	८	सालभन्डी नयाँ बजार, सालभन्डी गा. वि. स. ४	२	२	२	२	२	२	२	२	गाउँ नगर	गा. वि. स.	सालभन्डी

जिल्ला	क्र. सं.	हाट बजारको नाम	व्यवस्था छ/ छैन (छ भने १, छैन भने २)						सहयोगी संस्था			
			स्टोर	विद्युत	खानेपानी	निकास	कम्प्यूटर	इन्टरनेट	तारवार	सरकारी सहयोग मिलेको	ब. वि. नि.को सहयोग	सबभन्दा बढी सहयोग गर्ने संस्थाको नाम
	९	कृषि उपज संकलन केन्द्र, परौँहा ४ मूर्गीया	१	१	१	२	२	२	१	१	बजार विकास नि.कृ.वि.का, गा. वि.स र सिमी	देश्रो टुलो सहयोग गर्ने संस्थाको नाम
	१०	आमि साप्ताहिक हाटबजार, दुधराक्ष गा. वि. स. ७	२	२	२	२	२	२	२	२		
	११	भाटा चौर साप्ताहिक हाट बजार, दुधराक्ष गा. वि. स. १	२	२	१	२	२	२	२	२		
	१२	भिक्रमभिमे हाटबजार, सालभन्डी गा. वि. स. १	२	२	१	२	२	२	२	२		
	१३	हाटबजार कोटिहवा, मधवलिया ४	२	२	१	२	२	२	१	२	गा. वि. स बाट	
	१४	रानी बगीया साप्ताहिक हाट बजार, परौँहा ६	२	१	१	२	२	२	१	२	जि. वि. स.	
	१५	रन्चौरा साप्ताहिक हाट बजार, परौँहा गा. वि.स. १	२	२	२	२	२	२	२	२	गा. वि. स	स्थानीय व्यक्ती
	१६	शान्ती हाटबजार, गंगोलिया ३ पकडिहवा	१	२	२	१	२	२	२	२	आर.आई.डि.पी.	

जिल्ला	क्र. सं.	हाट बजारको नाम	ठेगाना	संचालन मिति (वि.सं.)	हाट लाग्ने दिन (बार संख्यामा)	आर्थिक वर्ष	लगत रु हजारमा	बजारको क्षेत्रफल	इकाई
रुपन्देही	१७	डाइभर्टोल कृषि उपज हाटबजार,	शंकर नगर ५	२०५३	३,६			१०	
	१८	श्री रामशुभग तरकारी बजार	रोइनीहवा २	२००९	६			२	
	१९	मभगावा सामूहिक बजार,	मभगावा ५	२००७	४			१०	
	२०	श्री पशुपतिनाथ तरकारी बजार ,	गा. वि. स वेतकुइया ९	२०१०	५			८	
	२१	सेमरहवा चौराहा,	छिपागढ ३	२०४०	२			८	
	२२	मोभलहा	मसिगा गा. वि. स ८	२०६२	७				
	२३	सहदबनिया,	सिकटहन ९	२०५१	७			६५	
	२४	शुक्रहिया बजार,	धनधई ६	१९५०	६			२०	
	२५	पर्सा चौराहा बजार,	तेनुहवा ८		३				

जिल्ला	क्र.सं.	हाट बजारको नाम	ठेगाना	संचालन मिति (वि.सं.)	हाट लाग्ने दिन (बार संख्यामा)	आर्थिक वर्ष	लगत रु हजारमा	बजारको क्षेत्रफल	इकाई
	२६	महिलाबार बजार,	भद्रुवनी ८	२०६१	७,४			५	
	२७	खुनगाई बजार	भगवानपुर ४	२०६३	*			३०	
	२८	भगवानपुर तरकारी हाट बजार,	भगवानपुर १	२०६६	१			२१	
	२९	कान्छी बजार, सूर्यपुरा	सूर्यपुरा गा. वि. स. २		१			३	
	३०	जोगडा बजार,	जोगडा गा. वि. स.		३			३५	
	३१	महाजिदिया बजार (भैसी बजार),	तेनुहवा ८		५			१०	
	३२	महाजिदिया बजार,	मधुवनी १	२०५७	५			२५	
	३३	पदरिया बजार	अमीली ३ पदरिया	२०३७	२				
	३४	असुरैना २ समरहवा,	असुरैना गा. वि. स.	२०४५	७			१	
	३५	करौता,	करौता २		५			४	
	३६	बारबासे,	करौता १	२०४५	३,१			५	
	३७	शान्ती हाटबजार,	सूर्यनगर गा. वि. स. ५	२०४६	६			१.५	
	३८	सूर्यपुरा हाट बजार,	सूर्यपुरा ३		४			३	
	३९	दोधा बजार,	करौता गा. वि. स.	२०६४	६			६	
	४०	तुलसी तरकारी संकलन केन्द्र,	फरेना गा. वि. स ८		४			३	
	४१	कृषि उ. संकलन तथा वि.केन्द्र,	देवदह १ खैरेनी		६			१५	
	४२	निर्भर तरकारी संचालन केन्द्र,	रामपुर गा. वि. स. ८	२०४७				७	
	४३	सितल नगर हाटबजार,	देवदह ५	२०५०	२			१	
	४४	विरता बजार,	बेखानी १		३			१	
	४५	भैरहवा हाट बजार,	सि.न.पा. ५, भैरहवा	२०३५	१, ५			११	

जिल्ला	क्र. सं.	हाट बजारको नाम	इकाई	जग्गाको स्वामित्ववालाको नाम	जग्गा कसरी प्राप्त भएको हो	जग्गा प्राप्त भएको मिति (वि.सं.)	सेड संख्या			कार्यालय संख्या		
							पक्की	जस्ताले	कच्ची	जस्ताले	पक्की	कच्ची
रुपन्देही	१७	डाइभर्टोल कृषि उपज हाटबजार, शंकर नगर ५	कठुठा	शंकर नगर गा. वि. स.	गा. वि. स. बाट	२०५३						

जिल्ला	क्र. सं.	हाट बजारको नाम	इकाई	जग्गाको स्वामित्ववालाको नाम	जग्गा कसरी प्राप्त भएको हो	जग्गा प्राप्त भएको मिति (वि.सं.)	सेड संख्या			कार्यालय संख्या	
							पक्की	जस्ताले छाएको	कच्ची	जस्ताले छाएको	पक्की
	१८	श्री रामशुभा तरकारी बजार, रो इनीहवा २	कठठा	राम शभा गेडरिया	करार मा	२००७					
	१९	मभगावा सामुहिक बजार, मभगावा ५	कठठा	छण्टे हरिजन	स्थानीय निकायबाट	२००७					
	२०	श्री पशुपतिनाथ तरकारी बजार, गा. वि. स. बेतकुइया ९	कठठा	अशोक कुमार शुक्ला		२०१०					
	२१	सेमरहवा चौराहा, छिप्यागढ ३	कठठा	सार्वजनिक	सार्वजनिक						
	२२	मोभलहा, मसिगा गा. वि. स. ८	कठठा	सरकारी							
	२३	सहदबनिया, सिकटहन ९	कठठा	सामुदायिक बन समिति	गा. वि. स. बाट	२०६६	३	२		५	
	२४	शुकाहिया बजार, धनघई ६	कठठा	स्कूलको	स्वामीनाथ मिश्रबाट	२०१३					
	२५	पर्सा चौराहा बजार, तेनुहवा ८	कठठा	सरकारी							
	२६	महिलाबार बजार, भदुवनी ८	कठठा	अभिरका चौधरी	निजी	२०६१			७		
	२७	खुनगाई बजार	कठठा	निजी जग्गा	निजी	२०६३			१०	१०	
	२८	भगवानपुर तरकारी हाट बजार, भगवानपुर ४	कठठा	रामजानकी मन्दिर	करारमा	२०६५	३			३	१
	२९	कान्छी बजार, सूर्यपुरा गा. वि. स. २	कठठा	गा. वि. स.	गा. वि. स. बाट				५	२०	२५
	३०	जोगडा बजार, जोगडा गा.वि.स.	कठठा	गा. वि. स.	गा. वि. स. बाट					५०	५०
	३१	महाजिदिया बजार (भैसी बजार), तेनुहवा ८	कठठा	निजी जग्गा	निजी	२०६४					
	३२	महाजिदिया बजार, मधुवनी १	कठठा	निजी र सार्वजनिक	जग्गाधनीले बैठकी उठाएर	२०५७				२५	२५
	३३	पदरिया बजार, अमीली ३ पदरिया		निजी जग्गा	जग्गा धनीले बैठकी उठाई बजार संचालन गरिएको	२०३७				३०	३०
	३४	असुरैना २ समरहवा, असुरैना गा. वि. स.	कठठा	स्कूलको नाम दर्ता भएर	निशुल्क	१०/२५/२०४५					
	३५	करौता, करौता २	कठठा	प्रभात शुक्ला							
	३६	बारवासे, करौता १	कठठा	सचिन्द्र नाथ शुक्ला	सचिन्द्र नाथ शुक्ला	२/२०/२०४५					

जिल्ला	क्र. सं.	हाट बजारको नाम	इकाई	जग्गाको स्वामित्ववालाको नाम	जग्गा कसरी प्राप्त भएको हो	जग्गा प्राप्त भएको मिति (वि.सं.)	सेड संख्या			कार्यालय संख्या	
							पक्की	जस्ताले छाएको	कच्ची	जस्ताले छाएको	पक्की
	३७	शान्ती हाटबजार, सूर्यनगर गा.वि.स. ५	विगाहा	सार्वजनिक	गा. वि. स. बाट						
	३८	सूर्यपुरा हाट बजार, सूर्यपुरा ३	विगाहा	महेन्द्र शर्मा	नम्बरी						
	३९	दोध्रा बजार, करौता गा. वि. स., करौता गा. वि. स.	कठठा	धुलाना यादव	धुलाना यादव	१०/२५/२०५७					
	४०	तुलसी तरकारी संकलन केन्द्र, फरेना गा. वि. स. ८	कठठा	संकलन केन्द्र	तुलसी रा राई	२/२५/२०६५					
	४१	कृषि उ. संकलन तथा वि.केन्द्र, देवदह १ खैरेनी	कठठा	गा. वि. स.को	स्थानीय निकायबाट					१	
	४२	निर्भर तरकारी संचालन केन्द्र, रामपुर गा. वि. स. ८	कठठा	ज्ञान प्रकाश मिश्रा	करारमा	७/२८/२०६२					
	४३	सितल नगर हाटबजार, देवदह ५	विगाहा	गा. वि. स.	गा. वि. स. बाट						
	४४	विरता बजार, वेखानी १	विगाहा	गा. वि. स.							
	४५	भैरहवा हाट बजार, सि.न.पा. ५, भैरहवा	कठठा	सिद्धार्थनगर न.पा.	भोगाधिकार लिएर		१६			१६	

जिल्ला	क्र. सं.	हाट बजारको नाम	व्यवस्था छ/छैन (छ भने १, छैन भने २)						सहयोगी संस्था					
			स्टोर	विद्युत खानेपानी	निकास	कम्प्यूटर ईन्टरनेट	तारवार	सरकारी सहयोग मिलेको	ब. वि. नि. को सहयोग	स. वि. को सहयोग	सबभन्दा बढी सहयोग गर्ने संस्थाको नाम	दोश्रो ठुलो सहयोग गर्ने संस्थाको नाम		
रूपन्देही	१७	डाइभर्टोल कृषि उपज हाटबजार, शंकर नगर ५	२	१	१	२	२	२	२	२	२	२	आर. आइ. यु. गा. वि. स.	
	१८	श्री रामशुभग तरकारी बजार, रौइनीहवा २	२	२	२	२	२	२	२	२	२	२	आर. पि. आई. रूपन्देही	
	१९	मझगावा सामुहिक बजार, मझगावा ५	२	२	२	२	२	२	२	२	२	२	आर. पि. आई. रूपन्देही	
	२०	श्री पशुपतिनाथ तरकारी बजार, गा.वि.स. बेतकुइया ९	२	१	१	२	२	२	२	२	२	२	आर. पि. आई. रूपन्देही	
	२१	सेमरहवा चौराहा, छिप्रागढ ३	२	२	१	२	२	२	२	२	२	२	आर. पि. आई. रूपन्देही	





जिल्ला	क्र. सं.	हाट बजारको नाम	व्यवस्था छ/छैन (छ भने १, छैन भने २)						सहयोगी संस्था			
			स्टोर	विद्युत	खानेपानी	निकास	कम्प्युटर	इन्टरनेट	तारवार	सरकारी सहयोग मिलेको	व. वि. नि. को सहयोग	सबभन्दा बढी सहयोग गर्ने संस्थाको नाम
	४३	सितल नगर हाटबजार, देवदह ५	२	२	२	२	२	२	२	२		
	४४	बिरता बजार, बेखानी १	२	२	२	२	२	२	२	२		
	४५	भैरहवा हाट बजार, सि.न.पा. ५, भैरहवा	२	२	१	२	२	२	२	२	नगर वि.सीमिति	नगर पालिका

जिल्ला	क्र. सं.	हाट बजारको नाम	ठेगाना	संचालन मिति (वि.स.)	हाट लाग्ने दिन (वार सख्यामा)	आर्थिक वर्ष	लगत रु हजारमा	वजारको क्षेत्रफल	इकाई
रुपन्देही	४६	माभगावा तरकारी बजार,	मधुवनी- १, महाजिदिया	२०६७/२०६८			५००		
	४७	माभगावा तरकारी बजार,	दयानगर-६ छापिय	(पुरानो)			५००		
	४८	माभगावा तरकारी बजार,	रायपुर-८	२०६७/२०६८ (नयाँ)			५००		
	४९	कृषि उपज बजार व्यवस्थापन समिति,	फराहिया ६, ७ सोभरा	२०६७/२०६८ (नयाँ)			८००		
कपिलवस्तु	१	कृषि उपज बजार,	कपिलवस्तु न.पा. २ तौलिहवा	२०६९/२०७०	७,३				
	२	बैरिया हाटबजार,	बाणगांगा ९	२०४३	७			१५	
	३	पिपरा हाटबजार,	बाणगांगा १	२०५१	२,४			१५	
	४	जगदिशपुर हाटबजार,	निम्लीहवा गा. वि. स.		१			७	
	५	बुहडी हाटबजार,	बुहडी गा. वि. स.		१			१५	
	६	ओवारी हाटबजार, ९	हथौसा गा. वि. स. ९		४				
	७	कोपवा हाटबजार,	कोपवा गा. वि. स.						
	८	चन्द्रौटा हाटबजार,	विरपुर गा. वि. स.		४				
	९	कृषि हाटबजार गजहेडा,	गजहेडा १	२०६३	५			५	
	१०	गोरु सिंगे हाटबजार,	जयनगर गा. वि. स.		५				
	११	मोतीपुर हाटबजार	मोतीपुर १		६			४	
	१२	महाराजगंज हाटबजार,	महाराजगंज		६			१	
	१३	बहादुर गंज हाटबजार,	बहादुरगंज २		२			१	
	१४	कृष्ण नगर हाटबजार,	कृष्णनगर		७				



जिल्ला	क्र. सं.	हाट बजारको नाम	इकाई	जग्गाको स्वामित्ववालाको नाम	जग्गा कसरी प्राप्त भएको हो	जग्गा प्राप्त भएको मिति (वि.सं.)	सेड संख्या			कार्यालय संख्या	
							पक्की	जस्ताले छाएको	कच्ची	जस्ताले छाएको	पक्की
	९	कृषि हाटबजार गजहेडा, गजहेडा १	कठठा	गजहेडा बजार विकास समिति	लिखित भोगाधिकार	१/१/२०३२	८		८		
	१०	गोरु सिंगे हाटबजार, जयनगर गा. वि. स.									
	११	मोतीपुर हाटबजार, मोतीपुर १	कठठा	विद्यालयको	ठेक्का प्रक्रियाबाट		७		७		
	१२	महाराजगंज हाटबजार, महाराजगंज	विगाहा								
	१३	बहादुर गंज हाटबजार, बहादुरगंज २	विगाहा	अमन प्रतप शाह	करारमा	२०६२					
	१४	कृष्ण नगर हाटबजार, कृष्णनगर									
	१५	ईमिलिया हाटबजार, बरकलपुर गा. वि. स.									
	१६	पकडी हाटबजार, पकडी २									
	१७	पकडी हाटबजार, पकडी ४									
	१८	मर्यादपुर हाटबजार, सोमडिह गा.वि.स.									
	१९	मनकामना हाटबजार, विज्वा गा.वि.स.-५, जमनी									
	२०	बुध ज्योति कृषि बजार व्यवस्थापन सहकारी संस्था, पकडी -४									
म्याग्दी	१	वावियाचौर हाट बजार व्यवस्थापन समिति, पवियाचौर-५									

जिल्ला	क्र. सं.	हाट बजारको नाम	व्यवस्था छ/छैन (छ भने १, छैन भने २)				सहयोगी संस्था				
			स्टोर	विद्युत खानेपानी	निकास कम्प्यूटर	ईन्टरनेट तारवार	सरकारी सहयोग मिलेको	व. वि. नि.को सहयोग	सबभन्दा बढी सहयोग गर्ने संस्थाको नाम	दोश्रो ठुलो सहयोग गर्ने संस्थाको नाम	
रुपन्देही	४६	माभ्रगावा तरकारी बजार, मधुवनी-१, महाजिदिया									
	४७	माभ्रगावा तरकारी बजार, दयानगर-६ छापीय									
	४८	माभ्रगावा तरकारी बजार, रायपुर-८									



**अनुसूची १२: परिचमाञ्चल विकास क्षेत्रका कृषि उपज शोक बजारहरूको विवरण**

जिल्लाको नाम	क्र.सं.	कृषि उपज शोक बजारहरूको नाम	ठेगाना	संचालन भएको मिति	रकम रु. हजारमा	क्षेत्रफल	ईकाई
कास्की	१	कृषि उपज शोक बजार स्थल, शास्तिवन वाटिका, पोखरा	पोखरा			४६	रोपनी
पाल्पा	१	जिल्ला तरकारी शोक बजार तथा कृषि सूचना केन्द्र, ता. न. पा. ३ टुडीखेल	ता. न. पा. ३ टुडीखेल	२०६१/४			
रुपन्देही	१	बुटवल कृषि उपज शोक बजार, बु.न.पा. ८	बु.न.पा. ८				
स्याङ्जा	१	नमुना कृषि उपज बजार सहकारी संस्था लि., छाङ्छाङ्दी गा.वि.स. २, गौहाचोक	छाङ्छाङ्दी गा.वि.स. २, गौहाचोक	२०६२			
	२	त्रियासी कृषि उपज तथा बजार व्यवस्थापन सहकारी संस्था लि., वालिङ न.पा. ८, त्रियासी	वालिङ न.पा. ८, त्रियासी	२०६५		२	

जिल्ला	क्र.सं.	कृषि उपज शोक बजारहरूको नाम	क्षेत्रफल	ईकाई	जग्गाको स्वामित्व कस्को नाममा छ	जग्गा कसरी प्राप्त भएको हो	जग्गा प्राप्त मिति			जम्मा
							पक्की	जस्ताले छाएको	कच्ची	
कास्की	१	कृषि उपज शोक बजार स्थल, शास्तिवन वाटिका, पोखरा	४६	रोपनी	पोखरा उ. नगर विकास समिति	१० वर्षको लागी भाडामा	२०५५	१०७		१०७
पाल्पा	१	जिल्ला तरकारी शोक बजार तथा कृषि सूचना केन्द्र, ता. न. पा. ३ टुडीखेल	२	आना	न.पा.को सहमतिमा (करारमा)	जि. वि. स न.पा.को सहमतिमा		१		१
रुपन्देही	१	बुटवल कृषि उपज शोक बजार, बु.न.पा. ८	२७	कट्टा	बुटवल नगरपालिका	सम्भौता गरेर	२०६५	६५		६५
स्याङ्जा	१	नमुना कृषि उपज बजार सहकारी संस्था लि., छाङ्छाङ्दी गा.वि.स. २, गौहाचोक								
	२	त्रियासी कृषि उपज तथा बजार व्यवस्थापन सहकारी संस्था लि., वालिङ न.पा. ८, त्रियासी								

जिल्ला	क्र. सं.	कृषि उपज थोक बजारहरूको नाम	कार्यालय संख्या		सुविधा छ या छैन (छ भने १, छैन भने २)			प्राप्त छ या छैन (छ भने १, छैन भने २)						
			पक्की	जस्ताले छाएको	कच्ची	स्टोर	विजुली	खाने पानी	निकास	कम्प्युटर	इन्टरनेट	तारवार	सरकारी सहयोग	वजार विकास
कास्की	१	कृषि उपज थोक बजार स्थल, शान्तिवन वाटिका, पोखरा	१				२	१	१	२	१	१	१	
पाल्पा	१	जिल्ला तरकारी थोक बजार तथा कृषि सूचना केन्द्र, ता. न. पा. ३ टुडीखेल		१			२	१	२	२	२	१	२	
रुपन्देही	१	बुटवल कृषि उपज थोक बजार, बु.न.पा. ८	१				२	१	१	२	१	१	१	
स्याङ्जा	१	नमुना कृषि उपज बजार सहकारी संस्था लि., छाडछाड्डी गा.वि.स. २, गौडाचोक												
	२	त्रियासी कृषि उपज तथा बजार व्यवस्थापन सहकारी संस्था लि., वालिङ न.पा. ८, त्रियासी												

नोट: यस अनुसूची अध्ययन गर्न पूर्व तालिका ६ लाई मध्यनजर गर्नुहुन अनुरोध छ।

### अनुसूची १३: पश्चिमाञ्चल विकास क्षेत्रका कृषि उपज खुद्रा बजारहरूको विवरण

जिल्लाको नाम	क्र.सं.	कृषि उपज खुद्रा बजारहरूको नाम	ठेगाना	संचालन भएको मिति	रकम रु. हजारमा	क्षेत्रफल	ईकाई
कास्की	१	श्रीकम्लेक्स कृषि उ.बजार (प्रा.लि)	चिप्लेढुङ्गा, पोखरा ८	८/२९/२०५८			
	२	फेवा एगू तरकारी तथा फलफुल	चिप्लेढुङ्गा, पोखरा ८				
रुपन्देही	१	रामपुर कलौनी बजार,	दुधराक्ष ५ रामपुर	२०४५			
	२	हरैया खुद्रा बजार,	रुद्रपुर ७ हरैया				
	३	भलबारी खुद्रा बजा	करहिया ३ भलबारी	२०६२			
	४	श्री पशुपतिनाथ तरकारी बजार,	बैलकुइया ३	२०१०			
	५	मणिग्राम खुद्रा बजार,	आनन्दवन ३	२०५५			
	६	सेमरा खुद्रा बजार,	करहिया सेमरा				
	७	पश्चिम पउनी बजार, १	आनन्दवन ९	२०६३			
	८	भजगावा बजार व्यवस्थापन,	भजगावा २	२००७			
	९	श्री रामशुभा तरकारी बजार,	रोइनीहवा २	१/१/२००८			
	१०	परावौली बजार,	परावौली २	२०६२			

जिल्लाको नाम	क्र.सं.	कृषि उपज खुद्रा बजारहरूको नाम	ठेगाना	संचालन भएको मिति	रकम रु. हजारमा	क्षेत्रफल	ईकाई
	११	श्री नवदुर्गा,	गा. वि. स रामपुर	१०/२२/२०५७			
	१२	बुद्धहीया बजार,	धनधई	२०५०			
	१३	सार्वजनिक निजी त. तथा फ. बजार	सिनपा ८	५/५/२०६५			

नोट: यस अनुसूची अध्ययन गर्न पूर्व तालिका ६ लाई मध्यनजर गर्नुहुन अनुरोध छ ।

जिल्लाको नाम	क्र.सं.	खुद्रा बजारहरूको नाम	जग्गाको स्वामित्व कस्को नाममा छ	जग्गा कसरी प्राप्त भएको हो	जग्गा प्राप्त भएको मिति	सेड संख्या			कार्यालय		
						पक्की	जस्ताले छाएको	कच्ची	जम्मा	पक्की	जस्ताले छाएको
कास्की	१	श्रीकम्प्लेक्स कृषि उ. बजार (प्रा. लि), चिप्लेदुङ्गा, पोखरा ८	भलक/हर्क लाल श्रेष्ठ	करारमा	१/१/२०५६	१	१२०		१२१	३	
रुपन्देही	२	फेवा एगू तरकारी तथा फलफुल	चिप्लेदुङ्गा, पोखरा ८								
	१	रामपुर कलौनी बजार, दुधराक्ष ५ रामपुर	गा. वि. स.	गा. वि. स कार्यालय भित्र	२०४५			६	६		
	२	हरैया खुद्रा बजार, रुद्रपुर ७ हरैया	हरैया उं. मा. वि	ऐलानी जग्गा,	२०३८	२	५	२०	२७		
	३	भलबारी खुद्रा बजार, करहिया ३ भलबारी	प्रभात प्रा. वि.	व्यक्तिहरूले दिएको	२०६२				०		
	४	श्री पशुपतिनाथ तरकारी बजार, बैलकुइया ३			२०१०				०		
	५	मणिग्राम खुद्रा बजार, आनन्दवन ३	सानी नमुना मा. वि.	करारमा	२०६६				०		
	६	सेमरा खुद्रा बजार, करहिया सेमरा	गा. वि. स.						०		
	७	पश्चिम पडनी बजार, आनन्दवन ९	सत्य लक्ष्मी प्रा. वि.	स्कूलको जग्गा					०		
	८	भजगावा बजार व्यवस्थापन, भजगावा २			२००७				०		
	९	श्री रामशुभग तरकारी बजार, रोइनीहवा २	राम शंभग गोडरिया	करार मा	१२/२५/२००७	७	१२	५०	६९		
	१०	परावौली बजार, परावौली २	मन्दिरको नाममा	स्थानीय निकायबाट	२०४०				०		
	११	श्री नवदुर्गा, गा. वि. स रामपुर	सार्वजनिक	गा. वि. स बाट	१/२०/२०६७				०		
	१२	बुद्धहीया बजार, धनधई	सडक किनारमा	गा. वि. स बाट					०		
	१३	सार्वजनिक निजी त. तथा फ. बजार, सिनपा ८	नारायण मन्दिर	करारमा			१		१	१	



जिल्लाको नाम	क्र. सं.	खुद्रा बजारहरूको नाम	सुविधा छ या छैन (छ भने १, छैन भने २)						प्राप्त छ भने १, छैन भने २		सबभन्दा बढी सहयोग गर्ने संस्थाको नाम	दोश्रो ठुलो सहयोग गर्ने संस्थाको नाम
			स्टोर	विजुली	खानेपानी	निकास	कम्प्युटर	इन्टरनेट	तारवार	सरकारी सहयोग		
कास्की	१	श्रीकम्प्लेक्स कृषि उ.बजार (प्रा.लि), चिप्लेङ्गा, पोखरा ८	१	१	१	२	२	२	१	२	पोउमनपा, पोखरा	कृषि तथा स. मन्त्रालय
	२	फेवा एगू तरकारी तथा फलफुल	चिप्लेङ्गा, पोखरा ८									
रुपन्देही	१	रामपुर कलौनी बजार, दुधराक्ष ५ र रामपुर	२	२	१	२	२	२	१	२	गा. वि. स. कार्यालय	
	२	हरैया खुद्रा बजार, रुद्रपुर ७ हरैया	१	२	१	२	२	२	१	१	उच्च मा. वि	बजार वि. निर्देशनालय
	३	भलवारी खुद्रा बजार, करहिया ३ भलवारी	२	२	२	२	२	२	१	२	जि. वि. स.	
	४	श्री पशुपतिनाथ तरकारी बजार, बैलकट्टया ३	२	२	२	२	२	२	२	२		
	५	मणिग्राम खुद्रा बजार, आनन्दवन ३	२	२	२	२	२	२	२	२		
	६	सेमरा खुद्रा बजार, करहिया सेमरा	२	२	२	२	२	२	२	२	जिल्ला बन कार्यालय	
	७	पश्चिम पउनी बजार, आनन्दवन १	२	२	२	२	२	२	२	२		
	८	भजगावा बजार व्यवस्थापन, भजगावा २	२	२	२	१	२	२	२	२		
	९	श्री रामशुभग तरकारी बजार, रो इनीहवा २	२	२	२	२	२	२	१	२	आर.पी .आई, गा.वि.स	
	१०	पराबौली बजार, पराबौली २	२	२	१	१	२	२	२	२		
	११	श्री नवदुर्गा, गा. वि. स रामपुर	२	२	१	२	२	२	२	२	जि.कृ.वि.का.	
	१२	बद्धीया बजार, धनधई	२	२	१	१	२	२	२	२	गा. वि. स.	
	१३	सार्वजनिक निजी त. तथा फ. बजार, सिनपा ८	२	१	२	१	१	२	१	२	सिन. पा. भैरहवा	श्री सफिक निर्माण सेवा

**अनुसूची १४: मध्य पश्चिमाञ्चल विकास क्षेत्रका कृषि उपज संकलन केन्द्रहरूको विवरण**

जिल्ला	क्र.सं.	कृषि उपज संकलन केन्द्रको नाम	ठेगाना	संचालन भएको मिति	लागत रु. हजारमा	क्षेत्रफल	ईकाई
रुकुम	१	कृषि उपज संकलन केन्द्र, सोलावाङ्ग	खलगा-६, सोलावाङ्ग	२०६५/६६	६००	१	रोपनी
	२	कृषि उपज संकलन केन्द्र, खोलागाँउ	खोलागाँउ-४	२०६९/७०	२७००		
	३	कृषि उपज संकलन केन्द्र, सिम्ली-९	सिम्ली-९	२०६९/७०	१७००		
रोल्पा	४	सानोभेरी जलप्रवाह कृषि सहकारी सं.संकलन केन्द्र	सिम्ली-१	२०७०/७१	५००		
	१	होलेरी कृषि उपज संकलन केन्द्र	सिम्ली-१	२०६५/६६		१०	रोपनी
	२	कृषि जन्य संकलन केन्द्र	भेनाम-५	२०६५/६६		५	रोपनी
	३	मंगलज्योति कृषि उ.सं.केन्द्र समिति	गैरी गाउँ-८	२०६५/०६६		५	रोपनी
	४	सन छहरी कृषि जन्य संकलन केन्द्र	बडा गाउँ-७	२०६५/०६६	६००	२	रोपनी
	५	कृषि उपज संकलन केन्द्र	नुवागाँउ	२०६७/६८	४००		
	६	श्रमजीवी कृषि सहकारी सं.संकलन केन्द्र	रोल्पा	२०७०/७१	५००		
	७	कृषि उपज संकलन केन्द्र	करैटी-२	२०७१/७२	७००		
	८	जिनवाङ कृषि उपज संकलन केन्द्र	जिनवाङ	२०७१/७२			
	९	माडीचौर कृषि उपज संकलन केन्द्र	कोटागाँउ-१	२०७१/७२			
सल्यान	१०	लालीगारास कृषि उपज संकलन केन्द्र	भेनाम-८	२०७१/७२			
	११	जनचेतना कृषि उपज संकलन केन्द्र	भेनाम-९	२०७१/७२			
	१२	सिद्धबाबा कृषि उपज संकलन केन्द्र	दुबीडाडा-४	२०७१/७२			
	१३	भालावाङ कृषि उपज संकलन केन्द्र	गैरीगाँउ-६, रिचि	२०७१/७२			
	१	कृषि उपज बिक्री केन्द्र, कपुरकोट	धनवाङ्ग-३, कपुरकोट	२०५४	१३००	८	रोपनी
	२	कृषि उपज बजार लुहाम	लुहाम-७	८/१८/२०६४		४	रोपनी
	३	सल्लोबजार कृषि उपज सं. केन्द्र	देवस्थल-७	२०६४/६५		५	रोपनी
	४	चेतना कृषि सहकारी सं.संकलन केन्द्र	कालागाँउ-३	२०७०/७१	५००		
	५	स्वाभिमान कृषि सहकारी सं.संकलन केन्द्र	केटमौला-७	२०७१/७२	७००		
	६	कृषि उपज संकलन केन्द्र	रिम-६,७	२०६७	६००	२.४	रोपनी
प्युठान	७	कृषि उपज संकलन केन्द्र, बागचौर	बागचौर	२०६८		२	रोपनी
	८	कृषि उपज संकलन केन्द्र, गर्पा-४	गर्पा-४, गोठीवन	२०५८		३	रोपनी
	९	कृषि उपज संकलन केन्द्र, त्रिवणी	त्रिवणी-१, दुनीबोट	२०६९		२	रोपनी
	१०	कृषि उपज संकलन केन्द्र, गर्पा-९	गर्पा-९, गोठीवन	२०५८		२.२	रोपनी
	१	कृषि उपज संकलन केन्द्र	धर्मावती-१	४/२५/२०६२	४००	२	रोपनी

जिल्ला	क्र. सं.	कृषि उपज संकलन केन्द्रको नाम	ठेगाना	संचालन भएको मिति	लागत रु. हजारमा	क्षेत्रफल	ईकाई
	२	ऐरावती कृषि जन्य संकलनकेन्द्र	ढुंगोदि-३, बडडाडाँडा	२०६६/६७	१२००	४	रोपनी
	३	श्री कृषिजन्य संकलन केन्द्र	विजयनगर-३	२०६६/६७	४५०	२	रोपनी
	४	अरङ्गखोला तरकारी संकलन केन्द्र	नयाँगाउ-१, देवीस्थान	२०६६/६७	४५०	२	रोपनी
	५	कृषिजन्य संकलन केन्द्र	ओखरकोट-७, मच्छी	२०६६/६७	४५०	०.७१	रोपनी
	६	कृषि उपज संकलन केन्द्र	भिंम्री	२०६६/६९	६००		
	७	कृषि उपज संकलन केन्द्र	रंढी	२०६६/६९	६००		
	८	कृषि उपज संकलन केन्द्र	बरोला	२०७१/७२	७००		
	९	कृषि उपज संकलन केन्द्र	बाग्दला	२०७१/७२	७००	२	रोपनी
	१०	कृषि उपज संकलन केन्द्र	मरन्ताना, खरीबोट	२०७१/७२	७००		
	११	कृषि उपज संकलन केन्द्र	वाङ्गैसाल	२०७१/७२	७००		
दाङ्ग	१	क.उ.संकलन केन्द्र रामपुर बजार	रामपुर गा. वि. स.	२/८/२०६७		२	कठठा
	२	क.उ.संकलन केन्द्र दुमदुमा, चौलाही	दुमदुमा, चौलाही-४	२०७१/७२	६००		
	३	क.उ.संकलन केन्द्र गढवा	गढवा	२०६९/७०		२	कठठा
	४	क.उ.संकलन केन्द्र तुल्सपुर	तुल्सपुर	२०६९/७०		४	कठठा
	५	क.उ.संकलन केन्द्र नारायणपुर	नारायणपुर	२०६९/७०			
	६	क.उ.संकलन केन्द्र घोराही	घोराही	२०६६/६९		७.७५	कठठा
दैलेख	१	लालीगुराँस क.उपज संकलन केन्द्र	सेरी-९	२०६६	१०००	१.५	रोपनी
	२	कृषि उपज संकलन केन्द्र	गोगानपानी-६	२०६३		२	रोपनी
	३	कृषि उपज संकलन केन्द्र	बराह-१	२०६३		१	रोपनी
	४	त्रिवेणी कृषि उपज संकलन केन्द्र	वेल्पाटा-५	२०६५		०.५	रोपनी
	५	लाहुरा बीउ आलु उत्पादन सं.केन्द्र	गोगानपानी-७	२०६३		१	रोपनी
	६	मेलपोखरा कृषि उपज संकलन केन्द्र	पिलाडी-६	२०६४		२	रोपनी
	७	कृषि उपज संकलन केन्द्र	भवानी-४	२०४१		०.५	रोपनी
	८	चौतारा कृषि उपज संकलन केन्द्र	दुल्ल-६	२०६३		२	रोपनी
	९	महादेव कृषि उपज संकलन केन्द्र	नाउलेकटुवाल-४	२०६४		०.५	रोपनी
	१०	इङ्गेश्वर कृषि उपज संकलन केन्द्र	डाडापराजुल-७	२०६७		०.५	रोपनी
	११	बुबैराखे कृषि उपज संकलन केन्द्र	गोगानपानी-६	२०६७		०.५	रोपनी
	१२	कृषि उपज संकलन केन्द्र	लालीकांडा-२, धरमपोखरा	२०६७/६८	७००		
	१३	कृषि उपज संकलन केन्द्र	नरायण न. पा.	२०७१/७२	७००		

जिल्ला	क्र.सं.	कृषि उपज संकलन केन्द्रको नाम	ठेगाना	संचालन भएको मिति	लागत रु.	हजारमा	क्षेत्रफल	ईकाई
जाजरकोट	१	खलंगा कृषि उ.सं.केन्द्र	खलंगा-२, शान्तीचौतरा	३/१०/२०६४	१२००		४	रोपनी
	२	संगम ऋण त.ब.स.सं.संकलन केन्द्र	मर्कोबजार, सिमा	२०६५			२	रोपनी
	३	कृ.बन उपज तथा बिक्रि वितरण केन्द्र	दशेरा-८, शान्तीबजार	२०६५			२	रोपनी
	४	कृषि उपज संकलन केन्द्र	दल्ली	२०६९/७०	१०००			
	५	कृषि उपज संकलन केन्द्र	पुनमा-४	२०७१/७२	७००			
सुर्खेत	१	सारज तरकारी संकलन केन्द्र	जर्वुटा-४	२०६२			१५	धुर
	२	दुर्गा कृषि उपज संकलन केन्द्र	छिन्चु-७	२०४१			५.५	रोपनी
	३	कालीका तरकारी संकलन केन्द्र	छिन्चु-३, हरें	२०६२			४	कठुठा
	४	मनिकापुर तरकारी संकलन केन्द्र	लाटीकोइली-३	२०६४/४			०.५	कठुठा
	५	हरियाली तरकारी संकलन केन्द्र	लाटीकोइली-३	२०६२/१२			०.५	कठुठा
	६	रामघाट कृषि उपज संकलन केन्द्र	रामघाट-५	२०६२			१	रोपनी
	७	सम्भुना तरकारी संकलन केन्द्र	कुनाथरी-४, बड्डीचौर	२०६४/६५	४००		४	आना
	८	मिलिजुली कृषि उपज संकलन केन्द्र	कुनाथरी-२	२०७१/३/५			१	रोपनी
	९	भेरी कृषि बजार तरकारी सं. केन्द्र	सहारे-८	२०५७			१	रोपनी
	१०	मेहलकुना तरकारी संकलन केन्द्र	मेहलकुना-१	२०५२			१	कठुठा
	११	विशाल नगर तरकारी संकलन केन्द्र	गुटु-८	८/२८/२०६५			१	कठुठा
	१२	हिमालय कृषि उपज संकलन केन्द्र	मैनतडा-३, भक्रोगारी	२०६५	५००		२	रोपनी
	१३	कृषि उपज संकलन केन्द्र	उत्तरगंगा-८, मसुरीखेत	२०६२	१७६०			
	१४	कृषि उपज संकलन केन्द्र	कुनाथरी-४, अमलाखाली	२०६५	४००		१	रोपनी
	१५	नवलक्ष्मी साना किसान कृषि सहकारी सं.संकलन केन्द्र	गुटु-४	२०७०/७१	५००			
	१६	चुली कृषि सहकारी सं.संकलन केन्द्र	मटेल्ला-८	२०७१/१/५	५००		१	कठुठा
	१७	कृषि उपज संकलन केन्द्र रातानाङ्गला	गढी, रातानाङ्गला	२०७१/७२	७००		२	रोपनी
	१८	सुजना तरकारी संकलन केन्द्र पोखरीकांडा, पिङ्गाहाले	पोखरीकांडा-६, पिङ्गाहाले	२०६९/२/१५			१	रोपनी
	१९	नमना तरकारी संकलन केन्द्र पोखरीकांडा, लखरपाटा	पोखरीकांडा-६, लखरपाटा	२०७०			०.५	रोपनी
	२०	गर्भाकोट एकता कृषि बजार तरकारी सं. केन्द्र	सहारे-७	२०५७/१०/२			१	रोपनी
	२१	हातेमालो कृषि उपज संकलन केन्द्र	पलौटे-५, सालकोट	२०७३/१/२३			५	रोपनी
	२२	मिलिजुली कृषि उपज संकलन केन्द्र	मालारानी-९	२०७२/११/१५				
बर्दिया	१	कृषि उपज संकलन केन्द्र	सोरहवा	२०६७/६८	१९००			
	२	कृषि उपज संकलन केन्द्र	लक्ष्मणा बजार (ढेउढाकला)	२०६७/६८	२००			

जिल्ला	क्र.सं.	कृषि उपज संकलन केन्द्रको नाम	ठेगाना	संचालन भएको मिति	लागत रु. हजारमा	क्षेत्रफल	ईकाई
	३	कृषि उपज संकलन केन्द्र	पाताभार-९, शान्ती बजार	२०६८/६९	६००	३	कठठा
	४	दशरथ कृषि उपज संकलन केन्द्र	ताराताल-२	२०६९/७०	८००	४	कठठा
	५	कृषि उपज संकलन केन्द्र	कालिका-५, शितलाबजार	२०७७/७२	६००		
	६	गुलरिया कृषि संकलन केन्द्र	गुलरिया न.पा.-९	२०७०/७१		३	कठठा
	७	रत्नापुर कृषि उपज संकलन केन्द्र	गुलरिया न.पा.-१३	२०७०/७१		५	कठठा
	८	दशरथ कृषि उपज संकलन केन्द्र	सानोश्रीताराताल	२०७०/७१		३	कठठा
	९	कृषि उपज संकलन केन्द्र ढोढरी	ढोढरी-३, माचड	२०७०/७१		५	कठठा
जुम्ला	१	प्राञ्चारिक स्याउ संकलन केन्द्र	चन्दनाथ-१, विमानस्थल	२०६५/६६		१.५	रोपनी
	२	स्याउ संकलन केन्द्र	चन्दनाथ-१, विमानस्थल	२०५७/०५८		१.५	रोपनी
	३	फ.तथा त.संकलन तथा विक्री केन्द्र	चन्दनाथ-७८	२०६४		१	रोपनी
	४	फ.तथा त.संकलन तथा विक्री केन्द्र	नराकोट-५,६	२०६६		१	रोपनी
	५	फ.तथा त.संकलन तथा विक्री केन्द्र	तातोपानी-१,२	२०६७		५.१	रोपनी
	६	कृषि उपज संकलन केन्द्र	जुम्ला	२०६९/७०	१०००		
	७	डांफे बहुउद्देशीय सहकारी कृषि उपज संकलन केन्द्र	जुम्ला	२०७०/७१	५००		
डोल्पा	१	फलफूल तथा तरकारी संकलन केन्द्र	जुफाल-१	२०६६		१	रोपनी
	२	कृषि उपज संकलन केन्द्र	दुनै-१	२०७१/७२	१५००		
	३	कृषि उपज संकलन केन्द्र निर्माण सुधार	दुनै-१	२०७२/७३	७००		
कालीकोट	१	कृषि उपज बजार संचालक समिति	मान्म-७, टांडी	२०६६/१२		२	रोपनी
	२	कृषि उपज संकलन केन्द्र	मान्मा-५	२०६७/६८	१५००		
	३	त्रिवेणी बहुउद्देशीय कृषि सहकारी सं.संकलन केन्द्र	ओदानकु-२, पदमाघाट	२०७१/७२	८००		
मुगु	१	गामगढी बजार कृषि संकलन केन्द्र	श्रीनगर-१	२०६३/६४		०.५	रोपनी
	२	कृषि उपज संकलन केन्द्र	काकीवडा	२०७१/७२	८००		
	३	कृषि उपज संकलन केन्द्र	श्रीनगर-५	२०७१/७२	८००		
बाँके	१	राधाकृष्ण कृषि संकलन केन्द्र	पुरैनी-९	२०७१/७२	६००	२	कठठा
	२	हवलदारपुर कृषि संकलन केन्द्र	शमशेरगंज-७	२०७१/७२	६००	७	कठठा
	३	हरियाली कृषि उपज संकलन केन्द्र	कचनपुर-३	२०७०/७१			
	४	उन्नत घर बगैचा कृषक समूह कृषि उपज संकलन केन्द्र	कचनपुर-६	२०७१/७२	६००		

जिल्ला	क्र. सं.	कृषि उपज संकलन केन्द्रको नाम	जग्गाको स्वामित्व कस्को नाममा छ	जग्गा कसरी प्राप्त भएको हो	जग्गा प्राप्त भएको मिति	बजार सेड संख्या				कार्यालय संख्या	
						पक्की	जस्ताले छाएको	कच्ची	जम्मा	पक्की	जस्ताले छाएको
रुकुम	१	कृषि उपज संकलन केन्द्र, सोलावाङ्ग	प्रगतिशिल महिला कृ.सहकारी	सहकारी संस्थाले खरिद गरी	२०६६/१२			०			
	२	कृषि उपज संकलन केन्द्र, खोलागाँउ									
	३	कृषि उपज संकलन केन्द्र, सिम्दी-९									
	४	सानोभेरी जलप्रवाह कृषि सहकारी सं.संकलन केन्द्र									
रोल्पा	१	होलेरी कृषि उपज संकलन केन्द्र	बजार समिति	स्थानीय निकायबाट	२०६४		२	२	१		
	२	कृषि जन्य संकलन केन्द्र	बजार समिति	स्थानीय निकायबाट	२०६५	१		१			
	३	मंगलज्योति कृषि उ.सं.केन्द्र समिति	बजार समिति	स्थानीय निकायबाट	२०६५	१		१			
	४	सुन छहरी कृषि जन्य संकलन केन्द्र	ब.समिति र जि.कृ.वि.का.	जि.कृ.वि.का.सँग सम्झौतामा	२०६५			०			
	५	कृषि उपज संकलन केन्द्र	बजार समिति								
सल्यान	६	श्रमजीवी कृषि सहकारी सं.संकलन केन्द्र	बजार समिति								
	७	कृषि उपज संकलन केन्द्र	बजार समिति								
	८	जिनवाङ कृषि उपज संकलन केन्द्र									
	९	माडीचौर कृषि उपज संकलन केन्द्र									
	१०	लालीगंगास कृषि उपज संकलन केन्द्र									
	११	जनचेतना कृषि उपज संकलन केन्द्र									
	१२	सिद्धबाबा कृषि उपज संकलन केन्द्र									
	१३	भालावाङ कृषि उपज संकलन केन्द्र									
	१	कृषि उपज वित्री केन्द्र, कपुरकोट	जि. वि. स. सल्यान	भोगाधिकार समितिमा	२०४८	३	१७	२०			
	२	कृषि उपज बजार लुहाम	कृषि उ.बजार सं.समिति	भोगाधिकार समितिमा	११/२९/२०६६	१		१			
३	सल्लीबजार कृषि उपज सं. केन्द्र	कृषा कृषि सहकारी संस्था	संस्थाको नाममा दर्ता भएको	२०६३/०६४		१	१				
४	चेतना कृषि सहकारी सं.संकलन केन्द्र										
५	स्वाभिमान कृषि सहकारी सं.संकलन केन्द्र										



जिल्ला	क्र. सं.	कृषि उपज संकलन केन्द्रको नाम	जग्गाको स्वामित्व कस्को नाममा छ	जग्गा कसरी प्राप्त भएको हो	जग्गा प्राप्त भएको मिति	बजार सेड संख्या				कार्यालय संख्या	
						पक्की	जस्ताले छाएको	कच्ची	जम्मा	पक्की	जस्ताले छाएको
	३	कृ.उ.संकलन केन्द्र गढवा	गा.वि.स., कृ. सेवा के.	गा.वि.स. बाट		४			४		
	४	कृ.उ.संकलन केन्द्र तुल्सपुर	संकलन केन्द्रको नाममा	संकलन केन्द्रको नाममा		१५			१५		
	५	कृ.उ.संकलन केन्द्र नारायणपुर				१०			१०		
	६	कृ.उ.संकलन केन्द्र घोराही	नगर विकास समिति	नगर विकास समिति		८४			८४	१	
दैलेख	१	लालीगुराँस कृ.उपज संकलन केन्द्र	संकलन केन्द्रको नाममा	संकलन केन्द्रले किनेको	२०६४				०		
	२	कृषि उपज संकलन केन्द्र									
	३	कृषि उपज संकलन केन्द्र	संकलन केन्द्रको नाममा	गा. वि. स. बाट	२०५९				०		
	४	त्रिवेणी कृषि उपज संकलन केन्द्र	संकलन केन्द्रको नाममा	गा. वि. स. बाट	२०६३				०		
	५	लाहुरा बीउ आलु उत्पादन सं.केन्द्र	संकलन केन्द्रको नाममा	आफ्नो समुहबाट	२०६३	१			१		
	६	मेलपोखरा कृषि उपज संकलन केन्द्र	संकलन केन्द्रको नाममा	आफ्नो समुहबाट	२०६२				०		
	७	कृषि उपज संकलन केन्द्र	संकलन केन्द्रको नाममा	आफ्नो समितिबाट	२०६३				०		
	८	चौतारा कृषि उपज संकलन केन्द्र	संकलन केन्द्रको नाममा	आफ्नो समितिबाट	२०४१				०		
	९	महादेव कृषि उपज संकलन केन्द्र	संकलन केन्द्रको नाममा	आफ्नो समितिबाट	२०६३				०		
	१०	डुङ्गेश्वर कृषि उपज संकलन केन्द्र	संकलन केन्द्रको नाममा	आफ्नो समितिबाट	२०६३				०		
	११	बुवैराखे कृषि उपज संकलन केन्द्र	संकलन केन्द्रको नाममा	समिति आफैले					०	१	
	१२	कृषि उपज संकलन केन्द्र	संकलन केन्द्रको नाममा	समिति आफैले	२०६६				०	१	
	१३	कृषि उपज संकलन केन्द्र									
जाजरकोट	१	खलंगा कृषि उ.सं.केन्द्र	गा. वि. स को स्वामित्वमा	स्थानिय निकायबाट	२/१३/२०६४	१			२		
	२	संगम ऋण त.ब.सं.संकलन केन्द्र	सहकारी को नाममा	सहकारीले खरिद गरेको	२०३६	३			३		१
	३	कृ.वन उपज तथा बिक्रि वितरण केन्द्र							०		
	४	कृषि उपज संकलन केन्द्र									
	५	कृषि उपज संकलन केन्द्र									



जिल्ला	क्र. सं.	कृषि उपज संकलन केन्द्रको नाम	जग्गाको स्वामित्व कस्को नाममा छ	जग्गा कसरी प्राप्त भएको हो	जग्गा प्राप्त भएको मिति	वजार सेड संख्या			कार्यालय संख्या			
						पक्की	जस्ताले छाएको	कच्ची	जस्ताले छाएको	पक्की	जस्ताले छाएको	कच्ची
सुर्खेत	१	सारज तरकारी संकलन केन्द्र	नेत्रलाल शर्मा	व्यक्तिको आफ्नै	२०६२			१	१			
	२	दुर्गा कृषि उपज संकलन केन्द्र	दुर्गा कृषि सहकारी संस्था	गा.वि.स.बाट	२०६१			१				
	३	कालीका तरकारी संकलन केन्द्र	संकलन केन्द्रको नाममा	संकलन केन्द्रका आफ्नै	२०६१	१			१			
	४	मानिकपुर तरकारी संकलन केन्द्र	मानिकपुर कृषि सहकारी	सहकारीले किनेको	२०६३	१			१			
	५	हरियाली तरकारी संकलन केन्द्र		कारारमा	६/१८/२०६२			१				
	६	रामघाट कृषि उपज संकलन केन्द्र	हाट वजारको नाममा	गा.वि.स.को पहलमा प्राप्त		६						
	७	सम्भन्ना तरकारी संकलन केन्द्र	परशुराम कंडेल	परशुराम कंडेलबाट प्राप्त	२०६०			१				
	८	मिलिजुली उपसंकलन केन्द्र	कुनाथरी कृषि बहुमुखी सं.सं.	दल ब.सिजपतिले दिएको				१			१	
	९	भेरी कृषि वजार तरकारी सं. केन्द्र	सहकारी (आफ्नै)	स्थानीय निकायबाट	६/२२/२०५७	१						
	१०	मेहलकना तरकारी संकलन केन्द्र	पवित्र जनकल्याण कृषि संघ	व्यक्तिले लिखित दिएको	२०५२	१			१			
	११	विशाल नगर तरकारी संकलन केन्द्र	सामुदायिक कृषि सेवा केन्द्र	रा. दलबाट सार्वजनिक जग्गा प्राप्त	२/१५/२०६५			१				
	१२	हिमालय कृषि उपज संकलन केन्द्र	हिमालय हरियाली सं.संस्था	गा.वि.स.बाट				१				
	१३	कृषि उपज संकलन केन्द्र										
	१४	कृषि उपज संकलन केन्द्र										
	१५	नवलक्ष्मी साना किसान कृषि सहकारी सं. संकलन केन्द्र										
	१६	चुली कृषि सहकारी सं. संकलन केन्द्र									२	
	१७	कृषि उपज संकलन केन्द्र रातानाङ्गला						३			३	
	१८	सृजना तरकारी संकलन केन्द्र पोखर पिकाडा, पिङ्गाहाले										१
	१९	नमना तरकारी संकलन केन्द्र पोखरीकाडा, लुखरपाटा										१
	२०	गुर्भाकोट एकता कृषि वजार तरकारी सं. केन्द्र						२			२	१
	२१	हातेमालो कृषि उपज संकलन केन्द्र						२			२	
	२२	मिलिजुली कृषि उपज संकलन केन्द्र						२			२	

जिल्ला	क्र. सं.	कृषि उपज संकलन केन्द्रको नाम	जग्गाको स्वामित्व कस्को नाममा छ	जग्गा कसरी प्राप्त भएको हो	जग्गा प्राप्त भएको मिति	बजार सेड संख्या				कार्यालय संख्या	
						पक्की	जस्ताले छाएको	कच्ची	जम्मा	पक्की	जस्ताले छाएको
बर्दिया	१	कृषि उपज संकलन केन्द्र	नगरपालिका	भोगाधिकार सहकारी	२०६०	३	३	३	३	१	१
	२	कृषि उपज संकलन केन्द्र									
	३	कृषि उपज संकलन केन्द्र	सार्वजनिक	भोगाधिकार							
	४	दशरथ कृषि उपज संकलन केन्द्र	सार्वजनिक	भोगाधिकार							
	५	कृषि उपज संकलन केन्द्र									
	६	गुलरिया कृषि संकलन केन्द्र									
	७	रत्नापुर कृषि उपज संकलन केन्द्र									
	८	दशरथ कृषि उपज संकलन केन्द्र									
	९	कृषि उपज संकलन केन्द्र ठोढरी									
जुम्ला	१	प्राञ्चरिक स्याउ संकलन केन्द्र	चन्दनाथ गा.वि.स. जुम्ला	गा.वि.स.ले उपलब्ध गराएको	२०६३/६४				०		
	२	स्याउ संकलन केन्द्र	चन्दनाथ गा.वि.स. जुम्ला	गा.वि.स.ले उपलब्ध गराएको	२०५५				०		
	३	फ. तथा त. संकलन तथा विक्री केन्द्र	चन्दनाथ, भैरवनाथ गुठी सं.	१५ वर्ष सम्म भाडामा लिएको	२०६४				०		
	४	फ. तथा त. संकलन तथा विक्री केन्द्र	नराकोट गा. वि. स.को	गा.वि.स.ले उपलब्ध गराएको	२०६६				०		
	५	फ. तथा त. संकलन तथा विक्री केन्द्र	मालीका ब. तथा ऋ.स.सं.	सहकारी संस्थाले किनेको	२०६६	१			१	१	
डोल्पा	१	फलफूल तथा तरकारी संकलन केन्द्र	जुफाल गा. वि. स.	जुफाल गा.वि.स.बाट	२०६३	१			१		
	२	कृषि उपज संकलन केन्द्र									

जिल्ला	क्र. सं.	कृषि उपज संकलन केन्द्रको नाम	जग्गाको स्वामित्व कस्को नाममा छ	जग्गा कसरी प्राप्त भएको हो	जग्गा प्राप्त भएको मिति	बजार सेड संख्या			कार्यालय संख्या		
						पक्की	जस्ताले छाएको	कच्ची	जस्ताले छाएको	पक्की	कच्ची
काठीकोट	१	कृषि उपज बजार संचालक समिति	जि.कृ.वि.का.र ब.सं.समिति	स्थानीय निकायबाट		१		१			
	२	कृषि उपज संकलन केन्द्र									
	३	त्रिवेणी बहुउद्देशीय कृषि सहकारी सं.संकलन केन्द्र									
	१	गमगाडी बजार कृषि संकलन केन्द्र	मन्दिर	गा. वि. स.बाट			४		४		
बाँके	२	कृषि उपज संकलन केन्द्र									
	३	कृषि उपज संकलन केन्द्र									
	१	राधाकृष्ण कृषि संकलन केन्द्र					१		१		
	२	हवलदारपुर कृषि संकलन केन्द्र					१		१		
	३	हरियाली कृषि उपज संकलन केन्द्र	सार्वजनिक				१		१		
	४	उन्नत घर बगैचा कृषक समूह कृषि उपज संकलन केन्द्र	सार्वजनिक				१		१		

जिल्ला	क्र. सं.	कृषि उपज संकलन केन्द्रको नाम	जोखे तराजु	सुविधा छ, या छैन (छ भने १ छैन भने २)				सबभन्दा बढी सहयोग गर्ने संस्थाको नाम	दोश्रो ठुलो सहयोग गर्ने संस्थाको नाम	बजार संचालन प्रकृया
				खाने पानी	विद्युत स्टोर	इन्टरनेट तारवार	सरकारी सहयोग			
रकुम	१	कृषि उपज संकलन केन्द्र, सोलावाङ्ग	२	२	१	२	२	२	-	४
	२	कृषि उपज संकलन केन्द्र, खोलागाँऊ			१		१			
	३	कृषि उपज संकलन केन्द्र, सिम्ली-९			१		१			
	४	सानोभेरी जलप्रवाह कृषि सहकारी सं.संकलन केन्द्र			१		१			

जिल्ला	क्र. सं.	कृषि उपज संकलन केन्द्रको नाम	जोख्ने तराजु	सविधा छ या छैन (छ भने १ छैन भने २)						सबभन्दा बढी सहयोग गर्ने संस्थाको नाम	दोश्रो ठुलो सहयोग गर्ने संस्थाको नाम	बजार संचालन प्रकृया			
				विद्युत	खाने पानी	निकास	कम्प्युटर	ईन्टरनेट	तारवार				सरकारी सहयोग	ब.वि.नि.को सहयोग	
रोल्पा	१	होलेरी कृषि उपज संकलन केन्द्र	२	-	२	२	२	२	२	२	१	१	जि.कृ.वि.का.	ब.वि.नि.	२
	२	कृषि जन्य संकलन केन्द्र	२	-	२	२	२	२	२	२	१	१	वजार वि.नि.	जि.कृ.वि.का.	३
	३	मगलज्योति कृषि उ.सं. केन्द्र समिति	२	-	१	१	२	२	२	२	१	१	ब.वि.नि.	जि.कृ.वि.का.	२
	४	सुन छहरी कृषि जन्य संकलन केन्द्र									१				
	५	कृषि उपज संकलन केन्द्र									१				
	६	श्रमजीवी कृषि सहकारी सं.संकलन केन्द्र									१				
	७	कृषि उपज संकलन केन्द्र									१				
	८	जिनवाङ कृषि उपज संकलन केन्द्र									१				
	९	माडीचौर कृषि उपज संकलन केन्द्र									१				
	१०	लालीगारास कृषि उपज संकलन केन्द्र									१				
	११	जनचेतना कृषि उपज संकलन केन्द्र									१				
	१२	सिद्धबाबा कृषि उपज संकलन केन्द्र									१				
	१३	भालावाङ कृषि उपज संकलन केन्द्र									१				
सल्यान	१	कृषि उपज विक्री केन्द्र, कपुरकोट	२	१	१	२	२	२	१	१	१	१	ब.वि.नि.	जि.वि.स.	४
	२	कृषि उपज बजार लुहाम	२	२	१	२	२	२	२	१	१	१	ब.वि.नि.	जि. टि जेड.	४



जिल्ला	क्र. सं.	कृषि उपज संकलन केन्द्रको नाम	जोख्ने तराजु	सविधा छ या छैन (छ भने १ छैन भने २)						सबभन्दा बढी सहयोग गर्ने संस्थाको नाम	दोश्रो ठुलो सहयोग गर्ने संस्थाको नाम	बजार संचालन प्रकृया	
				विद्युत	खाने पानी	निकास	कम्प्युटर	ईन्टरनेट	तारवार				सरकारी सहयोग
	२	कृ.उ.संकलन केन्द्र दुमदुमा, चौलाही	२	२	२	२	२	२	२	१		१	
	३	कृ.उ.संकलन केन्द्र गढवा	२	२	२	२	२	२	२	१		१	
	४	कृ.उ.संकलन केन्द्र तुल्सीपुर	१	१	१	१	१	१	१	१		१	
	५	कृ.उ.संकलन केन्द्र नारायणपुर	२	२	२	२	२	२	२			१	
	६	कृ.उ.संकलन केन्द्र घोराही	१	१	१	१	१	१	१	१		१	
दैलेख	१	लालीगुराँस कृ.उपज संकलन केन्द्र	१	१	१	१	१	१	१	१	२	जि.कृ.वि.का. सेसी सहकार्य	१
	२	कृषि उपज संकलन केन्द्र	२	२	२	२	२	२	२	१	२	जि.कृ.वि.का.	१
	३	कृषि उपज संकलन केन्द्र	२	२	२	२	२	२	२	१	२	जि.कृ.वि.का.	१
	४	त्रिवेणी कृषि उपज संकलन केन्द्र	२	२	२	२	२	२	२	१	२	जि.कृ.वि.का.	१
	५	लाहुरा बीउ आलु उत्पादन सं.केन्द्र	२	२	२	२	२	२	२	१	२	जि.कृ.वि.का.	१
	६	मेलपोखरा कृषि उपज संकलन केन्द्र	२	२	२	२	२	२	२	१	२	जि.कृ.वि.का.	१
	७	कृषि उपज संकलन केन्द्र	१	१	१	१	१	१	१	२	२	एस. डि. सी.	२
	८	चौतारा कृषि उपज संकलन केन्द्र	२	२	२	२	२	२	२	१	२	जि.कृ.वि.का.	२
	९	महादेव कृषि उपज संकलन केन्द्र	२	२	२	२	२	२	२	१	२	जि.कृ.वि.का.	२
	१०	डुङ्गेश्वर कृषि उपज संकलन केन्द्र	१	१	१	१	१	१	१	१	१	जि.कृ.वि.का.	१
	११	बुवैराखे कृषि उपज संकलन केन्द्र	१	१	१	१	१	१	१	१	१	जि.कृ.वि.का.	२
	१२	कृषि उपज संकलन केन्द्र											

जिल्ला	क्र. सं.	कृषि उपज संकलन केन्द्रको नाम	जोख्ने तराजु	सुविधा छ, या छैन (छ भने १ छैन भने २)						सबभन्दा बढी सहयोग गर्ने संस्थाको नाम	दोश्रो ठुलो सहयोग गर्ने संस्थाको नाम	बजार सचालन प्रकृया
				विद्युत	स्टोर	खाने पानी	निकास	कम्प्युटर इन्टरनेट	तारवार			
	१३	कृषि उपज संकलन केन्द्र					१					
जाजरकोट	१	खलंगा कृषि उ.सं.केन्द्र	२	१	१	१	१	२	२	ए.पि.पि.एस.पि	एच.आर.डि.सि.	२
	२	संगम ऋण त.ब.सं.संकलन केन्द्र	२	१	१	१	१	१	२	सिप्रेड	जि.कृ.वि.का.	२
	३	कु.वन उपज तथा विक्रि वितरण केन्द्र	२	२	१	१	१	२	२	हेलभेटास ने पाल	जि.कृ.वि.का.	२
	४	कृषि उपज संकलन केन्द्र					१					
	५	कृषि उपज संकलन केन्द्र					१					
सुर्खेत	१	सारज तरकारी संकलन केन्द्र	१	२	१	१	१	२	२	नेपाल सिमी		
	२	दुर्गा कृषि उपज संकलन केन्द्र	२	१	१	१	१	२	२	गा.वि.स. छिन्चु	जि.कृ.वि.का.	२
	३	कालीका तरकारी संकलन केन्द्र	२	१	२	२	१	२	२	जि.कृ.वि.का.	मनिकपुर कृ.सह.	२
	४	मानिकापुर तरकारी संकलन केन्द्र	२	१	१	१	१	२	२	जि.कृ.वि.का.		२
	५	हिरयाली तरकारी संकलन केन्द्र	२	२	२	२	१	२	२	वाता.सु.समाज	जि.कृ.वि.का.	२
	६	रामघाट कृषि उपज संकलन केन्द्र	२	१	२	१	१	२	२	जि.कृ.वि.का.	कृ.सहकारी र रामघाट	२
	७	सम्फना तरकारी संकलन केन्द्र	२	२	२	२	१	२	२	जि.कृ.वि.का.		४
	८	मिलिजुली उपसंकलन केन्द्र	२	१	२	१	१	२	२	क्षे.कृ.नि.सुर्खेत		२
	९	भेरी कृषि बजार तरकारी सं. केन्द्र	२	२	२	२	१	२	२	सिप्रेड	नेपाल सिमी	२
	१०	मेहलकना तरकारी संकलन केन्द्र	२	१	१	२	१	२	२	से.सी	जि.कृ.वि.का.	२
	११	विशाल नगर तरकारी संकलन केन्द्र	२	२	१	१	१	२	२	जि.टि.जेड.पाम्रा	डि.एफ.आई.डि.	२
	१२	हिमालय कृषि उपज संकलन केन्द्र	२	२	२	२	१	२	२	डि.एफ.आई.डि.		२
	१३	कृषि उपज संकलन केन्द्र	२	२	२	२	२	२	२			१
	१४	कृषि उपज संकलन केन्द्र	२	२	२	२	२	२	२			१

जिल्ला	क्र. सं.	कृषि उपज संकलन केन्द्रको नाम	जोख्ने तराजु	सविधा छ या छैन (छ भने १ छैन भने २)						सबभन्दा बढी सहयोग गर्ने संस्थाको नाम	दोश्रो ठुलो सहयोग गर्ने संस्थाको नाम	बजार संचालन प्रकृया				
				स्टोर	विद्युत	खाने पानी	निकास	कम्प्युटर	ईन्टरनेट				तारवार	सरकारी सहयोग	ब.वि.नि.को सहयोग	
	१५	नवलक्ष्मी साना किसान कृषि सहकारी सं.संकलन केन्द्र	२	२	२	२	२	२	२	२	२	१				१
	१६	चुली कृषि सहकारी सं.संकलन केन्द्र	२	२	२	२	२	२	२	२	२	२				१
	१७	कृषि उपज संकलन केन्द्र रातानाङ्गला	२	२	१	२	२	२	२	२	२	२				१
	१८	सुजना तरकारी संकलन केन्द्र पोखरीकांडा, पिङ्गहाले	२	२	१	२	२	२	२	२	२	२				
	१९	नमूना तरकारी संकलन केन्द्र पोखरीकांडा, लखरपाटा	२	२	२	२	२	२	२	२	२	२				
	२०	गुर्भाकोट एकता कृषि वजार तरकारी सं. केन्द्र	२	२	१	२	२	२	२	२	२	२				
	२१	हातेमालो कृषि उपज संकलन केन्द्र	२	२	२	२	२	२	२	२	२	२				
	२२	मिलिजुली कृषि उपज संकलन केन्द्र	२	२	२	२	२	२	२	२	२	२				
बर्दिया	१	कृषि उपज संकलन केन्द्र	१	१	१	२	२	२	२	२	२	१			यूनिक नेपाल	१
	२	कृषि उपज संकलन केन्द्र				१						१				१
	३	कृषि उपज संकलन केन्द्र				१						१				१
	४	दशरथ कृषि उपज संकलन केन्द्र				१						१				१
	५	कृषि उपज संकलन केन्द्र				१						१				१
	६	गुलरिया कृषि संकलन केन्द्र				१						१				१
	७	रत्नापुर कृषि उपज संकलन केन्द्र				१						१				१
	८	दशरथ कृषि उपज संकलन केन्द्र										१				१
	९	कृषि उपज संकलन केन्द्र ढोढरी										१				१



जिल्ला	क्र. सं.	कृषि उपज संकलन केन्द्रको नाम	जोख्ने तराजु	सुविधा छ, या छैन (छ भने १ छैन भने २)						सबभन्दा बढी सहयोग गर्ने संस्थाको नाम	दोश्रो ठुलो सहयोग गर्ने संस्थाको नाम	बजार सचालन प्रक्या
				स्टोर	विद्युत	खाने पानी	निकास	कम्प्युटर	इन्टरनेट			
जुम्ला	१	प्राज्ञारिक स्याउ संकलन केन्द्र	२	१	२	२	२	२	१	१	२	
	२	स्याउ संकलन केन्द्र	१	२	२	२	२	२	१	१	२	
	३	फ.तथा त.संकलन तथा विक्री केन्द्र	१	२	२	२	२	२	१	२	२	
	४	फ.तथा त.संकलन तथा विक्री केन्द्र	१	२	२	२	२	२	१	१	२	
	५	फ.तथा त.संकलन तथा विक्री केन्द्र	१	१	२	२	२	२	१	१	२	
	६	कृषि उपज संकलन केन्द्र				१			१		१	
	७	डाफे बहुउद्देशीय सहकारी कृषि उपज संकलन केन्द्र				१			१		१	
डोल्पा	१	फलफूल तथा तरकारी संकलन केन्द्र	२	१	२	२	२	१	१	१	१	
	२	कृषि उपज संकलन केन्द्र				१					१	
कालीकोट	१	कृषि उपज बजार सचालक समिति	२	१	२	२	२	२	१	२	२	
	२	कृषि उपज संकलन केन्द्र				१					१	
मुगु	१	गमाठी बजार कृषि संकलन केन्द्र	२	२	२	२	२	२	१	२	१	
	२	कृषि उपज संकलन केन्द्र				१					१	
	३	त्रिवेणी बहुउद्देशीय कृषि सहकारी सं.संकलन केन्द्र				१					१	
बाँके	१	हवलदारपुर कृषि संकलन केन्द्र				१					१	
	२	हरियाली कृषि उपज संकलन केन्द्र				१					१	
	३	उन्नत घर बगैचा कृषक समूह				१					१	
	४	कृषि उपज संकलन केन्द्र				१					१	

**अनुसूची १५: मध्य पश्चिमाञ्चल विकास क्षेत्रका कृषि उपज हाटबजारहरूको विवरण**

जिल्ला	क्र.सं.	हाट बजारको नाम	ठेगाना	संचालन भएको मिति	हाट लाग्ने दिन	लागत रु. हजारमा	क्षेत्रफल	इकाई
रुकुम	१	सिस्नेरी हाट बजार	स्थालापाखा-८	८/१७/२०६६	१		१.५	रोपनी
प्यूठान	१	शितलपाटी हाटबजार	खलंगा-५	२०६०	३,६		०.५	रोपनी
दाङ्ग	१	शान्ती नगर हाटबजार	शान्तीनगर-८	२०५७	७		१०	कठठा
दैलेख	२	शिसहनिया चौक हाट बजार	शिसहनिया-४	२०६७/१०			*	
	१	दुल्लु कृषि हाट बजार	दुल्लु	२०६५	६		२	रोपनी
	२	कर्णाली कृषि उ.हाट बजार	राकमकर्णाली-१	२०६५	५		१	रोपनी
सुर्खेत	१	शिवनगर कृषि हाटबजार	गुमी-३, भक्तपुर	३/१/२०६७	७		५	कठठा
	२	सामदायिक कृषि उ.हाटबजार	गट्ट-८	८/१८/२०६५	७		१	कठठा
	३	वावियाचौर कृषि उ. हाट बजार	वावियाचौर-३	२०६२/११	७		७	रोपनी
बाँके	१	रफेना सहकारी हाट बजार	रफेना-३	२०६४			३	कठठा
	२	बनीयाभार कृषि हाट बजार	नौवस्ता-८ बनीयाभार-७	२०५३/५	७		३	कठठा
	३	वागेश्वरी बहुउद्दे.कृ.हाट बजार	वागेश्वरी-२	१०/५/२०६०			८	कठठा
	४	एभरेष्ट हाटबजार उप समिति	बनकटवा-९	७/२३/२०६१	४		२	कठठा
	५	प्रगतिशिल कृषि श्रोत केन्द्र	कोहलपुर-९	२०५७/५८	४,७		५	कठठा
	६	सितापुर साप्ताहिक कृषि हाट बजार	सितापुर	२०६९			२	कठठा
	७	गंगापुर सब्जी मण्डी	गंगापुर-१	२०६८/६९		१०००		
	८	सिर्जना हाट बजार फतेपुर	फतेपुर	२०६९			२०	कठठा
	९	पण्डितपूर्वा कृषि हाट बजार नरैनापुर	नरैनापुर	२०६९			२	कठठा
बर्दिया	१	हाट बजार व्यवस्थापन समिति	राजापुर	९/६/२०६४	३		६	कठठा
		गुलरिया हाट बजार	गुलरिया-९	२०१६	३,७		३	कठठा
	२	हातेमालो कृषि बजार स.सं.लि.	मोतिपुर-८	११/२७/२०५९	५		५	कठठा
	३	सितला बजार व्य. समिति	कालिका-५	२०३७	१,७		२	कठठा
	४	कृषि उपज बजार व्यवस्थापन	सानो श्री ३ बर्दिया कुशुम्बा, लाली बजार	२०६९	*		१२	कठठा
	५	तराइ कृषक बहुउद्दे.सं.लि.	भूरिगाउँ	२/५/२०६२	१,४		३	कठठा
	६	पर्वतिया कृषि बजार समिति	गुलरिया न. पा. -२	२०४२	६		४	विघा
	७	ठाकुरबावा कृषि हाट बजार	ठाकुरद्वारा	११/७/२०६१			१०	कठठा
	८	ओराली हाटबजार	सुयंपटुवा, ओराली बजार	२०५६	३		१०	कठठा

जिल्ला	क्र.सं.	हाट बजारको नाम	ठेगाना	संचालन भएको मिति	हाट लाग्ने दिन	लागत रु. हजारमा	क्षेत्रफल	इकाई
	९	जबदहवा कृषि हाट बजार	मगरागढी-३, जबदहवा	२०६५	३	३००	१२	कठठा
	१०	लक्ष्मण हाट बजार	डेउडाकला, लक्ष्मण	२०६५/१०	६		१	विगाहा
	११	जगननाथ हाटबजार	मैनापोखरा-६	२०४५	६		२	कठठा
	१२	कृषि हाटबजार	जमुनी	२०६३	५		*	
	१३	सहकारी हाट मेला बगनाहा	बगनाहा, जुडपानी	२०४५	५		१२	कठठा
	१४	बैदि कृषि हाट बजार	धधवार, बैदी	२०४९	२		१५	कठठा
	१५	प्रगति हाट बजार	ताराताल-५	२०३८	१		४	कठठा
	१६	रत्नापुर कृषिहाट बजार	गुलरिया न. पा.-१४, रत्नापुर	८/१५/२०६३			५	कठठा
	१७	कृषि हाट बजार धधवार, विजयनगर	धधवार, विजयनगर	२०४९			३०	कठठा
		पाताभार कृषि हाट बजार	पाताभार-९	२०६८/६९		६००	३	कठठा
		दशरथ कृषि उपज संकलन केन्द्र	सानोश्रीताराताल	२०७०/७१			३	कठठा
		कृषि उपज संकलन केन्द्र ढोढरी	ढोढरी-३, माचड	२०७०/७१			५	कठठा
डोल्पा		साप्ताहिक कृषि हाटबजार	दुनै-१	२०६२			१	रोपनी

जिल्ला	क्र.सं.	हाट बजारको नाम	जग्गाको स्वामित्व कस्को नाममा छ	जग्गा कसरी प्राप्त भएको हो	जग्गा प्राप्त मिति	बजार सेड संख्या			कार्यालय संख्या		
						पक्की	जस्ताले छाएको	कच्ची	जस्ताले छाएको	पक्की	जस्ताले छाएको
रुकुम	१	सिस्नेरी हाट बजार	सार्वजनिक	स्था. निकायबाट				०			
प्यूठान	१	शितलपाटी हाटबजार	हाट व.समिति	गा. वि. स बाट	२०५८	१		१			
दाङ	१	शान्ती नगर हाटबजार	गा. वि. स. को	गा. वि. स बाट	२०५७	१५		१५			
	२	शिसहनिया चौक हाट बजार	राजमार्गको छेउ	सर्वदलिय सहमतिले				०			
दैलेख	१	दुल्लु कृषि हाट बजार	हाटबजारको	समिति आफैले	२०६५	१		१			
	२	कर्णाली कृषि उ.हाट बजार	हाटबजारको	समिति आफैले	२०६५	१		१			
सुर्खेत	१	शिवनगर कृषि हाटबजार	सार्वजनिक	गाउँ परिषदबाट	२०६६			०			
	२	सामुदायिक कृषि उ.हाटबजार	सामु.कृ.से.केन्द्र	सर्वदलिय सहमतिले	२०६५	१		१			१
	३	त्रिवियाचौर कृषि उ. हाट बजार	जि.वि.स.	गा.वि.स.बाट	२०५८			८			१
बाँके	१	रफेना सहकारी हाट बजार	गा.वि.स.	गा.वि.स.बाट	२०६४	१		१		२	

जिल्ला	क्र.सं.	हाट बजारको नाम	जग्गाको स्वामित्व कस्को नाममा छ	जग्गा कसरी प्राप्त भएको हो	जग्गा प्राप्त मिति	बजार सेड संख्या			कार्यालय संख्या			
						पक्की	जस्ताले छाएको	कच्ची	जस्ताले छाएको	पक्की	जस्ताले छाएको	कच्ची
	२	बनीयाभार कृषि हाट बजार	रैलानी	समुदायको सहमतिले	२०६३		२		२	१		
	३	बागेश्वरी बहुउद्दे.कृ.हाट बजार	ज्ञानोदय उ.मा.वि.	करारमा	२०६२	२	२		४	१		
	४	एभरेष्ट हाटबजार उप समिति	जि.कृ.वि.का.	निशुल्क			२	२	४			
	५	प्रगतिशिल कृषि श्रोत केन्द्र	श्री राम मा.वि	करारमा	२०६३	१	१		२			
	६	सितापुर साप्ताहिक कृषि हाट बजार	सितापुर गा.वि.स.									
	७	गंगापुर सब्जी मण्डी	गा.वि.स.									
	८	सिर्जना हाट बजार फत्तेपुर	सामुदायिक बन									
	९	पण्डितपूर्वा कृषि हाट बजार नरैनापुर	ब्यक्ति.रामानन्द शर्मा)									
वर्दिया	१	हाट बजार व्यवस्थापन समिति	हा.ब.व्य.समिति	२० वर्ष गा.वि.स.बाट खरिद गरी	२०६५		२		२			
		गुलरिया हाट बजार	गुलरिया न.पा.	सर्वदलिय सहमतिले	२०६५		९		९			
	२	हातेमालो कृषि बजार स.सं.लि.	सहकारी	बस्ती वि. कम्पनीबाट			२		२			
	३	सितला बजार व्य. समिति	बजार समितिको	*	*				*	*	*	*
	४	कृषि उपज बजार व्यवस्थापन	*									
	५	तराइ कृषक बहुउद्दे.स.सं.लि.	गा.वि.स.	स्था.नि.बाट भोगाधिकार	२०६३		१		१			
	६	पर्वतिया कृषि बजार समिति	सर्वजनिक		२०४२		३		३			
	७	ठाकुरवाबा कृषि हाट बजार	ठाकुर मन्दिर				१		१			
	८	ओरानी हाटबजार	सामुदायिक बन	सा.बनबाट भोगाधिकार			१		१			
	९	जबदहवा कृषि हाट बजार	सामुदायिक बन	बन स.बाट भोगाधिकार	२०६५		२		२			
	१०	लक्ष्मण हाट बजार		स्था.नि.बाट भोगाधिकार	२०६५		२		२			
	११	जगन्नाथ हाटबजार	गा. वि. स. को				१		१			
	१२	कृषि हाटबजार	गा. वि. स. को	स्था.नि.बाट भोगाधिकार								
	१३	सहकारी हाट मेला बगनाहा	सहकारी संस्था	स्था.नि.बाट भोगाधिकार	२०४६					१		
	१४	बैदि कृषि हाट बजार	गा. वि. स. को	स्था.नि.बाट भोगाधिकार	२०४९		२		२			
	१५	प्रगति हाट बजार	स्थानीय निकाय	स्थानीय समुदायको	२०३८		१		१			
	१६	रत्नापुर कृषि हाट बजार	समितिको	स्था.नि.बाट भोगाधिकार	२०६२		१		१			१
	१७	कृषि हाट बजार धधवार, विजयनगर	सार्वजनिक	भोगाधिकार								





**अनुसूची १६: मध्य पश्चिमाञ्चल विकास क्षेत्रका कृषि उपज शोक बजारहरूको विवरण**

जिल्ला	क्र.सं.	शोक बजारको नाम	ठेगाना	संचालन भएको मिति	लागत रु. हजारमा	क्षेत्रफल	इकाई
दाङ	१	कृषि उपज शोक बजार	घोराही			०.२३	हेक्टर
	२	कृषि उपज शोक बजार	लमही	२०५४/५५		१.३३	हेक्टर
बाँके	१	क्षेत्रीय कृषि शोक बजार स्थल	कोहलपुर-३	१०/९/२०६०	२५००	१	बिगाहा
	२	चौलीक्का बाबा फ. तथा त. शोक बजार	भवानीपुर-१			८	कठुठा
सुर्खेत	१	बुलबुले क्षेत्रीय कृषि शोक बजार	वीरेन्द्रनगर-६	२०६३		१८	कठुठा

जिल्ला	क्र.सं.	शोक बजारको नाम	जग्गाको स्वामित्व कस्को नाममा छ	जग्गा कसरी प्राप्त भएको हो	जग्गा प्राप्त भएको मिति	बजार सेट संख्या			कार्यालय संख्या	
						जस्ताले छाएको	कच्ची	जम्मा	पक्की	जस्ताले छाएको
दाङ	१	कृषि उपज शोक बजार	त.वि.समिति	भाडा करारबाट	*	२९	२३	५२	१	
	२	कृषि उपज शोक बजार	क.त.स.म.	खरिद गरेर	२०५४/५५	२५		२५	१	
बाँके	१	क्षेत्रीय कृषि शोक बजार स्थल	नेपाल सरकार	लिखित पास गरिएको	२०५४	११		११	१	
	२	चौलीक्का बाबा फ. तथा त. शोक बजार	सहकारीको		*		६	६	०	
सुर्खेत	१	बुलबुले क्षेत्रीय कृषि शोक बजार	बुलबुले कृषि बजार समिति	नगर विकासबाट	२०६२	३		१	१	

जिल्ला	क्र.सं.	शोक बजारको नाम	सुविधा छ या छैन (छ भने १ छैन भने २)								सबभन्दा बढी सहयोग गर्ने संस्थाको नाम	दोश्रो ठुलो सहयोग गर्ने संस्थाको नाम	बजार संचालन प्रकृया				
			स्टोर	विद्युत	खानेपानी	निकास	कम्प्यूटर	ईन्टरनेट	तारवार	सरकारी सहयोग				ब.वि.नि.को सहयोग	स.वि.स.	सि.डि.पि	ब.वि.नि.
दाङ	१	कृषि उपज शोक बजार	२	१	१	१	२	२	१	१	१	१	१	न.वि.स.	ब.वि.नि.	१	
	२	कृषि उपज शोक बजार	१	१	१	१	२	२	१	१	१	१	१	सि.डि.पि	ब.वि.नि.	३	
बाँके	१	क्षेत्रीय कृषि शोक बजार स्थल	१	१			१	२	२	१	१	१	१	ब.वि.नि.	सि.डि.पि		
	२	चौलीक्का बाबा फ. तथा त. शोक बजार	२	२	२	१	२	२	१	१	१	१	१	सि.डि.पि	बजार	३	
सुर्खेत	१	बुलबुले क्षेत्रीय कृषि शोक बजार	२	१	१	१	२	२	१	१	१	४	४	ब.वि.नि.	जि.कृ.वि.का.	४	

नोट: यस अनुसूची अध्ययन गर्न पूर्व तालिका ६ लाई मध्यनजर गर्नुहुन अनुरोध छ।

**अनुसूची १७ : मध्य पश्चिमाञ्चल विकास क्षेत्रका कृषि उपज खुद्रा हाटबजारहरूको विवरण**

जिल्ला	क्र.सं.	खुद्रा बजारको नाम	ठेगाना	संचालन भएको मिति	लागत रु. हजारमा	क्षेत्रफल ईकाई	जग्गाको स्वामित्व कस्को नाममा छ	जग्गा कसरी प्राप्त भएको हो
दाङ	१	नारायणपुर खुद्रा बजार	नारायणपुर	१२/१०/२०६५		२	कठुठा गा.वि.स.	सर्वदलिय सहमतिले
	२	कृषि उपज खुद्रा बजार	तुल्सीपुर न.पा.	२०६६/०९		०.०५	हेक्टर	सहमतिमा
बाँके	१	रानी तलाउ खुद्रा बजार	नेपालगंज-९, रानी तलाउ	२०५५/५६	१५००	४	कठुठा विजय गुप्ता	करारमा

जिल्ला	क्र.सं.	खुद्रा बजारको नाम	जग्गा प्राप्त भएको मिति	बजार सेड सख्या			कार्यालय संख्या				सुविधा छ या छैन (छ भने १ छैन भने २)						
				जस्ताले पक्की	जस्ताले कच्ची	जस्ताले पक्की	जस्ताले कच्ची	जस्ताले कच्ची	स्टोर	विद्युत	खाने पानी	निकास	कम्प्युटर	इन्टरनेट	तारवार	सरकारी सहयोग	ब.वि.मि.को सहयोग
दाङ	१	नारायणपुर खुद्रा बजार	१०/१५/२०६५		१२	०	०	०	०	२	२	२	२	२	२	१	१
	२	कृषि उपज खुद्रा बजार	२०५३/५४	१५		०	०	०	०	२	१	१	२	२	२	१	२
बाँके	१	रानी तलाउ खुद्रा बजार	२०६६/०९		२	०	०	०	०	२	२	२	२	२	२	१	१

नोट: यस अनुसूची अध्ययन गर्न पूर्व तालिका ६ लाई मध्यनजर गर्नुहुन अनुरोध छ ।

**अनुसूची १८ : सुदूर पश्चिमाञ्चल विकास क्षेत्रका कृषि उपज संकलन केन्द्रहरूको विवरण**

जिल्ला	क्र.सं.	कृषि उपज संकलन केन्द्रको नाम	ठेगाना	संचालन भएको मिति	नयाँ वा पुरानो	आर्थिक वर्ष	लागत रु. हजारमा	क्षेत्रफल	ईकाई
डोटी	१	घण्टेश्वर तरकारी संकलन केन्द्र, घण्टेश्वर गा.वि.स.(गैरा)	घण्टेश्वर गा.वि.स.(गैरा)	२०६४				६	आना
	२	वि.पि.नगर कृषि उ. संकलन केन्द्र, बछैन गा. वि. स. ९	बछैन गा. वि. स. ९	२०६४				४	आना
	३	भुवनेश्वर तरकारी संकलन केन्द्र, दिपायल सिलगढी ७	दिपायल सिलगढी ७	२०६०				३	आना
	४	अडौल कृषि उपज संकलन केन्द्र, पचनासी ३ नडौल	पचनासी ३ नडौल	२०५८				२	आना
	५	शान्तीनगर तरकारी संकलन केन्द्र, खिरसैन गा. वि. स. ३	खिरसैन गा. वि. स. ३	२०६३				२	आना
	६	दुर्गामाण्डौ कृषि उ. संकलन केन्द्र, दुर्गामाण्डौ ५	दुर्गामाण्डौ ५	२०६६				३	आना
	७	कृषि उपज संकलन केन्द्र, लक्ष्मीनगर २, सिलगढीवाग	लक्ष्मीनगर २, सिलगढीवाग			२०६७/६८			
	८	जनशाक्ती कृषि उपज शोक विक्ती केन्द्र, राजपुर, डोटी	राजपुर, डोटी					१०	रोपनी
	९	तरकारी संकलन केन्द्र, राजपुर	राजपुर						



जिल्ला	क्र.सं.	कृषि उपज संकलन केन्द्रको नाम	ठेगाना	संचालन भएको मिति	नयाँ वा पुरानो	आर्थिक वर्ष	लागत रु. हजारमा	क्षेत्रफल	ईकाई
	१०	तिखातर कृषि उपज संकलन केन्द्र, तिखातर ६, लेकगाडा	तिखातर ६, लेकगाडा						
	११	चवराचौतारा कृषि उपज संकलन केन्द्र, चवराचौतारा ६	चवराचौतारा ६						
	१२	कृषि उपज संकलन केन्द्र, डौड १	डौड १						
अछाम	१	साँफेबगर कृषि उ. संकलन केन्द्र, सान्ताडा ३ अछाम	सान्ताडा ३ अछाम	१२/२/२०६६				३	आना
	२	कृषि उपज संकलन केन्द्र, मायटमाण्डौ ३ अछाम	मायटमाण्डौ ३ अछाम	९/१६/२०६३				२	आना
	३	कृषि उपज संकलन केन्द्र, मंगलसेन	मंगलसेन		नयाँ	२०७१/७२	७००		
	४	तुर्माखाद संकलन केन्द्र, तुर्माखाद	तुर्माखाद						
	५	मुजावगर संकलन केन्द्र							
	६	जयगाढ कृषि उपज संकलन केन्द्र				२०६९/७०	९००		
कैलाली	१	निगाली कृषि स. संकलन केन्द्र, निगाली २, घरखेडा	निगाली २, घरखेडा	२०६४				५	रोपनी
	२	कृषि उपज संकलन केन्द्र, बलिया ५, मोतिपुर लम्की	बलिया ५, मोतिपुर लम्की	२०६१				१.५	कट्टा
	३	कृषि उपज संकलन केन्द्र, टिकापुर	टिकापुर		नयाँ	२०७१/७२	६००		
	४	कृषि उपज संकलन केन्द्र, गेटा ९	गेटा ९		नयाँ	२०७१/७२	५००		
दार्चुला	१	घाटवजार, खलंगा ५	खलंगा ५	२०६१				३	रोपनी
	२	कृषि उपज संकलन केन्द्र, शंकरपुर १	शंकरपुर १			२०६७/६८			
	३	अदुवा बीउ संकलन केन्द्र, भगवती ३	भगवती ३						
	४	खाद्यान्न वाली बीउ प्रशोधन तथा संकलन केन्द्र, शंकरपुर २	शंकरपुर २						
	५	खाद्यान्न वाली बीउ प्रशोधन तथा संकलन केन्द्र, गोकुलेश्वर २	गोकुलेश्वर २						
डडेल्धुरा	१	बागवजार डडेलधुरा, अ. न. पा, ५, गाखेत १, साहुखर्क	अ. न. पा, ५, गाखेत १, साहुखर्क	४/१/२०६४				३	रोपनी
	२	साहुखर्क संकलन केन्द्र, गाखेत १, साहुखर्क	गाखेत १, साहुखर्क	०६२/०६३				२	रोपनी
	३	गौरा वजार संकलन केन्द्र, गाखेत ८	गाखेत ८	०६२/०६३				१	आना
	४	सल्लागाउ, अ. न. पा, ७	अ. न. पा, ७	२०६६				२	आना
	५	डुडरी संकलन केन्द्र, वगरकोट २	वगरकोट २	२०६५/६६				२	आना
	६	सुकायल, मष्टमाण्डौ ४	मष्टमाण्डौ ४	०६२/०६३				२	आना
	७	भातकाँडा, असीगम ४	असीगम ४					२	आना
	८	खुमतौला, गाखेत ८	गाखेत ८					१	आना

जिल्ला	क्र.सं.	कृषि उपज संकलन केन्द्रको नाम	ठेगाना	संचालन भएको मिति	नयाँ वा पुरानो	आर्थिक वर्ष	लागत रु. हजारमा	क्षेत्रफल	ईकाई
	९	गगनपानी, गाखेत ९	गाखेत ९	२०६५/०६६				४	आना
	१०	मैलाखर्क, गाखेत ८	गाखेत ८	२०६२/०६३				२	रोपनी
	११	सहस्रलिङ्ग तरकारी कृषक समूह, अ.ग.न.पा. १, दुनदुने	अ.ग.न.पा. १, दुनदुने		नयाँ	२०७१/७२	७००		
	१२	सृजना कृषि उपज बजार विकास समिति							
	१३	कृषक उपज बजार योजना समिति							
	१४	नवजागरण कृषि उपज बजार योजना समिति							
	१५	मण्डा कृषि उपज बजार योजना समिति							
वैतडी	१	गोकुलेश्वर कृषि उ. संकलन केन्द्र, गोकुलेश्वर गा. वि. स. १	गोकुलेश्वर गा. वि. स. १	२०६३				६	आना
	२	खोडपे कृषि उ. संकलन केन्द्र, सिद्धेश्वर गा. वि. स. खोडपे	सिद्धेश्वर गा. वि. स. खोडपे	२०६३				६	आना
	३	गोठलापानी कृषि उ. संकलन केन्द्र, द.न.पा.१ गोठालापानी.	द.न.पा.१ गोठालापानी					४	आना
	४	कृषि उपज संकलन केन्द्र, गुरुखोला ८ मुस्याचौर	गुरुखोला ८ मुस्याचौर	२०६६/११					
	५	सिद्धवावा कृषि सहकारी संस्था लि., ग्वालिक २	ग्वालिक २		नयाँ	२०६९/७०	७००		
	६	कृषि उपज संकलन केन्द्र, पाटन	पाटन		नयाँ	२०७१/७२	७००		
	७	कृषि उपज संकलन केन्द्र, ग्वालिक	ग्वालिक						
	८	कृषि उपज संकलन केन्द्र, चौखाम	चौखाम						
	९	कृषि उपज संकलन केन्द्र, सिद्धपुर	सिद्धपुर						
बाजुरा	१	कृषि उपज संकलन केन्द्र, मार्तडी	मार्तडी						
	२	कृषि उपज संकलन केन्द्र, टाटे	टाटे						
	३	कृषि उपज संकलन केन्द्र, छतरा ५	छतरा ५						
	४	कृषि उपज संकलन केन्द्र, गोत्री ९	गोत्री ९						
	५	कृषि उपज संकलन केन्द्र, बाह्रबिस ३	बाह्रबिस ३, बाजुरा						
बझाङ	१	हाप्पो कृषि सहकारी संस्था लि., गोलाई	गोलाई		नयाँ	२०७१/७२	७००		
कंचनपुर	१	सूर्यज्योती कृषि सहकारी संस्था लि., पिपलाडी ५	पिपलाडी ५		नयाँ	२०७०/७१	५००		
	२	कृषि उपज संकलन केन्द्र, शान्तिपुर रैकवारविचुवा ५	रैकवारविचुवा ५					३	कटुठा
	३	सगरमाथा संकलन केन्द्र, दोधारा	दोधारा					३	कटुठा

जिल्ला	क्र. सं.	कृषि उपज संकलन केन्द्रको नाम	जग्गाको स्वामित्व कस्को नाममा छ	जग्गा कसरी प्राप्त भएको हो	जग्गा प्राप्त भएको मिति	बजार सेड संख्या		
						पक्की	जस्ताले छाएको	कच्ची जम्मा
डोटी	१	घण्टेश्वर तरकारी संकलन केन्द्र, घण्टेश्वर गा.वि.स.(गौरा)	घण्टेश्वर बहुउद्देशिय स.सं.	संस्थाले खरिद गरेको	२०६३			०
	२	वि.पि.नगर कृषि उ. संकलन केन्द्र, बछैन गा. वि. स. ९	मालिका बहु. स. संस्था	संस्थाले खरिद गरेको	२०६३			०
	३	भुवनेश्वर तरकारी संकलन केन्द्र, दिपायल सिलगढी ७	हिममत ब. शाह	न.वि.समितिबाट करार	२०६०			०
	४	अडौल कृषि उपज संकलन केन्द्र, पचनासी ३ नडौल	समुहको नाममा	गा. वि.स. बाट करार	२०५८			०
	५	शान्तीनगर तरकारी संकलन केन्द्र, खिरसैन गा. वि.स. ३	सामुदायिक बन	सा. बनले करार	२०६३			०
	६	दुर्गामाण्डौ कृषि उ. संकलन केन्द्र, दुर्गामाण्डौ ५	गा. वि. स. को	करारमा	२०६६			०
	७	कृषि उपज संकलन केन्द्र, लक्ष्मीनगर २, सिलङ्गीवाग						
	८	जनशक्ती कृषि उपज थोक विक्री केन्द्र, राजपुर, डोटी	नगर विकास समिति, राजपुर					
	९	तरकारी संकलन केन्द्र, राजपुर	निजी					
	१०	तिखातर कृषि उपज संकलन केन्द्र, तिखातर ६, लेकगडा	व्यक्तिगत					
	११	चवराचौतारा कृषि उपज संकलन केन्द्र, चवराचौतारा ६	व्यक्तिगत					
	१२	कृषि उपज संकलन केन्द्र, डौड १	निजी					
अछाम	१	साँफेबगर कृषि उ. संकलन केन्द्र, सान्ताडा ३ अछाम	संकलन केन्द्रको नाममा	खरिद गरिएको	६/२२/२०६६	१		१
	२	कृषि उपज संकलन केन्द्र, मायटमाण्डौ ३ अछाम	गा. वि. स.	गा.वि.स.को सहमतिले	६/५/२०६३	१		१
	३	कृषि उपज संकलन केन्द्र, मंगलसेन	जिल्ला हुलाक कार्यालय					
कैलाली	४	तुर्माखाद संकलन केन्द्र, तुर्माखाद	संकलन केन्द्र					
	५	मुजावगर संकलन केन्द्र	क्षितिज ब.स.सं.लि.					
	६	जयगढ कृषि उपज संकलन केन्द्र	गुठि संस्थान					
	१	निगाली कृषि स. संकलन केन्द्र, निगाली २, घरखेडा	निगाली कृषि स.सं.	स्थानिय निकायबाट	२०६४	२		२
	२	कृषि उपज संकलन केन्द्र, बलिया ५, मोतिपुर लम्की	त्रिनेश्वर धार्मिक संस्था	लिखत भोगाधिकार	२०६१			०
	३	कृषि उपज संकलन केन्द्र, टिकापुर						
दार्चुला	४	कृषि उपज संकलन केन्द्र, रोटा ९						
	१	घाटबजार, खलगा ५	जि.कृ.का.	स्थानीय निकायबाट		१		१
	२	कृषि उपज संकलन केन्द्र, शंकरपुर १						
३	अदुवा बीउ संकलन केन्द्र, भगवती ३							

जिल्ला	क्र. सं.	कृषि उपज संकलन केन्द्रको नाम	जग्गाको स्वामित्व कस्को नाममा छ	जग्गा कसरी प्राप्त भएको हो	जग्गा प्राप्त भएको मिति	बजार सेड संख्या	
						पक्की	जस्ताले छाएको
	४	खाद्यान्न वाली वीउ प्रशोधन तथा संकलन केन्द्र, शंकरपुर २					
	५	खाद्यान्न वाली वीउ प्रशोधन तथा संकलन केन्द्र, गोकुलेश्वर २					
डडेल्धुरा	१	बागबजार डडेलधुरा, अ. न. पा. ५, गाखेत १, साहुखर्क	डडेलधुरा उद्योग बा. संघ	करारमा	१/१/२०६६	१	२
	२	साहुखर्क संकलन केन्द्र, गाखेत १, साहुखर्क	वन उपभोक्ता समूह	वन उ. समूहबाट	०६२/०६३	१	१
	३	गौरा बजार संकलन केन्द्र, गाखेत ८	वन उपभोक्ता समूह	उपभोक्ता समूहबाट	०६२/०६३	१	१
	४	सल्लागाउ, अ. न. पा. ७	सार्वजनिक	सार्वजनिक	२०६६	१	१
	५	डुडरी संकलन केन्द्र, बगरकोट २	वन उपभोक्ता समूह	समूह बाट		१	१
	६	सुकायल, मष्टमाण्डौ ४	वन उपभोक्ता समूह	समूह बाट		१	१
	७	भातकाँडा, असीग्राम ४	वन उपभोक्ता समूह	समूह बाट	२०६२/०६३	१	१
	८	खुमतोला, गाखेत ८	वन उपभोक्ता समूह	समूह बाट		१	१
	९	गगनपानी, गाखेत ९	सा. वन उपभोक्ता समूह	उपभोक्ता समूह बाट	०६५/०६६	१	२
	१०	मेलाखर्क, गाखेत ८	वन उपभोक्ता समूह	वन उपभोक्ता समूह		१	१
	११	सहस्रलिङ्ग तरकारी कृषक समूह, अ.ग.न.पा. १, दुनुदुने					
	१२	सूजना कृषि उपज बजार विकास समिति					
	१३	कृषक उपज बजार योजना समिति					
	१४	नवजागरण कृषि उपज बजार योजना समिति					
	१५	मष्टा कृषि उपज बजार योजना समिति					
बैतडी	१	गोकुलेश्वर कृषि उ. संकलन केन्द्र, गोकुलेश्वर गा. वि. स. १	कृषक समूह	स्थानीय निकायबाट	२०६३	१	१
	२	खोडपे कृषि उ. संकलन केन्द्र, सिद्धेश्वर गा.वि.स. खोडपे	जि.कृ.वि.का.	स्थानीय निकायबाट	२०६३	१	१
	३	गोठालापानी कृषि उ. संकलन केन्द्र, द.न.पा.१ गोठालापानी,	जि.कृ.वि.का.	न.पा.बाट भोगाधिकार	२०६४	१	१
	४	कृषि उपज संकलन केन्द्र, गुरुखोला ८ मुस्याचौर	जि.कृ.वि.का.	क.समूहबाट नि:शुल्क	२०६६		०
	५	सिद्धवावा कृषि सहकारी संस्था लि., र्वालेक २					
	६	कृषि उपज संकलन केन्द्र, पाटन					
	७	कृषि उपज संकलन केन्द्र, ग्वाल्लेक					
	८	कृषि उपज संकलन केन्द्र, चौखाम					



जिल्ला	क्र. सं.	कृषि उपज संकलन केन्द्रको नाम	कार्यालय संख्या			जोखे तराजु	सुविधा छ या छैन (छ भने १ छैन भने २)						सबभन्दा बढी सहयोग गर्ने संस्था			
			पक्की	जस्ताले छाएको	कच्ची		स्टोर	विद्युत	खाने पानी	निकास	कम्प्युटर	ईन्टरनेट		तारवार	सरकारी सहयोग	ब.वि.नि. सहयोग को
	६	दुर्गामाण्डौ कृषि उ. संकलन केन्द्र, दुर्गामाण्डौ ५				२	१	२	२	२	२	२	२	२	सेवक नेपाल	
	७	कृषि उपज संकलन केन्द्र, लक्ष्मीनगर २, सिलङ्गीवाग														
	८	जनशक्ती कृषि उपज थोक विक्री केन्द्र, राजपुर, डोटी														
	९	तरकारी संकलन केन्द्र, राजपुर														
	१०	तिखात्र कृषि उपज संकलन केन्द्र, तिखात्र ६, लेकाडा														
	११	चवराचौतारा कृषि उपज संकलन केन्द्र, चवराचौतारा ६														
	१२	कृषि उपज संकलन केन्द्र, डौड १														
अछाम	१	साँफेबगर कृषि उ. संकलन केन्द्र, सान्ताडा ३ अछाम				२	१	१	१	१	२	२	२	१	१	सेवक नेपाल
	२	कृषि उपज संकलन केन्द्र, माथटमाण्डौ ३ अछाम				२	१	१	१	१	२	२	२	१	१	जि.कृ.वि.का.
	३	कृषि उपज संकलन केन्द्र, मंगलसेन														
	४	तुर्माखाद संकलन केन्द्र, तुर्माखाद														
	५	मुजाबगर संकलन केन्द्र														
	६	जयगढ कृषि उपज संकलन केन्द्र														
कैलाली	१	निगाली कृषि स. संकलन केन्द्र, निगाली २, घरखेडा				२	२	२	२	२	२	२	२	१	२	जि.कृ.वि.का.
	२	कृषि उपज संकलन केन्द्र, बलिया ५, मोतिपुर लम्की			१	२	१	१	१	१	२	२	२	१	२	जि.कृ.वि.का.
	३	कृषि उपज संकलन केन्द्र, टिकापुर														
	४	कृषि उपज संकलन केन्द्र, गेटा ९														



जिल्ला	क्र. सं.	कृषि उपज संकलन केन्द्रको नाम	कार्यालय संख्या			जोखे तराजु	सुविधा छ या छैन (छ भने १ छैन भने २)						सबभन्दा बढी सहयोग गर्ने संस्था				
			पक्की	जस्ताले छाएको	कच्ची		स्टोर	विद्युत	खाने पानी	निकास	कम्प्युटर	ईन्टरनेट		तारवार	सरकारी सहयोग	व.वि.नि. को सहयोग	
	१५	मष्टा कृषि उपज बजार योजना समिति															
वैतडी	१	गोकुलेश्वर कृषि उ. संकलन केन्द्र, गोकुलेश्वर गा. वि. स. १				१	१	२	२	२	२	२	२	२	१	२	जि.कृ.वि.का.
	२	खोडपे कृषि उ. संकलन केन्द्र, सिद्धेश्वर गा.वि.स. खोडपे				१	१	१	२	२	२	२	२	२	१	२	जि.कृ.वि.का.
	३	गोठलापानी कृषि उ. संकलन केन्द्र, द.न.पा.१ गोठालापानी,				१	१	१	२	२	२	२	२	२	१	२	जि.कृ.वि.का.
	४	कृषि उपज संकलन केन्द्र, गुरुखोला ८ मस्याचौर													१	२	
	५	सिद्धबाबा कृषि सहकारी संस्था लि., रवालेक २															
	६	कृषि उपज संकलन केन्द्र, पाटन															
	७	कृषि उपज संकलन केन्द्र, रवालेक															
	८	कृषि उपज संकलन केन्द्र, चौखाम															
	९	कृषि उपज संकलन केन्द्र, सिद्धपुर															
वाजुरा	१	कृषि उपज संकलन केन्द्र, मार्तडी															
	२	कृषि उपज संकलन केन्द्र, टाटे															
	३	कृषि उपज संकलन केन्द्र, छतरा ५															
	४	कृषि उपज संकलन केन्द्र, गोत्री ९															
	५	कृषि उपज संकलन केन्द्र, बाह्रबिस ३															
वभाङ्ग	१	हाम्रो कृषि सहकारी संस्था लि.															
कंचनपुर	१	सूर्यज्योती कृषि सहकारी संस्था लि., पिपलाडी ५															
	२	कृषि उपज संकलन केन्द्र, शान्तिपुर रैकवारविचुवा ५															



जिल्ला	क्र. सं.	कृषि उपज संकलन केन्द्रको नाम	कार्यालय संख्या		जोखे		सुविधा छ या छैन (छ भने १ छैन भने २)						सबभन्दा बढी सहयोग गर्ने संस्था		
			पक्की	जस्ताले छाएको	कच्ची	तराजु	स्टोर	विद्युत	खाने पानी	निकास कम्प्युटर	इन्टरनेट	तारवार		सरकारी सहयोग को	ब.वि.नि. सहयोग
	३	सगरमाथा संकलन केन्द्र, दोधारा													

### अनुसूची १५: सुदूर पश्चिमाञ्चल विकास क्षेत्रका कृषि उपज हाटबजारहरूको विवरण

जिल्लाको नाम	क्र. सं.	हाट बजारको नाम	ठेगाना	संचालन भएको मिति	हाट लाग्ने दिन	नयाँ वा पुरानो	आर्थिक वर्ष	लागत रु. हजारमा	क्षेत्रफल	इकाई
कैलाली	१	कृषि उपज हाट बजार, भजनी ३	भजनी ३	२०६३	१, ५				१.५	कठठा
	२	कृषि उपज हाट बजार, टिकापुर ९	टिकापुर ९	२०५७	४, ७	नयाँ	२०६९/७०	१०००	२३	कठठा
	३	धनगढी कृषि उपज हाट बजार, धनगढी १	धनगढी १	२०६३	१, ३, ६				१४	कठठा
	४	कृषि उपज हाट बजार, धनगढी १	धनगढी १				२०६७/६८		१८	कठठा
	५	कृषि उपज हाट बजार, लम्की चुहा न.पा. ५, मोतीनगर	लम्की चुहा न.पा. ५, मोतीनगर						१५	कठठा
	६	कृषि उपज हाट बजार, भजनी, त्रिशक्ती न.पा.	भजनी, त्रिशक्ती न.पा.						५	कठठा
	७	कृषि उपज हाट बजार, जोशीपुर	जोशीपुर						२	कठठा
	८	कृषि उपज हाट बजार, घोडाघोडी न.पा., सुल्खड	घोडाघोडी न.पा., सुल्खड						२	कठठा
	९	कृषि उपज हाट बजार, टिकापुर न.पा.	टिकापुर न.पा.						१ विगाहा ३ कठठा ७ धुर	
	१०	कृषि उपज हाट बजार, नारायणपुर	नारायणपुर						२	कठठा
	११	कृषि उपज हाट बजार, चौमाला	चौमाला						१	कठठा
डडेल्धुरा	१	बागबजार डडेलधुरा, अ.न.पा. ५	अ.न.पा. ५	४/१/२०६४	७				३	रोपनी
कञ्चनपुर	१	शान्ती नगर हाट बजार, दोधारा ३	दोधारा ३	२०६३	१					
	२	पुनरवास हाट बजार समिति, त्रिभुवनवस्ती	त्रिभुवनवस्ती	२०५६	२				१२	कठठा
	३	श्रीपुर हाट बजार व्य. समिति, श्रीपुर बेलौरी	श्रीपुर बेलौरी	१/७/२०६४	२, ५				३	कठठा

जिल्लाको नाम	क्र. सं.	हाट बजारको नाम	ठेगाना	संचालन भएको मिति	हाट लाग्ने दिन	नयाँ वा पुरानो	आर्थिक वर्ष	लागत रु. हजारमा	क्षेत्रफल	इकाई
	४	गोकुलपुर हाट बजार व्य. समिति, गोकुलपुर ९	गोकुलपुर ९	२०५९/०६०	६				०-१-१५	विगाहा
	५	परासन कृषि हाटबजार समिति, परासन ५	परासन ५	२०६५	५				०-५-१७	विगाहा
	६	कमल्ला हाट बजार वावाथान, दोधारा १	दोधारा १	२०३१	२,५				४	कठठा
	७	सात नम्बर हाट बजार, दोधारा ७ आमभोज	दोधारा ७ आमभोज	६/१०/२०६३	२,४				१	कठठा
	८	कृष्ण हाट बजार, चाँदनी ६	चाँदनी ६	२०४२	३,६				*	
	९	कलकत्ता कृषि हाट बजार, रामपुरविलासपुर ६	रामपुरविलासपुर ६	६/१०/२०६३	७				१०	कठठा
	१०	हरियाली कृषक बहुमुखी सहकारी संस्था लि., भीमदत्त न.पा. १०	भीमदत्त न.पा. १०			नयाँ	२०७१/७२	६००		
	११	कृषि उपज हाट बजार, चाँदनी गा.वि.स.	चाँदनी गा.वि.स.				२०६७/६८			
	१२	कृषि उपज बजार संचालक समिति, श्रीपुर ३	श्रीपुर ३						३	कठठा
	१३	कृषि उपज संचालक समिति, कालिका	कालिका						३	कठठा
	१४	कृषि उपज बजार संचालक समिति, महेन्द्रनगर	महेन्द्रनगर						३	कठठा
	१५	कृषि उपज हाट बजार तथा संकलन केन्द्र, भल्लरी	भल्लरी						३	कठठा
	१६	कृषि उपज बजार संचालक समिति, कृष्णपुर ९	कृष्णपुर ९						३	कठठा
	१७	कृषि उपज हाट बजार, टिल्केनी	टिल्केनी						३	कठठा
बभाङ्ग	१	भोता सप्ताहिक कृषि हाट बजार	बभाङ्ग						५	कठठा
	२	लामातोला साप्ताहिक कृषि हाट बजार	बभाङ्ग						५	कठठा
अछाम	१	कृषि उपज हाट बजार, तूरमाखौत	तूरमाखौत							
		कृषि उपज हाट बजार, मंगलसेन	मंगलसेन							
		कृषि उपज हाट बजार, साँफेबगर	साँफेबगर							

नोट: यस अनुसूची अध्ययन गर्न पूर्व तालिका ६ लाई मध्यनजर गर्नुहुन अनुरोध छ ।

जिल्लाको नाम	क्र. सं.	हाट बजारको नाम	जग्गाको स्वामित्व कस्को नाममा छ	जग्गा कसरी प्राप्त भएको हो	जग्गा प्राप्त भएको मिति	बजार सेड संख्या		
						पक्की	जस्ताले छाएको	कच्ची जग्गा
कैलाली	१	कृषि उपज हाट बजार, भजनी ३	बजार व्य. समिति	स्थानिय निकायबाट	२०६३	१		१
	२	कृषि उपज हाट बजार, टिकापुर ९	बजार व्य. समिति	लालपुर्जा लिएर	*	२		२
	३	धनगढी कृषि उपज हाट बजार, धनगढी १	त्रिनगर उ.मा.वि., धनगढी	२० वर्षे सम्झौता	२०६३	४		४
	४	कृषि उपज बजार व्यवस्था समिति, टिकापुर ९		*	*	*	*	*
	५	कृषि उपज हाट बजार, लम्की चुहा न.पा. ५, मोतीनगर	पति	*	*	*	*	*
	६	कृषि उपज हाट बजार, भजनी, त्रिशक्ती न.पा.	पति	*	*	*	*	*
	७	कृषि उपज हाट बजार, जोशीपुर	पति	*	*	*	*	*
	८	कृषि उपज हाट बजार, घोडाघोडी न.पा., सुख्खड	पति	*	*	*	*	*
	९	कृषि उपज हाट बजार, टिकापुर न.पा.	आफ्नै	*	*	*	*	*
	१०	कृषि उपज हाट बजार, नारायणपुर	पति	*	*	*	*	*
	११	कृषि उपज हाट बजार, चौमाला	पति					
	डडेल्धुरा	१	बागवजार डडेल्धुरा	डडेल्धुरा उद्योग वा. संघ	करारमा	९/१/२०६६	१	
कञ्चनपुर	१	शान्ती नगर हाट बजार, दोधारा ३	सार्वजनिक सडक छेउमा	सार्वजनिक	*			०
	२	पुनरवास हाट बजार समिति, त्रिभुवनवस्ती	पुनरवार हाट ब. समिति	ग्रामिण आ.कम्प.बाट खरिद	२०५७/५८			०
	३	श्रीपुर हाट बजार व्य. समिति, श्रीपुर बेलौरी	श्रीपुर हाट ब.व्य. समिति	राजीनामा पासबाट	२०६४	२६		२६
	४	गोकुलपुर हाट बजार व्य. समिति, गोकुलपुर ९	हाट बजार व्य. समिति	स्थानीय जनताबाट खरिद	९/२८/२०६२			०
	५	परासन कृषि हाटबजार समिति, परासन ५	परासन कृ.हाट ब.समिति	गा.वि.स.बाट छुटयाइएको	२०६५	१६		१६
	६	कमल्सा हाट बजार वावाथान, दोधारा १	दोधारा गा. वि. स.	गा.वि.स.बाट	*	१		१
	७	सात नम्बर हाट बजार, दोधारा ७ आमभोज	अम्बीका मा. वि.	करारमा	६/१०/२०६३			०
	८	कृष्ण हाट बजार, चाँदनी ६	सार्वजनिक सडक छेउमा		*			०
	९	कलकत्ता कृषि हाट बजार, रामपुरविलासपुर ६	कृषि हाट ब.व्य.समिति	खरिद गरेको	६/१०/२०६३	४६		४६
	१०	हरियाली कृषक बहुमुखी सहकारी संस्था लि., भीमदत्त न.पा. १०		*	*	*	*	*
	११	कृषि उपज हाट बजार, चाँदनी गा.वि.स.		*	*	*	*	*
	१२	कृषि उपज बजार संचालक समिति, श्रीपुर ३	नेपाल सरकार	*	*	*	*	*

जिल्लाको नाम	क्र. सं.	हाट बजारको नाम	जग्गाको स्वामित्व कस्को नाममा छ	जग्गा कसरी प्राप्त भएको हो	जग्गा प्राप्त भएको मिति	बजार सेड संख्या		
						पक्की	जस्ताले छाएको	कच्ची जग्गा
	१३	कृषि उपज संचालक समिति, कालिका	नेपाल सरकार	*	*	*	*	*
	१४	कृषि उपज बजार संचालक समिति, महेन्द्रनगर	नेपाल सरकार					
	१५	कृषि उपज हाट बजार तथा सकलन केन्द्र, फल्गुरी	नेपाल सरकार	*	*	*	*	*
	१६	कृषि उपज बजार संचालक समिति, कृष्णपुर ९	निजी	*	*	*	*	*
	१७	कृषि उपज हाट बजार, टिल्केनी	निजी	*	*	*	*	*
बझाङ	१	भोता सप्ताहिक कृषि हाट बजार	भाडामा	*	*	*	*	*
	२	लामातोला साप्ताहिक कृषि हाट बजार	लामातोला उ.मा.वि.	*	*	*	*	*
अछाम	१	कृषि उपज हाट बजार, तूरमाखौत		*	*	*	*	*
		कृषि उपज हाट बजार, मंगलसेन		*	*	*	*	*
		कृषि उपज हाट बजार, साँफेबगर		*	*	*	*	*

जिल्लाको नाम	क्र. सं.	हाट बजारको नाम	सुविधा छ या छैन (छ भने १ छैन भने २)				सर्वकारी सहयोगको संख्या	ब.वि.नि.को संख्या	सबभन्दा बढी सहयोग गर्ने संस्थाको नाम
			कार्यालय संख्या	विद्युत स्टोर	विद्युत खानेपानी	निकास कम्प्यूटर इन्टरनेट तारवार			
कैलाली	१	कृषि उपज हाट बजार, भजनी ३	०	०	१	२	२	१	जि.कु.वि.का.
	२	कृषि उपज हाट बजार, टिकापुर ९		१	१	२	२	१	जि.कु.वि.का.
	३	धनगढी कृषि उपज हाट बजार, धनगढी १		१	१	२	२	१	ब.वि.नि.
	४	कृषि उपज हाट बजार, धनगढी १		*	*	*	*	*	*
	५	कृषि उपज हाट बजार, लम्की चुहा न.पा. ५, मोतीनगर		*	*	*	*	*	*
	६	कृषि उपज हाट बजार, भजनी, त्रिशक्ती न.पा.		*	*	*	*	*	*
	७	कृषि उपज हाट बजार, जोशीपुर		*	*	*	*	*	*
	८	कृषि उपज हाट बजार, घोडाघोडी न.पा., सुखबड		*	*	*	*	*	*
	९	कृषि उपज हाट बजार, टिकापुर न.पा.		*	*	*	*	*	*



जिल्लाको नाम	क्र. सं.	हाट बजारको नाम	कार्यालय संख्या		सुविधा छ या छैन (छ भने १ छैन भने २)				सबभन्दा बढी सहयोग गर्ने संस्थाको नाम	
			जस्ताले पक्की छाएको	कच्ची छाएको	स्टोर	विद्युत खानेपानी	निकास कम्प्युटर	ईन्टरनेट		तारवार
	१७	कृषि उपज हाट बजार, टिल्केनी	*	*	*	*	*	*	*	*
बझाङ	१	भोक्ता सप्ताहिक कृषि हाट बजार	*	*	*	*	*	*	*	*
	२	लामालोला साप्ताहिक कृषि हाट बजार	*	*	*	*	*	*	*	*
अछाम	१	कृषि उपज हाट बजार, तूरमाखौल	*	*	*	*	*	*	*	*
		कृषि उपज हाट बजार, मंगलसेन	*	*	*	*	*	*	*	*
		कृषि उपज हाट बजार, साँफेबजार	*	*	*	*	*	*	*	*

### अनुसूची २० : सुदूर पश्चिमाञ्चल विकास क्षेत्रका कृषि उपज थोक बजारहरूको विवरण

जिल्लाको नाम	क्र.सं.	थोक बजारको नाम	ठेगाना	संचालन मिति	क्षेत्रफल	पूर्वाधार विस्तार भएको आर्थिक वर्ष	लागत रु हजारमा	ईकाई	जग्गाको स्वामित्व कसको नाममा छ	जग्गा कसरी प्राप्त भएको हो
कैलाली	१	कृषि उपज थोक बजार	गेटा गा.वि.स., अत्तरिया	२०५६	७८	२०६१/७०	२२००	कठ्ठा	वन मन्त्रालय	कृ.त.स.म.लाई भो गाधिकार प्राप्त
						२०७०/७१	८०००			
						२०७१/७२	४०००			
कंचनपुर	१	महेन्द्रनगर सब्जी मण्डी	महेन्द्रनगर						नगरपालिका	

जिल्लाको नाम	क्र. सं.	थोक बजारको नाम	जग्गा प्राप्त मिति	बजार सेट संख्या		कार्यालय संख्या		सुविधा छ या छैन (छ भने १ छैन भने २)				
				जस्ताले पक्की छाएको	कच्ची छाएको	जस्ताले पक्की छाएको	कच्ची छाएको	खाने विद्युत	निकास कम्प्युटर	ईन्टरनेट	तार सारकारी सहयोग	ब.वि.नि. को सहयोग
कैलाली	३	कृषि उपज थोक बजार	दुण्डु बछ्छ	ठ		१	१	१	२	१	१	१
कंचनपुर	६	महेन्द्रनगर सब्जी मण्डी	महेन्द्रनगर	३		१	१	१	२	२	२	१

जिल्लाको नाम	क्र. सं.	थोक बजारको नाम	सबभन्दा बढी सहयोग गर्ने संस्था	दोश्रो ठुलो सहयोग गर्ने संस्था	वजार संचालन गर्ने प्रकृया	गर्ने गरेको छ भने १, छैन भने २			उत्पादन विक्री भएर जाने मुख्य स्थान	थोक बजार को हाल वार्षिक आम्दानी रु.	पूर्वाधार निर्माणको लागि संचित रकम रु.	कैफियत
						अनिवार्य वचत	वजार सूचना प्राप्ती	वजार सूचना पठाउने				
कैलाली	३	कृषि उपज थोक बजार	सि.डि.पि.	ब.वि.नि.	३	१	२	२	काठमाडौं, वटवल	*		
कंचनपुर	३	महेन्द्रनगर सब्जी मण्डी महेन्द्रनगर			४	२	२	२	अत्तरिया, भारत, काठमाण्डौ, वटवल			

नोट: यस अनुसूची अध्ययन गर्नु पूर्व तालिका ६ लाई मध्यनजर गर्नुहुन अनुरोध छ।

### अनुसूची २१: सुदूर पश्चिमाञ्चल विकास क्षेत्रका कृषि उपज खुद्रा हाटबजारहरूको विवरण

जिल्ला	क्र. सं.	खुद्रा बजारको नाम	ठेगाना	संचालन भएको मिति	क्षेत्रफल	ईकाई	जग्गाको स्वामित्व कस्को नाममा छ	जग्गा कसरी प्राप्त भएको हो	जग्गा प्राप्त भएको मिति
बझाङ	१	चैनपुर खुद्रा बजार	चैनपुर १	२०५८	१	धुर	व्यक्तिको	भाडामा लिएको	*
	२	सिमखेत खुद्रा बजार	रिठापाडा ४	२०५५	२	धुर	व्यक्तिको	भाडामा लिएको	*
	३	तमैल खुद्रा बजार	सुवेडा गा. वि. स.	२०५८	२	धुर	व्यक्तिको	भाडामा लिएको	*
	४	भोता खुद्रा बजार	भैरवनाथ १ र २	२०५९	२	धुर	व्यक्तिको	भाडामा लिएको	*
	५	देउरा खुद्रा बजार	रायल १	२०५९	२	धुर	व्यक्तिको	भाडामा लिएको	*
	६	देउलेक खुद्रा बजार	देउलेक १	२०५९	२	धुर	व्यक्तिको	भाडामा लिएको	*
बाजुरा	१	तिपडा बजार	बुढीगंगा गा. वि. स.	२०६३	६	धुर	स्थानीय बासीको	करारमा	२०६३
	२	भैनेरा, सिउदारा	जगाडा १ र २	२०६०	८	धुर	स्थानीय बासीको	स्थानीयवासीबाट	२०६०
	३	स. म. मार्तडी	मार्तडी गा. वि. स.	*	३	रोपनी	स्थानीय बासीको	स्थानीयवासीबाट	*
	४	कोल्दी खुद्रा बजार	कोल्दी गा. वि. स.	२०४५	५	धुर	स्थानीय बासीको	स्थानीयवासीबाट	२०४५
	५	पाण्डसौ खुद्रा बजार	पाण्डसौ गा. वि. स.	२०५०	३	धुर	स्थानीय बासीको	स्थानीयवासीबाट	२०५०
	६	जुगेडी खुद्रा बजार	जुगेडी गा. वि. स.	२०६०	२	धुर	स्थानीय बासीको	स्थानीयवासीबाट	२०६०
	७	पिलचौर खुद्रा बजार	जगन्नाथ गा. वि. स.	२०५८	२	धुर	स्थानीय बासीको	स्थानीयवासीबाट	२०५८
	८	बाह्रबिस बजार बाजुरा	बाह्रबिस ३, ४	१/१५/२०६०	१०	धुर	स्थानीय बासीको	स्थानीयवासीबाट	२०५८
	९	कृषि उ. खुद्रा बजार	भन्सार रोड, ध.न.पा.२	२०५५	*	धुर	३ जना व्यक्तिको सडकको किनारा	भाडामा	१/१५/२०६०

जिल्ला	क्र.सं.	खुद्रा बजारको नाम	ठेगाना	संचालन भएको मिति	क्षेत्रफल	ईकाई	जग्गाको स्वामित्व कस्को नाममा छ, नगरपालिका उ.वा.सं.	जग्गा कसरी प्राप्त भएको हो	जग्गा प्राप्त भएको मिति
कंचनपुर	१	सञ्जीमण्डी	महेन्द्रनगर				नगरपालिका		
डडेल्धुरा	१	बागवजार डडेलधुरा	अ. न. पा, ५	४/१/२०६४	३	रोपनी		करारमा	९/१/२०६६

नोट: यस अनुसूची अध्ययन गर्नु पूर्व तालिका ६ लाई मध्यनजर गर्नुहुन अनुरोध छ ।

जिल्ला	क्र.सं.	खुद्रा बजारको नाम	बजार सेड संख्या		कार्यालय संख्या		सुविधा छ या छैन (छ भने १ छैन भने २)										
			जस्ताले पक्की	जस्ताले कच्ची	जस्ताले पक्की	जस्ताले कच्ची	स्टोर	विद्युत	खाने पानी	निकास	कम्प्युटर	ईन्टरनेट	तारवार	सरकारी सहयोग	ब.वि.नि. को सहयोग		
वभाङ्ग	१	चैनपुर खुद्रा बजार							२	१	२	२	२	२	२	१	२
	२	सिमखेत खुद्रा बजार							२	१	१	२	२	२	२	१	१
	३	तमैल खुद्रा बजार							२	१	२	२	२	२	२	१	१
	४	भोता खुद्रा बजार							२	२	१	२	२	२	२	२	२
	५	देउरा खुद्रा बजार							२	२	१	२	२	२	२	२	२
	६	देउलेक खुद्रा बजार							२	२	१	२	२	२	२	२	२
बाजुरा	१	तिपडा बजार							२	२	१	१	२	२	२	२	२
	२	भैनेरा, सिउदारा							२	२	२	२	२	२	२	२	२
	३	स. मु. मार्तडी							२	१	२	२	२	२	२	२	२
	४	कोल्टी खुद्रा बजार							२	१	२	२	२	२	२	२	२
	५	पाण्डुसौ खुद्रा बजार							२	२	२	२	२	२	२	२	२
	६	जुगेडी खुद्रा बजार							२	२	२	२	२	२	२	२	२
	७	पिलुचौर खुद्रा बजार							२	२	२	२	२	२	२	२	२
	८	बाह्रबिस बजार बाजुरा	७५						१	२	२	२	२	२	२	२	२
कैलाली	१	कृषि उ. खुद्रा बजार			०	*			२	२	१	२	२	२	२	१	२
कंचनपुर	१	सञ्जीमण्डी, महेन्द्रनगर							२	२	२	२	२	२	२	२	२
डडेल्धुरा	१	बागवजार डडेलधुरा	१	१			१	१	२	१	२	२	२	२	२	१	१



अनुसुचि २२: प्रमुख कृषि उपज शोक बजारहरूको संचालक समिति गठन विवरण

क्र. सं.	कृषि उपज बजारहरूको नाम	वजार स्थापना भएको मिति	संचालक समिति गठन भएको मिति	संचालक समितिको म्याद सकने मिति	कृषि उपज बजारको क्षेत्रफल (हेक्टर/विगाहा/कठ्ठा/रोपनी/आनामा)	कृषि उपज बजारको जगको स्वामित्व (कस्को नाममा रहेको)	अध्यक्षको नाम (फोन, मो. नं. सहित)	व्यवस्थापकको नाम (फोन, मो. नं.)
१.	अतरिया, कैलाली	२०५५ साल भाद्र ९ गते	२०७१/१२/१२	२०७४/१२/११	३ विगाहा ६ कठ्ठा	भोगाधिकार कृषि विकास मन्त्रालयमा (वन मन्त्रालयको स्वावित्व)	श्री नन्दलाल भट्ट ९७४९००४९०४ ०९१-५५११२४	श्री लोक राज उपाध्याय ९८४८४२७४३
२.	कावासोती, नवलपरासी	२०६१ साल	२०७२/०२/०३	०७४/०२/०२	२.६ हेक्टर (४ विगाहा)	भोगाधिकार कृषि विकास मन्त्रालयमा (वन मन्त्रालयको स्वावित्व)	श्री लेखनाथ बस्याल ९८५७०४००६९	श्री सुनिता चापागाई ९८४७४३८६९
३.	बुटवल, रुपन्देही	२०६७ साल भाद्र २० गते	२०६७/०३/२०	उक्त मिति पछि हाल सम्म गठन नभएको	१ विगाहा ७ कठ्ठा	बुटवल उप म. न. पा.	समितिको निर्वाचन नभएकोले हाल रिक्त	श्री अब्दुल कयुम मुसलमान
४.	कोहलपुर, बाकें	२०५५ साल	२०७०/१०/२७	२०७३/१०/२६	१ विगाहा	कृ.व्य.प्र. तथा ब.वि.नि., हरिहरभवन (तत्कालिन बजार विकास महाशाखा)	श्री छविलाल भट्टराई ९८५८०२३३४१	श्री चित्रकला पाठक ९८४८०३४०३०
५.	धरान, सुनसरी	२०५४ साल माघ ४ गते	२०७२/०२/१६	२०७५/०२/१५	१ विगाहा १३ कठ्ठा १२ धुर	कृ.व्य.प्र. तथा ब.वि.नि., हरिहरभवन (तत्कालिन बजार विकास महाशाखा)	श्री काजी गिरी ९८४२०४०६२० ०२५-५२२९३४	श्री लक्ष्मण भट्टराई ९८४२१३९६१९
६.	वित्तमोड, झापा	२०५३ साल	२०७०/०२/१० (नेपाल सरकार मन्त्रीस्तरीय निर्णयअनुसार)	नेपाल सरकार को अर्को व्यवस्था नहुन्जेल सम्म ब.क.वि.अ. अध्यक्ष	३ विगाहा १९ कठ्ठा	कृ.व्य.प्र. तथा ब.वि.नि., हरिहरभवन (तत्कालिन बजार विकास महाशाखा)	श्री मेघनाथ तिमल्सेना ९८४२६७१०९	श्री सुरेश कुमार कामत ९८४२१६१०९९

क्र. सं.	कृषि उपज बजारहरूको नाम	बजार स्थापना भएको मिति	संचालक समिति गठन भएको मिति	संचालक समिति म्याद सकिने मिति	कृषि उपज बजारको क्षेत्रफल (हेक्टर/विगाहा/कठ्ठा/रोपनी/आनामा)	कृषि उपज बजारको जग्गाको स्वामित्व (कस्को नाममा रहेको)	अध्यक्षको नाम (फोन, मो. नं. सहित)	व्यवस्थापकको नाम (फोन, मो. नं.)
७	कृषि उपज थोक बजार, शान्तीवन बाटिका कास्की, पोखरा	२०५७ साल	२०७१/६/६	२०७४/६/५	४६ रोपनी	पोखरा उपत्यका नगर विकास समिति, कास्की, पोखरा	रत्न प्रसाद खनाल ९७५६००१३	नि. श्री रुपा दाहाल
८.	कृषि उपज थोक बजार, ढल्केवार, धनुषा	२०५५ साल	२०७२/३/११	२०७५/३/१०	१ विगाहा ३ कठ्ठा ६ धुर	कृषि विकास मन्त्रालय	श्री राम किसन ठाकुर ९८१२१०४६३३	श्री शम्भुनाथ दुस ९८४४०२२६८९
९	कृषि उपज बजार, बर्दिबास, महोत्तरी	२०५५ साल			वाह्र कठ्ठा सोढे चार धुर	श्री जनता उ.मा.वि.	श्री रामदयाल महतौ	श्री पम्फाजर्धामगर

### अनुसूचि २३: प्रमुख कृषि उपज थोक बजारहरूको आ.व. २०७१/०७२ आय, व्यय तथा अन्य विविध विवरण

बजारको नाम	आय	व्यय	सटर संख्या (सानो र ठूलो)	भाडा दर	चेन गेट संख्या	भाडा दर	टहरा	भाडा दर	क्यान्टिन	भाडा दर	कृषक आवास संख्या	भाडा दर	कैफियत
धरान, सुनसरी	४१,६७,३२६	४१,३६,९०३	१० वटा	१६५५/- दे खि ३३२७५० सम्म	३३ वटा	२४४४/- दे खि ६०५०१/- सम्म (टेण्डरका कारण)	२ वटा	३३२७/- दे खि ५८२५१/- सम्म	२ वटा	३३२७/- देखि ५८२५१/- सम्म	१६ वटा	१५०१/- दे खि २००१/- (गुन्द्रि र कम्मलको रु.१०/१०)	(टहरा र क्यान्टिनको स्वभाव र फिटको हिसाब)
विर्तामोड, भोजपुर	७८,६६०००	७८,६६०००	७२	१३७५१/- देखि १६६५१/- सम्म	-	-	१८१ वटा (टहरा)	५५०१/- दे खि ८२०१/- सम्म	१४ वटा	६२५१/- देखि ११००१/- सम्म	-	-	

बजारको नाम	आय	व्यय	शटर सख्या (सानो र ठूलो)	भाडा दर प्रति वर्ग फिट	चेन गेट संख्या	भाडा दर	टहरा	भाडा दर	क्यान्टिन	भाडा दर	कृषक आवास संख्या	भाडा दर	कैफियत
बुटवल, सप्तन्दी	५६,७३१४१-	५०,२७०८६-	६५	प्रति वर्ग फिट १३१७	-	-	-	-	१	१४८८३६	१ कोठा	-	
पोखरा, कास्की	१९६५११३३४	१९४६५१३३४	१५०	३०००/- देखि ४५००/- सम्म	-	२ वटा (सेड) १ फलफुल र १ तरकारीको	४ बुल्ला व्यापारी सेड ४०, बुल्ला किसान सेड १	प्रति डोको रु. १०/- का दरले	५ वटा	२०००/-	१० (कर्मचारी आवास)	८००/- देखि १२०००/-स्टोर प्रयोजन भएको मात्र भाडामा	
मृषि उपज थोक बजार ढल्केवार, धनुषा	१६००२४४६३	१६००२४४६३	सटर स्थल ३२, थोक स्टल ३२ स्टोर कोठा								प्रशासकीय भवन १, चौकीदार भवन २, बुल्ला नुहाउने कोठा २ गोरु वाउने टहरा १ शौचालय १, खानेपानी ईनार कुवा १, बजार प्रवेशद्वार २, मूल्य स्कैलिग बोर्ड १, तालिम हल १		
बर्दवास, महोत्तरी	४२५०००१	४२५०००१	शटर स्टल ३६			बुल्ला स्टल ५८ माफौला गोदाम गो दाम ४					ब्यालय कोठा १, चौकीदार कोठा २, शौचालय कोठा ४		

**अनुसूचि २४ आ.व. २०६८/६५ मा सूचना स्थानपना भएका स्थानहरूको विवरण (२४ स्थान)**

क्र.सं.	बजारको नाम	जिल्ला	अध्यक्ष तथा कर्मचारीको नाम	फोन नं.
१	कटहरी कृषि उपज बजार	मोरङ	धर्मलाल सिंह	९८४२०२६०२८
२	कृषि उपज बजार, नारायणगढ	चितवन		
३	जन जागृति हरियाली ताजा तरकारी तथा फलफूल उत्पादक सहकारी संस्था लि. भण्डारा	चितवन	चुडामणी बतौला	९८४५०७८८७०
४	उपज बजार अमरगढी न.पा	डडेलधुरा	प्रकाश साउंद	९८४८७३३६९६
५	नवलपुर कृषि उपज बजार	सर्लाही	रामदरेश राय	९८४४०३२८१२
६	कृषि उपज बजार संकलन केन्द्र, लालबन्दी	सर्लाही	शम्भु	९८४४०२५७०३
७	कृषि उपज थोक बजार केन्द्र बुटवल	रुपन्देही	विष्णु शर्मा	९८५७०३१०९३
८	वशगोपाल कृषि सहकारी संस्था लि. मदनपोखरा ५	पाल्पा	नागेन्द्र पाण्डे	९८५७०६०२६९
९	हाथोक कृषि उपज कृषि सहकारी संस्था लि.	पाल्पा	मीन ब. थापा	९८४७४१७०१७
१०	बस्तिपुर कृषि उपज केन्द्र	मकवानपुर	गोपाल आचार्य	९८४५०७२३३३
११	कृषि उपज बजार, दामन घर्तिखोला	मकवानपुर	शिवराम थापा	९८४५०७०८६६
१२	केहलपुर कृषि उपज बजार	बाँके	चित्रा पाठक	९८४८०३४०३०
१३	घोराही कृषि उपज बजार	दाङ	मान बहादुर घर्ती	९८४७८४९८४६
१४	कपुरकोट कृषि उपज बजार	सल्यान	तेजबहादुर	९७५८५००४७९
१५	पोखरा कृषि उपज कारोबार केन्द्र, शान्तिवनवाटिका	कास्की	रुपा जि.सी	९८४६०४५५१७
१६	कृषि उपज बजार, ढल्केवर	धनुषा	शम्भु दास	९८४४०२२६८९
१७	गैह्राथोक नमूना कृषि उपज सहकारी संस्था,छाङ्गछाङ्गी	स्याङ्गजा		९८५६०५०१५८
१८	फलफूल तथा तरकारी संकलन केन्द्र, चन्दननाथ	जुम्ला	पूर्णशेखरदेवकोटा	९८५८३०७७५७
१९	थोक कृषि उपज बजार बिर्तामोड	भापा	मोहन शिवाकोटी	९८५२६७९६१७
२०	कृषि उपज बजार, बर्दीवास	महोत्तरी	पम्फा जर्घा	९८०४८३६९२९
२१	कृषि उपज बजार, धरान	सुनसरी	काजि गिरी	९८४२०४०६२०
२२	कृषि उपज बजार, धुसा	धादिङ	रोशन सिलवाल	९८४१५९०७८८
२३	तरकारी तथा फलफूल जिल्ला संघ, ललितपुर उप म.न.पा ५ न्हूँ पोखरी	ललितपुर	कृष्ण संजेल	९८४१४२१०२१
२४	कृषि उपज बजार, खिम्ती (जन कल्याण व्यवसायिक तरकारी उत्पादन कृषक समूह)	रामेछाप	दीपशिखा दाहाल	९७५४२०३१०६

**आ.व. २०६५/७० मा सूचना स्थापना भएका स्थानहरूको विवरण (१३ स्थान)**

क्र.सं.	सहभागीको नाम	कृषि उपज बजारको नाम	बजारको ठेगाना	फोन नं.
१	श्री युवराज रेग्मी	त्रियासी कृषि उत्पादन	त्रियासी, स्याङ्गजा	९८४१३१७६९९
२	श्री रमेशप्रसाद कुर्मी	निर्भर कृषि सहकारी संस्था	रायपुर, रुपन्देही	९८०५४३९२६८
३	श्री परशुराम माझी	दिनाराम भद्री कृषि उपज संकलन केन्द्र	कटैया, सप्तरी	९८४२१९०९६४
४	श्री सन्तोष भण्डारी	कृषि उपज बजार संचालक समिति	डडेलधुरा	९८४८७७६८०५
५	श्री राजु दंगाल	इनद्रवती गंगा बहुउद्देश्यी सहकारी संस्था		९७४१२२४८४७
६	श्री चित्रकला पाठक	कृषि उपज बजार संचालक समिति	कोहलपुर, बाँके	९८४८०३४०३०
७	श्री लक्ष्मी नौन्याल	कृषि उपज बजार संचालक समिति	अत्तरिया, कैलाली	९८४८४४४७४७
८	श्री सन्तोष राउत	कृषि उपज बजार संचालक समिति	चरिकोट, दोलखा	९७५४२०१४५३
९	श्री अमरिता अधिकारी	कृषि उपज बजार संचालक समिति	सिन्धुली	९७४४०४०९१५
१०	श्री केशर रासकोटी	कृषि उपज बजार संचालक समिति	बलबले, सुर्खेत	९८४०७५८२५
११	श्री विशा काफ्ले	सिद्धकाली कृषि सहकारी संस्था	मूर्तिढुंगा, धनकुटा	९८४२०४९६३३

क्र.सं.	सहभागीको नाम	कृषि उपज बजारको नाम	बजारको ठेगाना	फोन नं.
१२	श्री केशव पौडेल	लालीगुराँस बहुमुखी सहकारी संस्था	दैलेख	९८४८०७४२२४
१३	श्री सुनिता चापागाई	कृषि उपज बजार संचालक समिति	नवलपरासी	९८४७९४३८६९

### आ.व. २०७०/७१ मा सूचना स्थापना भएका स्थानहरूको विवरण (५० स्थान)

क्र.सं.	जिल्ला	बजारको नाम	सम्पर्क व्यक्ति	मोबाइल नं.
१	भापा	बुधबारे	देवी प्रसाद दुलाल	९८४४६६३३४०
२	मोरङ्ग	पथरिया	हर्क बहादुर लिम्बू	९८१७९९२६५४
३	सुनसरी	इनरुवा ६		
४	इलाम	इलाम १	आकाश भट्टराई	९८१४९०४९०२
५	मोरङ्ग	रंगेली	विरेन्द्र मण्डल	९८४२२२६७९९/९८४५२२६७९९
६	धनकुटा	परेवाडिन ५	महेन्द्र थापा	९८४२३४१८५४
७	सिराहा	गोलबजार	रामनारायण साह	९८४२५७५०७७
८	सप्तरी	कंचनपुर	राजेश चौधरी	९८०५९०९४०७
९	ताप्लेजुङ्गा	तोकमेडाँडा		
१०	सप्तरी	रुपनी	तेज नारायण यादव	९८०१५००६२३/९८४२८३४६२३
११	मुस्ताङ्ग	मार्फा ८	अनिता थकाली	९८६७६९७७०९
१२	नवलपरासी	देवगाउँ	उमेश कुमार	९८४७२९८८१८
१३	गुल्मी	गौडाकोट	लक्ष्मी कुमार भुसाल	९८५७०६९५२९
१४	गुल्मी	तम्घास	दामोदर पोखरेल/राजेन्द्र श्रेष्ठ	९८४७९९४६२३/९८५७०२२९०
१५	स्याङ्जा	कालीगण्डकी	कोपिला पाण्डे	९८४६९७०६५२
१६	स्याङ्जा	सर्केटारी	अर्जुन सुवेदी	९८४९०६७८९३
१७	पाल्पा	रामपुर	सरला रेग्मी	९८४६०७९३३७
१८	रुपन्देही	देवदह	विष्णु चापागाई	९८४७९९४३६६
१९	कपिलवस्तु	वरकलपुर	सुरेन्द्र प्र. खनाल	९८४७३२५१२७
२०	म्याग्दी	बेनी	नारायण कार्की	९८४७६२७९८५
२१	पर्वत	बेनी देउपुर	गंगा तिमिल्सिना	९८४७७४८५४०
२२	बाग्लुङ्ग	कुडुँले	नेत्र प्र. सापकोटा	०६८ ५२२९८३
२३	नुवाकोट	बेलकोट	नवराज पाण्डे	९८४९९९७६३८
२४	नुवाकोट	खानीगाउँ	कृष्ण कुमार लामिछाने	९८४९४४४६३७
२५	चितवन	ज्ञानेश्वर	ज्ञानेश्वर	
२६	चितवन	जगतपुर	सोमराज पुरी	९८४५९५२७७९
२७	चितवन	चैनपुर	सुनिता पोखरेल	९८४५२०३३९२
२८	धादिङ्ग	बेनीघाट	खुम ब. मगर	९८४९८२८०५६
२९	काठमाडौं	टुकुचा	माधव घोरासैनी	९७५९००६४३८/९८४९२९८३६९
३०	काठमाडौं	बल्बु	रेशम तामाङ	९८४९३६६५८६
३१	धनुषा	फूलगामा	अरुण कुमार पाण्डे	९८०४८४२९९३
३२	भक्तपुर	दुवाकोट	रमा श्रेष्ठ	९८४९५४३०४५
३३	सिन्धुपाल्चोक	जेठल	सोकर्ण ब. भण्डारी	९७४९९०३४५९
३४	बारा	कलैया	राकेश कुमार कशवाहा	९८४५९५८२३६
३५	मकवानपुर	नजामटार	शान्ति घिसिङ्ग	९८४५४३३७४९
३६	रामेछाप	रामेछाप बजार		
३७	रौतहट	सरुअट्टा	राम मंगल प्र. सिंह	९८४५३७८८३२
३८	बनेपा	काभ्रे	राजकुमार बस्नेत	९८४९२७९२९२

क्र.सं	जिल्ला	बजारको नाम	सम्पर्क व्यक्ति	मोबाइल नं.
३९	दाङ्ग	लमही	भेषराज भट्टराई	९८५७८३२६४९
४०	बाँके	रानी तलाउ	आशा चौधरी	९८९५५७६३२५
४१	बाँके	खजुरा	यमनाथ दाहाल	९८४८०३४५३४
४२	प्युठान	जुमी बसपार्क	उमा बिष्ट	०८६ ४६०४३५
४३	दैलेख	दुङ्गेश्वर	दिपक कुमार थापा मगर	९८९९५७४३६६
४४	बर्दिया	ताराताल	चिरन्जीवी पाण्डे	९८४४८२५००७
४५	बर्दिया	मैनापोखरी	शिव नारायण थारु	९८९२५०५४६०
४६	कैलाली	धनगढी	शान्ति कुमार सिंह	९८४८४९३९७८
४७	कैलाली	टिकापुर		
४८	बझाङ्ग	चैनपुर	कृष्णराज जोशी	९८४८४३६२६६
४९	दार्चुला	खलङ्गा	राजेन्द्र प्र. भट्ट	९८४८७९९४४९
५०	डोटी	गौरा बजार		

**अनुसूचि २५ आ.व. २०७३।७४ मा वजार सूचना कार्यक्रम अन्तर्गत ई नोटिस बोर्ड स्थापना भएका वजार तथा संकलन केन्द्रहरुको विवरण**

ई नोटिस बोर्ड स्थापना ५ स्थानमा | वर्दिवास, लालवन्दी, नवलपुर, कपिलवस्तु, ईमेलिया, सल्यान कपुरकोट

हालसम्म ई नोटिस बोर्ड स्थापना भएका कृषि वजारकहरुको विवरण:

सि.न.	कृषि वजारको विवरण
१	कालीमाटी फलफुल तथा तरकारी थोक वजार , कालीमाटी
२	कृषि उपज वजार संचालक समिति , विर्तामोड भापा
३	कृषि उपज वजार संचालक समिति धरान , सुनसरी
४	कृषि उपज वजार संचालक समिति , ढल्केवार ,ढल्केवार
५	कृषि उपज वजार संचालक समिति , सिन्धुलीमाडी ,सिन्धुली
६	कृषि उपज वजार संचालक समिति , वर्दिवास , महोत्तरी
७	कृषि उपज वजार संचालक समिति , लालवन्दी ,सर्लाही
८	कृषि उपज वजार संचालक समिति , नवलपुर ,सर्लाही
९	कृषि उपज वजार संचालक समिति , पोखरा ,कास्की
१०	कृषि उपज वजार संचालक समिति , वुटवल , रुपन्देही
११	कृषि उपज वजार संचालक समिति ईमेलिया , कपिलवस्तु
१२	कृषि उपज वजार संचालक समिति , कोहलपुर , बाँके
१३	कृषि उपज वजार संचालक समिति , अत्तरिया , कैलाली
१४	कृषि उपज वजार संचालक समिति , कपुरकोट , सल्यान

# उच्च पहाडका जिल्लाहरूको कृषि उपज बजारको स्टाण्डर्ड डिजाईन

## STANDARD DESIGN COLLECTION CENTER HIGH HILL REGION

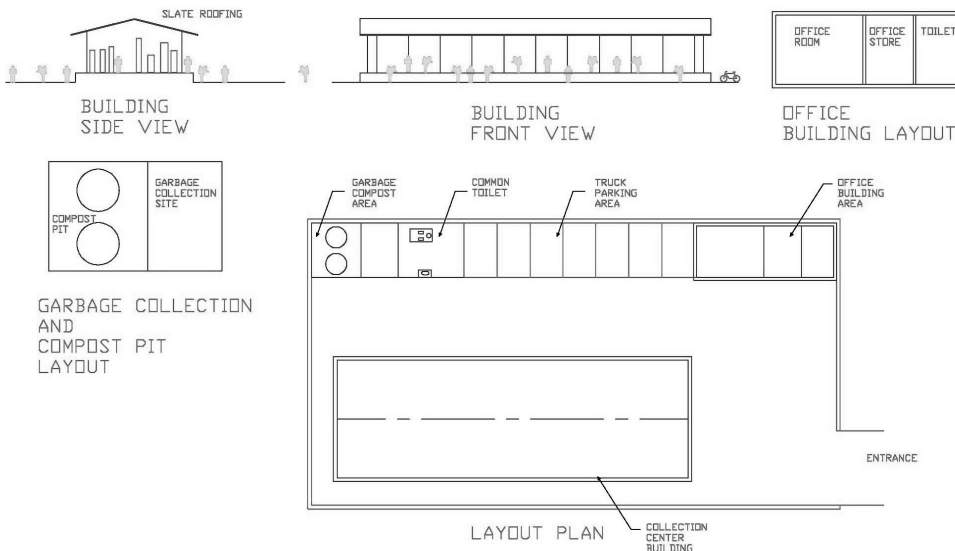

## STANDARD DESIGN HAAT BAZAR HIGH HILL REGION

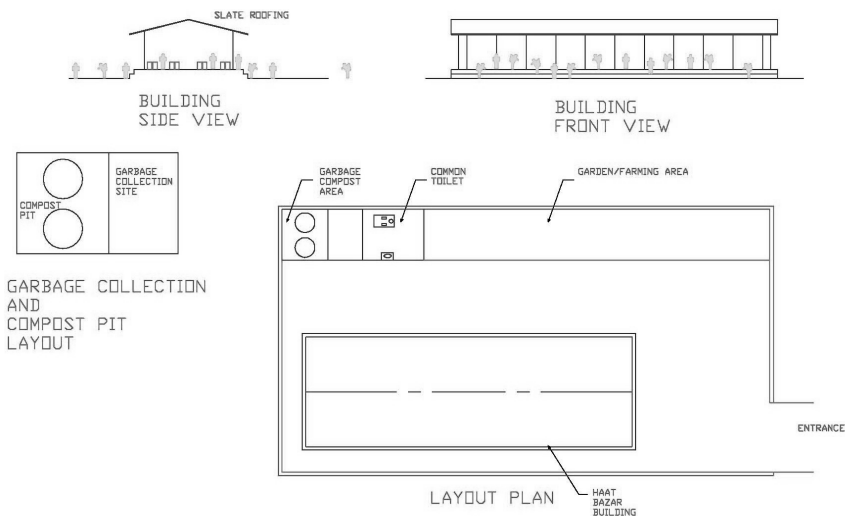

STANDARD DESIGN  
RETAIL MARKET  
HIGH HILL REGION

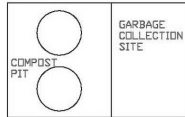
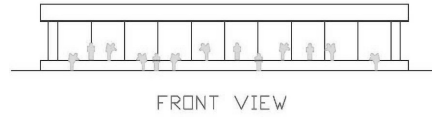
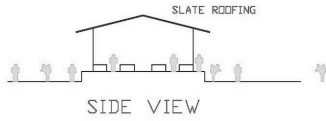

GARBAGE COLLECTION AND COMPOST PIT LAYOUT



OFFICE BUILDING LAYOUT

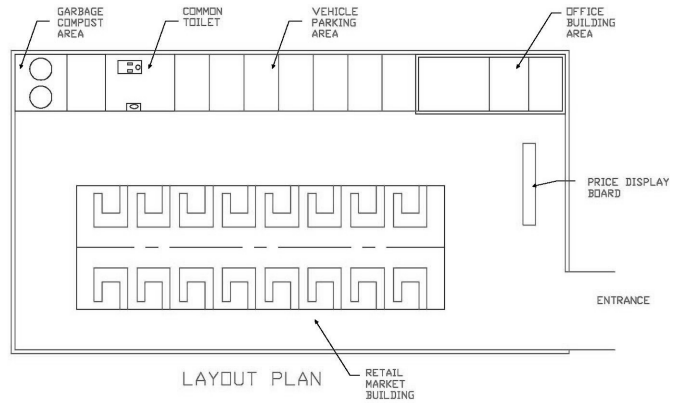

LAYOUT PLAN

STANDARD DESIGN  
WHOLESALE MARKET  
HIGH HILL REGION

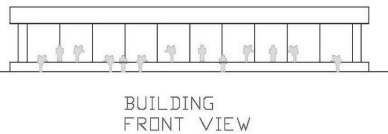
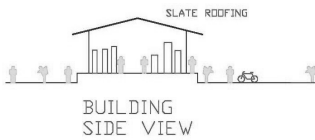

OFFICE BUILDING LAYOUT

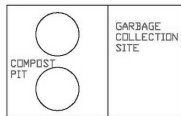

GARBAGE COLLECTION AND COMPOST PIT LAYOUT

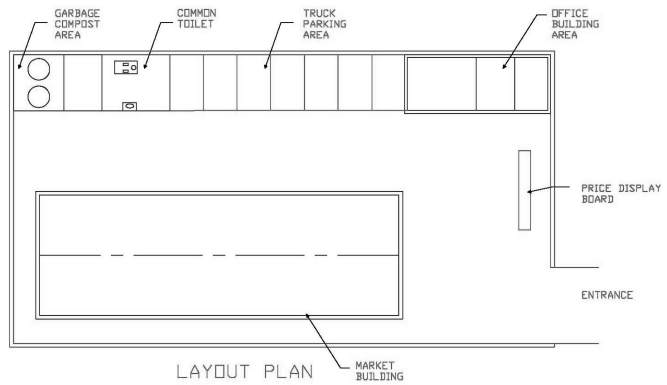

LAYOUT PLAN



# मध्य पहाडका जिल्लाहरूको कृषि उपज बजारको स्टाण्डर्ड डिजाईन

## STANDARD DESIGN COLLECTION CENTER MID HILL REGION

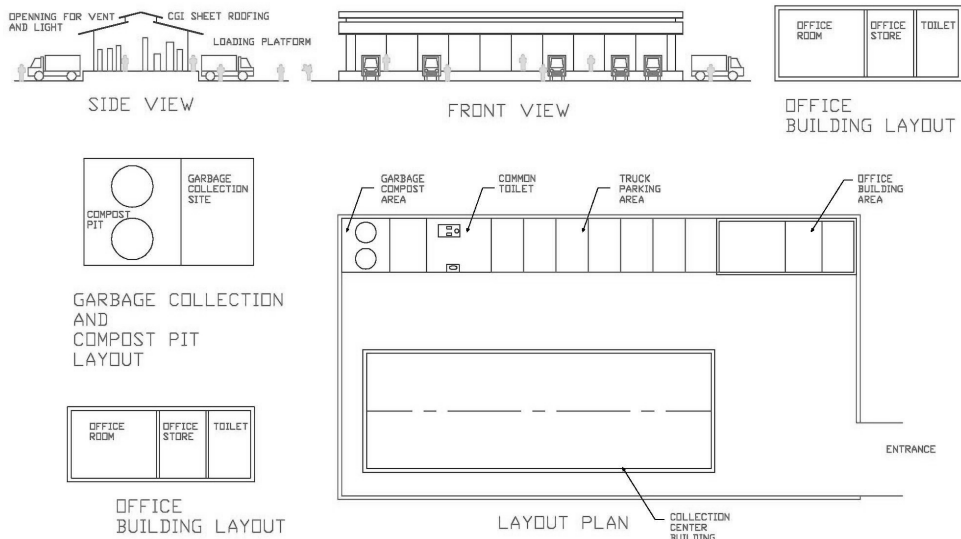

## STANDARD DESIGN HAAT BAZAR MID HILL REGION

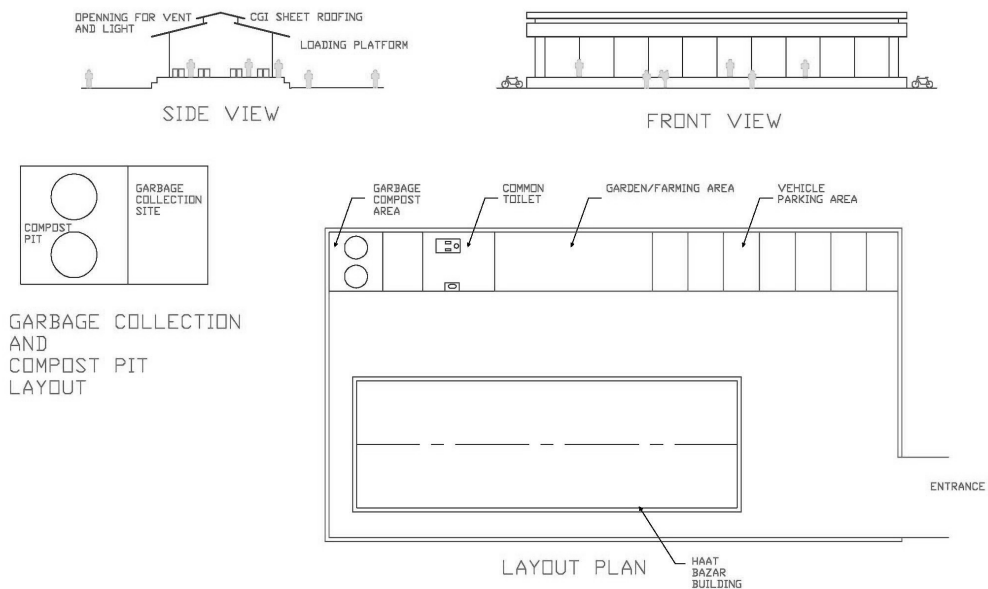

STANDARD DESIGN  
RETAIL MARKET  
MID HILL REGION

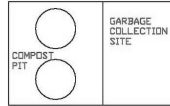
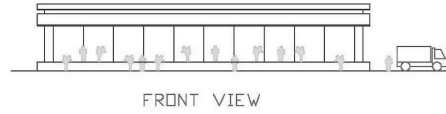
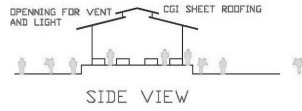

GARBAGE COLLECTION AND COMPOST PIT LAYOUT



OFFICE BUILDING LAYOUT

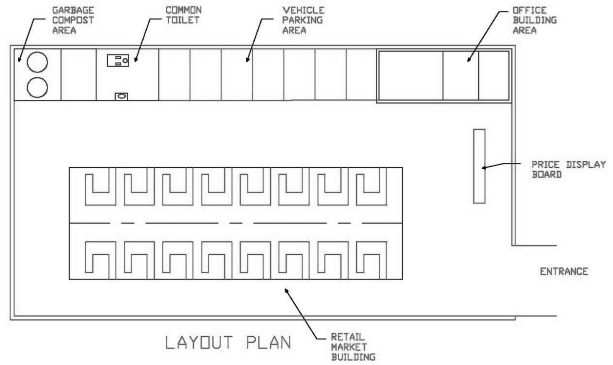

STANDARD DESIGN  
WHOLESALE MARKET  
MID HILL REGION

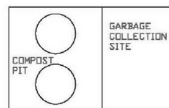
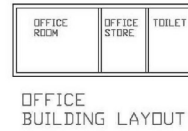
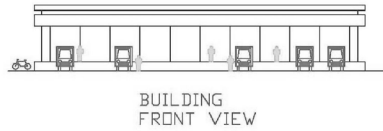
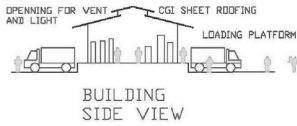

GARBAGE COLLECTION AND COMPOST PIT LAYOUT

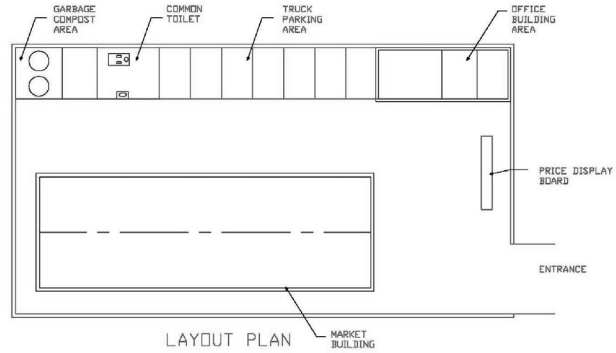

# तराई जिल्लाहरूको कृषि उपज बजारको स्टाण्डर्ड डिजाईन

## STANDARD DESIGN COLLECTION CENTER TARAI REGION

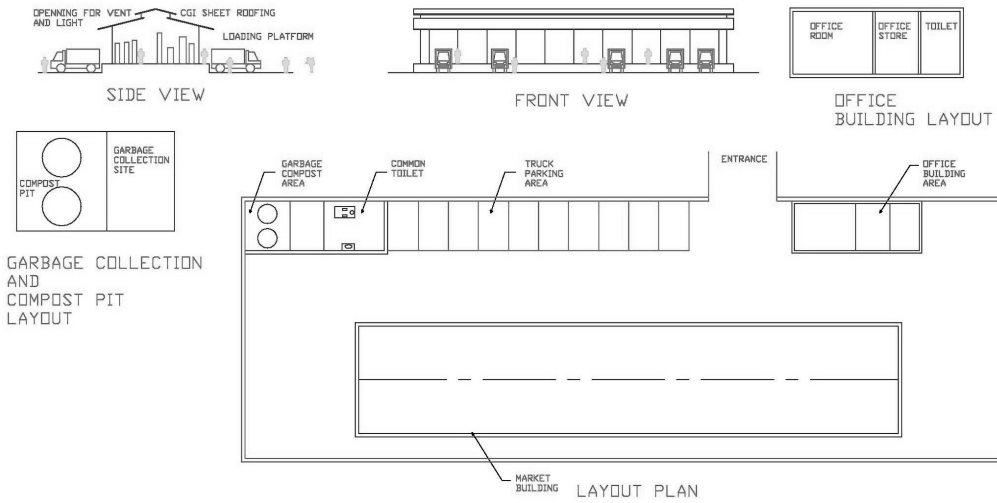

## STANDARD DESIGN HAAT BAZAR TARAI REGION

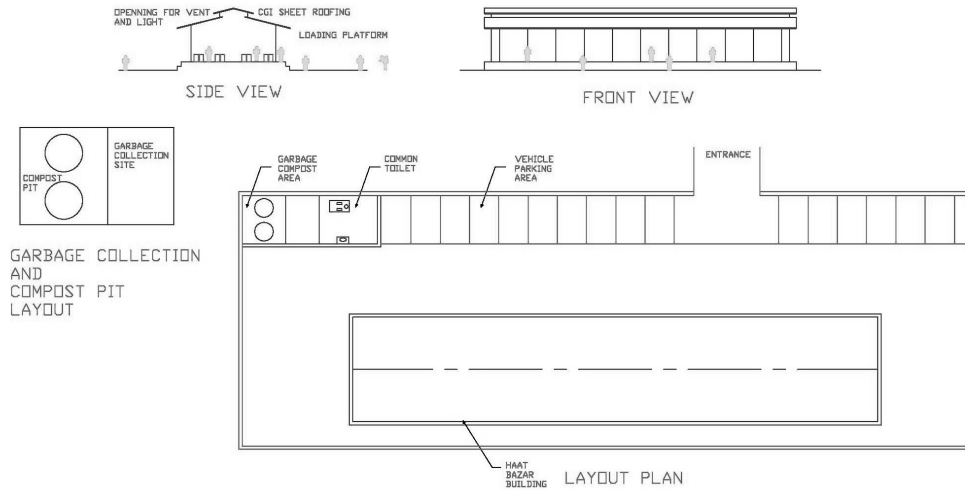

STANDARD DESIGN  
RETAIL MARKET  
TARAI REGION

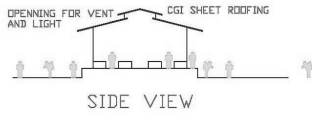

SIDE VIEW

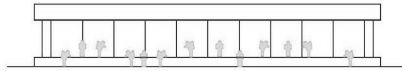

FRONT VIEW

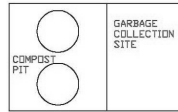

GARBAGE COLLECTION AND COMPOST PIT LAYOUT



OFFICE BUILDING LAYOUT

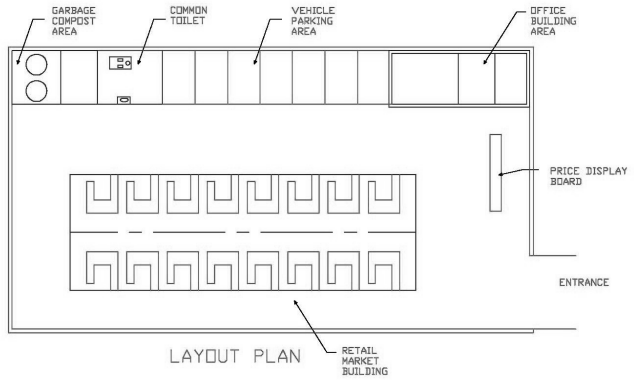

LAYOUT PLAN

STANDARD DESIGN  
WHOLESALE MARKET  
TARAI REGION

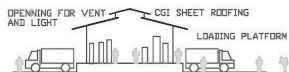

SIDE VIEW

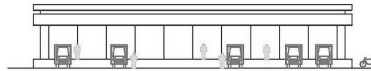

FRONT VIEW



OFFICE BUILDING LAYOUT

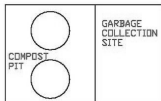

GARBAGE COLLECTION AND COMPOST PIT LAYOUT

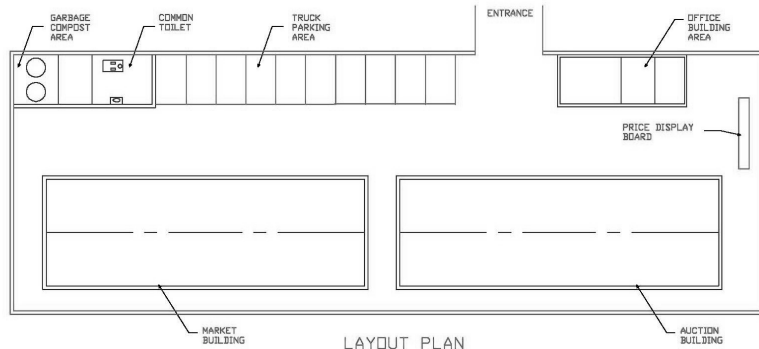

LAYOUT PLAN